Impresso em papel de HOLMBERG BECH & C. — Stockolmo e Rio

Correio da Manhã

Propriedade de EDMUNDO BITTENCOURT & Cia. Limitada

Impresso em papel de VOLCKMAR, HOLLEVIK & Cia. — Rio de Janeiro

Director — PAULO BITTENCOURT
Director-substituto — MARIO RODRIGUES

ANNO XXIII — N. 9.075
RIO DE JANEIRO — DOMINGO, 13 DE JANEIRO DE 1924

LARGO DA CARIOCA N. 13
Gerente — V. A. DUARTE FELIX

Serviço telegraphico da Associated Press, Agencia Havas e correspondentes especiaes

A policia de Quito descobriu uma conspiração cujo fim era assassinar o presidente Tamayo e o general Gonzalo Cordoba

Os jornaes romanos informam que a Yugo-Slavia concordou com a annexação de Fiume á Italia

Com o proposito de interessar na sua vida intima os seus assignantes, leitores e annunciantes. - e como FESTAS, - o "Correio da Manhã" deliberou distribuir 25:000$000 em premios (em moeda), conforme o criterio e as condições que se seguem:

O Correio da Manhã DISTRIBUE 25 CONTOS A SEUS ASSIGNANTES Leitores e Annunciantes

Premios para os assignantes:

2 premios de	2:000$	4:000$000
1 premio de	1:000$	1:000$000
10 premios de	200$	2:000$000
55 premios de	100$	5:500$000
		12:500$000

Premios para leitores e annunciantes

2 premios de	2:000$	4:000$000
1 premio de	1:000$	1:000$000
10 premios de	200$	2:000$000
55 premios de	100$	5:500$000
		12:500$000

"Correio da Manhã"
Premios aos seus assignantes, leitores e annunciantes.
N. 28
13 — 1 — 24.

CONDIÇÕES PARA O SORTEIO

Todos os **assignantes**, que tenham pago as suas assignaturas **até dezembro de 1924**, entrarão no sorteio com o numero das suas respectivas assignaturas.

Os **leitores** e **annunciantes** colleccionarão os coupons até 20 de janeiro de 1924, vindo, depois, trocal-os na administração desta folha, até o dia 30 do referido mez e anno, por um numero de ordem. Tal serviço é gratuito.

O SORTEIO SERA' REALIZADO A 5 DE FEVEREIRO DE 1924

O GOVERNO DO SOVIET E O PATRIARCHA TYKHON

Londres, 12 (H.) — Noticias procedentes de Moscou informam que o governo dos Soviets fez distribuir uma circular em que se declara que seriam considerados como actos criminosos e, por conseguinte, passiveis de pena, quaesquer preces publicas em favor do patriarcha Tykhon.

A enfermidade de Anatole France

Paris, 10 (H.) — O escriptor Anatole France está enfermo de séria molestia nervosa que vem causando grandes apprehensões aos seus medicos assistentes.

A resposta franco-belga á Allemanha

Paris, 12 (H.) — A imprensa é unanime em declarar que a resposta franco-belga, á Allemanha, mostra claramente que os occupantes do Ruhr, estão dispostos a entrar em accôrdo com o Reich, no que diz respeito a todas as medidas que visem melhorar o regimen de occupação, e a discutir todas as suggestões praticas que á Allemanha venha a apresentar.

Um filho do principe Hussein ferido em combate

Londres, 12 (H.) — Os jornaes publicam telegrammas procedentes do Cairo em que se annuncia que o filho mais velho do principe Hussein foi ferido mortalmente em combate com os "wahabitas", perto de Sales.

A approximação commercial italo-russa

Roma, 12 (H.) — Desde algum tempo vêm accentuando-se os esforços para maior approximação commercial entre a Italia e a Russia com a cooperação officiaz das respectivas delegações de commercio em Moscou e Roma.

Os jornaes romanos dão agora noticia de importante reunião que os principaes representantes do commercio, das industrias e das finanças italianas realizaram hontem, á noite, nesta capital, sob a presidencia do senador Contarini, secretario geral do Ministerio dos Negocios Estrangeiros. Nessa reunião fôra amplamente discutida a celebração de um tratado de navegação e commercio entre os dois paizes, abrangendo a solução de todas as principaes questões que interessam ao intercambio commercial.

Segundo a informação, as negociações estavam sendo encaminhadas nas melhores condições, parecendo certo que ficariam concluidas dentro de breve prazo.

ECOS DO ASSASSINATO DO PRESIDENTE HEINTZ

Berlim, 12 (H.) — Communicam de Zweibruecken que os separatistas puzeram em liberdade as pessoas que tinham tomado como refens pelo assassinato do presidente Heintz e seus companheiros.

A gréve dos ferroviarios na Inglaterra

Londres, 12 (H.) — Em vista de ter o syndicato dos foguistas e machinistas rejeitado a proposta de diminuição dos salarios, tem-se como inevitavel a gréve das estradas de ferro.

Espera-se a todo o momento a declaração da parede.

Os legalistas mexicanos retomaram Pachuca

Londres, 12 (H.) — Telegrammas procedentes do Mexico dão curso ao boato de que as tropas federaes retomaram Pachuca.

A REFORMA FINANCEIRA NA POLONIA

Varsovia, 12 (H.) — O Senado approvou o projecto de reforma financeira, já acceito pela Camara dos Deputados.

A gréve dos operarios metallurgicos do Ruhr

Londres, 12 (H.) — O correspondente da Agencia Reuter, em Berlim, annuncia que se vae estendendo cada vez mais o movimento grevista dos operarios metallurgicos do Ruhr.

Uma conferencia internacional de immigração

Roma, 12 (H.) — O commissario geral de emigração deu hontem perante o "comité permanente o seu relatorio em que expõe, detalhadamente, a organização da Conferencia Internacional de Emigração e immigração que se inaugurará em maio do corrente anno nesta capital.

Do grande Congresso participarão quarenta Estados.

Todos os paizes directamente interessados na solução dos problemas immigratorios e emigratorios, já foram convidados, e responderam que se farão representar.

O "comité" resolveu que todos os seus membros procurem desenvolver junto aos respectivos governos os maiores esforços no sentido de assegurar o exito da Conferencia.

A proposito do 1º anniversario da occupação do Ruhr

Paris, 12 (H.) — Os jornaes dos territorios occupados fazem hoje, primeiro anniversario da occupação alliada, um appello a favor da conciliação com a França.

A "Gazeta Popular", de Colonia diz, a este proposito:

"Agora que já podemos esperar um entendimento e talvez mesmo uma solução completa do conflicto, e que o proprio presidente Millerand declarou que o desejo da França era ver quanto antes a situação resolvida a contento de todos, não queremos nem desejamos relembrar coisas tristes que pertencem ao passado. Somos dos que entendem que é tempo de entrar no caminho da reconstituição, do accôrdo e da reconciliação. A Allemanha quer a paz e está decidida a ir até ao extremo limite das suas capacidades para cumprir as obrigações que lhe impõe o tratado de paz e deseja vivamente que das ruinas da guerra surja uma nova vida.

O povo do Ruhr saúda o novo anno com esperança e firmemente resolvido a fazer tudo que estiver ao seu alcance para ajudar a obra de reconciliação. O povo no Ruhr espera com anciedade os actos que devem conduzir á paz."

A "Gazeta de Colonia" escreve: "Devemos fazer, com firmeza e coragem, tudo o que estiver em nossas forças para cumprir as obrigações que assumimos". E a "General Anzeiger", de Dortmund, reproduz o artigo da "Gazeta de Colonia" e accrescenta: "E' para lamentar que semelhantes palavras não tenham sido escriptas ou pronunciadas pelos politicos que as inspiraram antes de ser expedida a ordem de resistencia passiva".

O novo ministro dos Estrangeiros da Polonia

Londres, 12 (H.) — Está annunciado, de fonte official polaca, que o conde de Zamovsky, ministro em Paris, foi nomeado ministro dos Negocios Estrangeiros da Polonia.

Accrescenta a informação que o conde voltará em breve a Paris para apresentar ao presidente Millerand as cartas revocatorias.

A imprensa de Varsovia considera essa nomeação uma das mais felizes depois do renascimento da Polonia.

O regresso do embaixador Duarte Leite

Lisboa, 12 (H.) — O dr. Duarte Leite parte por todo este mez para o Rio de Janeiro.

O cardeal Benlloch recebido pelo general Primo de Rivera

Madrid, 12 (H.) — O cardeal Benlloch, arcebispo de Burgos, que acaba de regressar de longa viagem á America do Sul, foi recebido hontem em audiencia especial pelo chefe do Directorio, o general Primo de Rivera, e deve hoje ser recebido em palacio pelos soberanos.

O arcebispo adiou a sua volta a Burgos.

A gréve dos marinheiros allemães assume proporções graves

Londres, 12 (H.) — A greve dos marinheiros allemães assume proporções gravissimas. As tripulações de todos os navios ancorados no porto de Londres e no Regent's Canal adheriram ao movimento, que tambem já se estende aos navios ancorados nos portos da Escossia. Annuncia-se egualmente que outros navios allemães em viagem para a Inglaterra têm interceptado numerosos radiotelegrammas, aconselhando os respectivos tripulantes a declararem-se em greve.

A União Nacional dos Marinheiros Britannicos, que está provendo ás necessidades dos grevistas, continúa em negociações com o consul da Allemanha em Londres. O consul suggeriu a idéa de uma conferencia a realizar-se nesta capital entre representantes das companhias de navegação allemãs e representantes dos grevistas.

Uma lapide de marmore em memoria de Crispi

Roma, 12 (H.) — Realizou-se hoje no palacio Chigi a cerimonia da descoberta de uma lapide de marmore em memoria de Crispi.

Assistiram ao acto, que se revestiu de grande solemnidade, o presidente do Conselho, representações das duas casas do Parlamento, autoridades, politicos e jornalistas.

Depois do discurso do orador official, o sr. di Scalea, falou o chefe do governo, que exaltou a obra de Crispi, como estadista e soldado, só comparavel á de Bismark.

O governo Yugo-Slavo e a annexação de Fiume á Italia

Roma, 12 (A. P.) — Os jornaes publicam telegrammas de Belgrado annunciando ter o governo yugo-slavo concordado com a annexação de Fiume á Italia. Porto Barros e o Delta serão annexados á Yugo Slavia, estabelecendo-se uma administração commum para esses dois portos.

ARMANDO BUSSETI
Veja o annuncio na 9ª pagina.
(18459)

EPISODIOS DA VIDA PARISIENSE

A professia de uma vidente de Paris confirmada pela policia

(Da "Associated Press")

PARIS, dezembro.

— Cavalheiro, o senhor nasceu sob a influencia de uma estrella feliz e certamente será muito bem succedido no negocio que está emprehendendo.

— Sim, minha senhora. Não duvido que a senhora tenha razão, porque eu sou o commissario de policia deste districto e o que emprehendo agora é prendel-a justamente por fazer previsões sobre a vida alheia.

E assim foi presa mme. Carnaut, uma das muitas mulheres de Paris que, ás centenas, predizem o futuro por meio de cartas, pó de café e outros meios. O policial, nascido, tão evidentemente, sob a influencia de uma estrella feliz, levou-a para a estação de policia.

Esses factos são agora bem communs nesta capital, onde as adivinhas possuem grande clientela que as consulta regularmente; mas isto provocou um inquerito com o fim de se verificar por que motivo algumas videntes são citadas por fim nas columnas dos jornaes e evidentemente tidas em alta estima, emquanto que as outras são tratadas como mme. Carnaut, arrastadas ás armadilhas da policia e forçadas a pagar multas.

Depois de uma demorada investigação, um reporter verificou que as cartomantes estão sujeitas aos mesmos regulamentos policiaes que as barracas de feiras. Sua profissão é contraria á lei e o exercicio da mesma é uma contravenção; mas como acontece com certas outras profissões illegaes em França, a policia sempre a tolera. E as autoridades sómente agem contra as adivinhas quando lhes é apresentada queixa contra alguma dellas.

Um cliente mal satisfeito, por isto, pode causar muitos aborrecimentos numa previsão a essas prophetizas. Mme. Carnaut tinha por habito lançar um encanto sobre um torrão de assucar e fazer o cliente engulil-o, o que custava invariavelmente de 60 a 100 francos, conforme fosse a apparencia do consultante. Sem duvida no seu caso appareceu algum cidadão gravemente affectado por males de amor e que, depois de comer o assucar magico e de pagar o preço cobrado, verificou que o remedio não lhe curára o mal terrivel. Considerando-se, portanto, victima de um embuste, recorreu á policia e dahi a prisão de mme. Carnaut, que viu assim temporariamente suspenso o seu commercio de previsões sobre o futuro.

Uma conspiração visando o assassinato do presidente do Equador

Guayaquil, 12 (A. P.) — Telegrapham de Quito que a policia descobriu ali uma conspiração para assassinar o presidente Tamayo e o general Gonzalo Cordoba, candidato á presidencia da Republica. Foram presas trinta e oito pessoas implicadas no "complot", inclusive todo o pessoal do jornal "Humanidad", cuja publicação foi suspensa por ordem do governo.

Não ha esperanças de salvamento do L. 24

Londres, 12 (A. P.) — O Almirantado forneceu uma nota á imprensa, dizendo não haver mais esperanças de salvamento do submarino L-24.

Um navio italiano em cruzeiro commercial

Roma, 12 (H.) — Os preparativos de partida do navio "Italia", que está sendo apparelhado para ir á America do Sul em cruzeiro de propaganda dos productos do commercio e da industria italiana, proseguem com grande animação e actividade. A partida do "Italia" está marcada para o dia 14 de fevereiro, impreterivelmente. Nesse sentido, o commandante Grenet, commissario geral do cruzeiro, conferenciou hoje com o presidente Mussolini, a quem deu conta das condições do navio, do andamento dos preparativos e das recentes disposições tomadas para assegurar o maior exito da empresa.

E' muito provavel que o rei assista pessoalmente á partida do "Italia".

Uma manifestação contra os alliados em Stuttgart

Londres, 12 (H.) — Noticias de Stuttgart referem que os populares realizaram uma manifestação deante dos quarteis e quebraram os vidros do automovel da commissão militar de controle.

O processo do Banco Italiano de Desconto

Roma, 12 (H.) — O Senado, constituido em Alta Côrte iniciará no dia 16 de fevereiro o julgamento do processo do Banco Italiano de Desconto.

Um grande paquete italiano lançado ao mar

Livorno, 12 (H.) — Foi hoje lançado ao mar o grande paquete "Crispi", construido nos estaleiros Orlando.

Assistiram ao acto, que esteve muito concorrido, numerosas autoridades civis e militares.

Do Rio Grande do Sul

Um facto que impressiona a população de Santo Antonio da Patrulha

(*Do correspondente*)

Porto Alegre, 12 — A população de Santo Antonio da Patrulha acha-se vivamente impressionada com um facto occorrido na residencia de Manoel Janet. Um filho deste, de oito annos de edade, disse ao pae ter-lhe apparecido uma visão, communicando-lhe existir, em certo lôcal que indicou, um thesouro enterrado, constante de dinheiro e objectos de ouro. A insistente affirmativa do menino levou o proprietario do local apontado a proceder a escavações, já tendo encontrado uma parede artificial, onde existe uma porta fechada por grande pedra. Segundo informa o menino, a unica pessoa com quem a visão se communica é elle. A referida pedra, accrescenta a communicação, deve ser removida sem explosão.

Porto Alegre, 12 — Durante o mez de dezembro ultimo, foram registrados, na delegacia regional dos bancos, os contratos de cambio effectuados pelos estabelecimentos bancarios que funccionam neste Estado, a saber: libras esterlinas, ... 281:368.161; francos francezes.... 22.500; pesos papel, argentinos.... 443:858.620; pesetas, 9:766.500; francos belgas 44.750; pesos ouro, uruguayos, 17:411.160; dollars.... 56:951.060; marcos, ... 115:000.000.000.000; moeda nacional, 200 contos.

Porto Alegre, 12 — Segundo quadro demonstrativo recentemente publicado, a tablada de Pelotas abateu, no periodode 190 a 1923, 2.754.379 rezes. As respectivas matanças acham-se assim distribuidas, pelos annos abaixo: 1901, 120.841; 1902, 169.711; 1903, 145.000; 1904,...... 178.597; 1905, 123.048, 1906,...... 152.141 1907, 172.000; 1908,...... 134.158; 1909,147.693; 1910,...... 150.307; 1911, 118.638; 1912,...... 166.100; 1913, 116.209; 1914,...... 80.171; 1915, 72.357; 1916 78.878; 1917, 105.915; 1918, 85.083; 1919, 61.070; 1920, 61.126; 1921, 98.825; 1922, 69.218; 1923, 127.240. Total, 2.754.370.

Porto Alegre, 12 — Durante o anno de 1923, o Lloyd Brasileiro, a Companhia Costeira, a Commercio e Navegação e a Sociedade Anonyma Lloyd Nacional fizeram 286 viagens ao porto desta capital, assim distribuidas, pelas referidas empresas: Lloyd Brasileiro, 49; Costeira, 140; Commercio e Navegação, 35; Lloyd Nacional, 12.

Porto Alegre, 12 — A directoria do Banco Hespanhol do Brasil resolveu abrir uma filial nesta capital. Para tratar de sua installação, foram outorgados poderes ao negociante desta praça J. J. Recora, que actualmente se acha no Rio. O capital dessa filial será parte constituido por capitalistas residentes na Hespanha, parte por capitalistas do Brasil.

Tres decretos do regente de Fiume

Roma, 12 (H.) — Telegrapham de Fiume:

"O regente, general Giardino, publicou tres decretos referentes á assistencia e educação das creanças, á luta contra a tuberculose e ao combate ao alcoolismo.

Esses decretos determinam a organização de sanatorios á beira-mar e no alto de montanhas para creanças fracas e a reducção de 10 % das casas onde se vendem bebidas alcoolicas.

Para applicar os tres decretos será creado um commissariado especial, que disporá de um milhão e meio de libras para as despesas."

UMA VISITA FEITA POR MUSSOLINI

Roma, 12 (H.) — O primeiro ministro visitou hoje de tarde a Obra Nacional de Assistencia aos Invalidos da Guerra, onde foi saudado, em brilhante discurso, pelo senador Alexandre Lustig, que lhe offereceu as insignias de mutilado e declarou que a instituição que naquelle momento tinha a honra de receber o presidente do Conselho era em tudo digna do apoio material e moral do governo e do povo. O orador considerava o mais bello momento da sua vida aquelle em que foi ferido em defesa da patria.

As eleições legislativas no Egypto

Cairo, 12 (H.) — São já conhecidos cento e nove resultados definitivos das eleições legislativas. Dos eleitos, cento e um são partidarios do chefe nacionalista Zagloul-Pachá.

O presidente do Conselho foi derrotado.

A conferencia da Pequena Entente

Belgrado, 12 (H.) — Encerraram-se hoje os trabalhos da Conferencia da Pequena Entente.

Cinco exploradores assassinados na India

Londres, 12 (H.) — Telegrapham de Delhi, na India, communicando que os Mahsuds assassinaram cinco exploradores "wazíristans".

O sr. Gonathas foi condecorado

Athenas, 12 (H.) — O regente do Reino, almirante Condouriotis, condecorou o ex-presidente do Conselho, sr. Gonathas, com a Grã-Cruz da Ordem do Redemptor.

O telegrapho sem fios entre Londres e Vienna

Londres, 12 (H.) — Foi inaugurado hoje o serviço de telegraphia sem fios entre Londres e Vienna.

Uma resolução dos antigos nacionalistas portuguezes

Lisboa, 12 — (H.) — Os antigos nacionalistas reuniram-se hoje e deliberaram eliminar do seio do partido todos os elementos que acompanham a politica do sr. Alvaro de Castro, chefe do gabinete.

Uma recusa do marechal Pilsudski

Varsovia, 12 — (H.) — O marechal Pilsudski, ex-presidente da Republica, recusou o cargo de inspector geral do Exercito, declarando que preferia continuar no seu posto de generalissimo.

Uma resolução dos revolucionarios mexicanos

Washington, 12 (H.) — O governo revolucionario do Mexico fez constar que prohibirá os trabalhos de exploração de petroleo nas regiões dominadas pelos revoltosos ás companhias que se recusarem a pagar os impostos por elle decretados.

Um violinista de nove annos

Vicente Tropia

Com a assistencia de representantes de varios jornaes, o pequeno violinista Vicente Tropia, que conta apenas 9 annos de edade, deu uma audição especialmente dedicada á imprensa carioca, fazendo a sua apresentação como musicista.

Vicente Tropia executou com sentimento e maestria varios trechos do seu repertorio agradando geralmente á assistencia.

A audiencia do pequeno violinista realizou-se ante-hontem, ás 7 horas da noite, no salão do Orfeão Portuguez.

O representante do Fascio de S. Paulo recebido por Mussolini

Roma, 12 — (H.) — O presidente Mussolini recebeu hoje em audiencia o representante do Fascio de São Paulo, que lhe fez entrega do riquissimo album offerecido pelos italianos domiciliados no Brasil como homenagem de admiração e devotamento ao Duce.

O album, coberto de milhares de assignaturas, abre com uma formosa dedicatoria em que se declara que nos corações dos italianos emigrados voluntarios no Brasil não se desvanecerá jamais a confiança nos altos destinos da patria, que contemplam de longe cheios de orgulho e saudade, e enviam a Mussolini com a presente saudação os protestos da sua fé renovada na 4ª Italia Redenta.

Mussolini mostrou-se profundamente commovido pela homenagem dos seus irmãos do ultramar, a quem enviou a dupla e fervorosa saudação do chefe do governo e do chefe fascista.

O director dos caminhos de ferro do Chile

Paris, 12 — (H.) — Chegou a esta capital o sr. Saramillo, director dos Caminhos de Ferro do Chile.

O contrôle militar alliado na Allemanha

Bruxellas, 12 — (H.) — Segundo affirma o jornal "Le Soir", o governo allemão communicará hoje á noite á Conferencia dos Embaixadores que acceita o restabelecimento do "contrôle" militar em toda a Allemanha.

O estado de Anatole France

Paris, 12 — (H.) — Contrariamente aos boatos que correram, o estado de Anatole France não é tão grave como se suppunha.

O medico assistente declara que as condições do enfermo são satisfatorias.

A presidencia da Camara Portugueza

Lisboa, 12 — (H.) — Está indigitado para presidente da Camara dos Deputados o antigo ministro Rodrigues Gaspar.

As dactylographas dos ministerios portuguezes

Lisboa, 12 — (H.) — Foi apresentada hoje ao Senado uma proposta mandando dispensar todas as dactylographas dos ministerios.

Doenças do Coração!!

Comer Muito! Beber Demais!

Quando tiver praticado alguma imprudencia ou extravagancia, comido demais ou bebido muito Vinho, muita Cerveja, Licores ou outra qualquer Bebida Alcoolica, para não apanhar alguma Indigestão ou outro Desarranjo do Estomago, do Figado, do Baço e Intestinos, convem muito tomar á noite, quando fôr dormir, Duas ou Tres Colheres (das de Chá) de Ventre-Livre em Meio Copo de Agua!

Quem soffre de Indigestão, de Perturbações do Estomago e Fermentações Toxicas dos Intestinos está muito arriscado a pegar as mais Graves Molestias do Coração, do Figado e Arterio-Esclerose!

Para não padecer tão dolorosas Doenças tenha o seu Estomago e Intestinos sempre bem limpos e bem tonificados, usando Ventre-Livre.

* * *

Estomago Sujo!

Um Perigo!

As vezes, sem saber porque, nós nos sentimos de repente muito incommodados e indispostos, com Moleza e grande Abatimento Geral, com Mal Estar em todo o Corpo e Preguiça para fazer qualquer Esforço, até Dôres e peso no Estomago, na Cabeça e no Ventre, emfim sem vontade nem coragem nenhuma de trabalhar!

Sempre que estas Perturbações apparecem assim de repente, a pessoa deve ter logo certeza de que o seu Estomago e Intestinos estão muito Sujos e Cheios de Materias Putridas e Toxicas, e neste mesmo dia comece a usar Ventre-Livre meia hora antes do Almoço e do Jantar, para evitar que appareça qualquer Complicação Perigosa e Molestia Interna ou Externa!!

* * *

VENTRE-LIVRE é o Remedio de Confiança para tratar Prisão de Ventre, a Inflamação da Mucosa do Estomago, Vontade Exagerada de Beber Agua, Fastio e Falta de Apetite, Gosto Amargo na Bocca, Vomitos Causados pela Indigestão, Arrotos, Gazes, Dôres, Colicas, Fermentações e Peso no Estomago, Dôres, Colicas e Inflamação Intestinal causada pela demorada retenção de Residuos Putridos e Toxicos dentro dos Intestinos, Dôres, Colicas no Figado e Hemorroidas causadas pela Prisão de Ventre!!

Ventre-Livre é um Vigorizador Especial das Camadas Musculares dos Intestinos e exerce uma acção muito salutar sobre a Mucosa do Estomago!

Por esta razão Ventre-Livre faz sempre Muito bem a todos os Doentes!

Use Ventre-Livre com toda confiança, que os resultados serão esplendidos e garantidos!!

Tem Gosto Muito Bom!

Vida economica

FIBRAS DE ANANAZES

Tratando das plantas fibrosas, indigenas e exoticas, J. Simão da Costa, na sua monographia que sobre o assumpto publicou, disse o seguinte, com relação ás fibras dos ananazes:

"A natureza foi realmente prodiga para com o Brasil, no que diz respeito á profusão de plantas da familia das *bromeliaceas*, que se encontram em estado nativo, desde o Baixo-Amazonas até São Paulo, especialmente nos terrenos silicosos, nos sertões da Bahia.

Não temos, porém, que nos conste, uma unica prova provada de que planta alguma dessa especie possa ser cultivada, intensivamente, com proveito economico. As fibras extrahidas de todas as bromelias, quando bem preparadas a secco, e coradas ao sol, são bellissimas, possuem muito brilho, são resistentes, [illegible] e no local onde vegetam, espontaneamente, os caboclos dão-lhes algumas applicações praticas de grande valor local. Nos sertões a extracção das fibras [illegible] constitue uma das industrias caseiras. A extracção das fibras parece facil [illegible] qualquer caboclo habil; mas o rendimento não attinge 3% do peso da planta viva. Nestas condições, a extracção, por esse processo, só poderia ser feita com vantagem, se fosse possivel vendel-as, como foram durante a guerra, até cerca de 1.600$ mas o valor actual é apenas de 600 réis o kilo.

As fibras que se extraem das folhas do Ananaz (*Ananaz sativus*) são as melhores de todas as que se extraem [illegible] de *bromelias*, desde que a extracção fosse feita antes da planta fructificar. Mesmo porém, que [illegible] o pratico, a planta do Ananaz só vegeta bem onde as chuvas forem abundantes e regulares [illegible].

Não negamos a possibilidade de se provar, no futuro, que a exploração lucrativa das fibras das bromelias é viavel, mesmo nos sertões [illegible].

Como antes dissemos, as fibras de todas as bromelias [illegible].

Não é só que me escrevemos estas linhas [illegible] a organização de uma empreza para a exploração intensiva de uma nova planta fibrosa [illegible] Henry Wickham [illegible] as primeiras sementes e mudas de *Hevea brasiliensis*, que chegaram vivas ao *Kew Gardens*, em Londres.

Sir Wickham deu á planta o nome de *Arghan*, tendo esse o nome de Sociedade Anonyma (Arghan Company) que foi organizada com £ [illegible] para explorar a cultura intensiva desta planta.

Pensou-se que se consideram [illegible] a *Ananaz sativus* [illegible] da Columbia [illegible] Sir Wickham [illegible] na India, com a tentativa de [illegible] em paiz proprio [illegible] vantagens economicas da sua exploração industrial: é cedo demais para se julgar do pleito."

COMO SE PREPARA O XARQUE

O preparo da carne secca, que pelo encarecimento do seu preço, já não é o alimento obrigatorio dos menos remediados da fortuna mas póde ser considerada como iguaria, collocando-se ao lado [illegible] e outros productos em conserva, foi objecto de um trabalho do dr. Mauricio Pietre, intitulado "Inspecção das viandes". Com os dados fornecidos por esse trabalho e observações colhidas entre os gauchos saladeiros o engenheiro J. Sampaio Fernandes nos fornece uma descripção do preparo do xarque geralmente empregado entre nós e, bem assim, a de uma formula conhecida no norte da Argentina e cujo aproveitamento seria vantajoso egualmente no Brasil. Sobre o assumpto disse o referido engenheiro:

"Morto o animal é elle carneado de modo a fornecer seis "mantas" retiradas da seguinte fórma: duas espadas (retiradas dos quartos da frente), duas coxas (retiradas dos quartos trazeiros) e duas partes tiradas das costellas, comprehendendo [illegible]; todas as mantas de espessura mais ou menos egual (uma ou duas pollegadas) o que se consegue cortando as espadas e especialmente as coxas em cima de uma mesa.

Os retalhos ou pedaços que não satisfazem as condições de tamanho das "mantas" são chamados "paio".

Segue-se á carneação uma salga rapida de algumas horas mergulhando a carne, ainda quente em grandes cubas de cimento, dispostas no galpão que serve de salgueiro, contendo salmoura forte.

Retiram-se das cubas e põem-se a escorrer e esfriar sobre travessas de madeira durante doze horas.

Esta é a primeira parte da operação.

A segunda parte comprehende o armazenamento da carne em pilhas para aguardar o tempo secco, abrigadas as pilhas em galpões bem arejados, piso de cimento e constantemente limpo.

As pilhas são feitas recobrindo o sólo com camada de sal (o sal deve ser de primeira qualidade isento de impurezas, especialmente de saes de magnesio e nitratos ou salitre que concorrem para dar á carne coloração vermelha, [illegible] e prejudicando [illegible] do producto.)

Sobre o sal extende-se a fio comprido as mantas que são recobertas de sal; sobre ellas dispõe-se nova camada de mantas novamente sal, etc., etc., até o total aproveitamento [illegible] o dia.

Passados dois dias faz-se nova operação, voltando cada camada de [illegible].

Se o tempo está bom e secco, pode-se começar o seccamento do xarque que, em caso contrario, póde esperar muito tempo, conservado pela fórma acima.

Os pedaços de carne são expostos ao sol sobre cavalletes ou travessas de altura conveniente, collocando a face mais rica em [illegible] evitar as [illegible] (oxydação) ou a fusão. Durante a noite recolhe-se a carne que também permanece guardada nos dias de chuva.

A secca dura quinze a vinte dias, [illegible] exige mais [illegible] depende principalmente [illegible] do xarque. [illegible] devagar a carne torna-se humida, pastosa, fermentando com facilidade na superficie; e se houver rapidez demasiada, [illegible] dura, ennegrecida [illegible], devido ao derretimento da gordura.

100 kilogrammas de carne fresca dão 45 a 50% de xarque.

Além desse preparo [illegible] tambem o *xarque doce*, seccado ao sol e exposto [illegible] ar a carne, cortada em laminas delgadas, até que fique reduzida a pedaços friaveis. A carne conserva a côr vermelha, que [illegible].

Evita-se as partes ricas de tendões, de aponevroses, muito gordurosas, [illegible] é demorada e menos uniforme.

Este xarque é conservado em latas de Flandres ou em saccos, ao abrigo da humidade. Em contacto com o ar, [illegible] tomando, quasi o aspecto de carne fresca e como tal [illegible].

Este é quasi desconhecido entre nós, mas ainda se usa muito no norte da Argentina."

A POLITICA DO "CRÊ OU MORRE"

As demissões de veterinarios no Matadouro de Santa Cruz

Já não se forçar o funcionalismo publico a abdicar do direito de escolher livremente os seus representantes no Congresso Nacional, o governo vai, ás cégas, demittindo aquelles que ousam ter opiniões [illegible].

Agora, chegou a vez dos veterinarios do Matadouro de Santa Cruz.

Para dirigir tão importante serviço foi escolhido o veterinario Oswaldo de Carvalho e Silva, compadre do presidente da Republica.

[illegible]

Os demittidos, os srs. Joaquim Cerqueira, Fernando Chaltein e Paulo de Andrade, [illegible].

O sr. Fernando Chaltein é um habilissimo veterinario belga, residente ha longos annos no Brasil e casado com senhora brasileira. [illegible]

[illegible]

Foi mandado apresentar ao Ministerio da Agricultura e [illegible].

[illegible]

PANNO IMPERMEAVEL para cama de creanças e doentes. Artigo superior. CASA HERMANNY — Gonçalves Dias, 54. (18238)

Exercicio de tiro

Pede-nos a publicação do seguinte:

"O primeiro-tenente instructor do Tiro [illegible] convida [illegible]"

Para ler no bonde

SONETO

[illegible]

SEU CARDOSO.

Premio Nobel de litteratura

O premio Nobel de literatura, para 1923, foi concedido ao poeta e dramaturgo irlandez William Butler Yeats.

Butler Yeats é irlandez, como Jonathan Swift, do qual não possue o *humour*; como Synge, que foi seu amigo.

Quasi toda a sua obra poetica inspira-se no folk-lore e nas lendas da Verde Erin. Não se encontram nella [illegible] Swift; Yeats, menos vehemente, menos acerbo que o autor das *Viagens de Gulliver*, nem por isso deixou de defender com ardor a causa da sua patria. No periodo de agitação politica que sacudiu tão violentamente a Irlanda, nestes ultimos tempos, o poeta não cessou de ser um combatente, sendo mesmo um dos membros mais influentes do *Dail Eireann*.

William Butler Yeats nasceu em 1865. Depois de terminar os preparatorios, estudou a pintura; em seguida, sob a inspiração de Blake e Schelley, compôz os seus primeiros poemas. A literatura, que o não enriqueceu, não deixou todavia de o preoccupar sempre.

Yeats é o terceiro escriptor da lingua ingleza que obteve o premio Nobel. Antes delle, Rudyard Kipling foi contemplado em 1907, e Rabindranath Tagore, em 1913. Yats foi mesmo o primeiro a proclamar os meritos de Tagore como poeta.

Dizem que, nestes ultimos annos, William Butler Yats se tem interessado grandemente pelas questões de espiritismo, de magia, nicromancia, de sciencias occultas, em summa, seguindo as pégadas, nesse particular, de numerosos intellectuaes anglo-saxões, que se deixaram influenciar por William Crookes e F. W. H. Myers.

Hugo Stinnes jornalista

O celebre archi-millionario allemão Hugo Stinnes, o mais poderoso industrial germanico da actualidade, não se contenta em ser dono de grandes empresas jornalisticas no seu paiz; agora mesmo acaba elle de fundar um hebdomadario em Zurich, na Suissa — a *Zurcher Landzeitung*, que se publica ás sextas-feiras e tira 50 mil exemplares... para distribuição gratuita!

Não sabemos se o sr. Hugo Stinnes escreve (é possivel mesmo que não escreva), mas, em todo caso, aufere grandes lucros dos importantes diarios que possue no territorio do Reich.

Para esse homem activo, energico e emprehendedor, a cambalhota do marco não influe. Elle domina sempre a situação.

Qualquer dia destes temos tambem uma *Landzeitung* em Santa Catharina...

ESCOTEIROS CATHOLICOS DO BRASIL

Completamente remodelado, apparecerá no proximo dia 15 "O Escoteiro", orgão da Associação de Escoteiros Catholicos do Brasil, e primeiro periodico escoteiro publicado em nosso paiz, agora em seu quinto anno de vida.

"O Escoteiro" assume uma nova feição, mais pratica, mais moderna, ampliando suas secções de interesse geral na instituição escoteira. São seus redactores os drs. João E. Peixoto Fortuna, Washington Pinto, Bernardo M. de Almeida, David M. de M. Barros, Armando A. de Sá, Fernando Machado, Antonio da Silva Carneiro, Waldemar Barroso, e outros adeptos da genial fundação de Baden Powell.

Em 1923 a Associação de Escoteiros Catholicos do Brasil, fundou [illegible] grupos de escoteiros, augmentando o seu effectivo total de [illegible] e dobrando o numero de seus grupos.

Dos grupos fundados em 1923, [illegible] nos Estados e [illegible] na Capital Federal.

Os exames da 1ª turma da Escola de Instructores (fundada em 1919) serão effectuados em março, havendo [illegible] instructores para as [illegible] dos diversos cursos.

Para não sacrificar, aos domingos, material por sua natureza inadiavel, resolvemos fixar os seguintes dias para as secções que recentemente creámos.

A's terças - Letras & Artes.
A's quintas - Dedo Mindinho
A's sextas - Vida no lar.

A nova directoria da Caixa de Pensões da Imprensa Nacional

Com grande concorrencia de eleitores, realizaram-se hontem, á noite, as eleições para a directoria da Caixa de Pensões da Imprensa Nacional e "Diario Official". Foram apresentadas [illegible] procurações, acceitas [illegible] que dirigiu os trabalhos, de accordo com o regulamento.

A votação foi demorada, terminando [illegible] da meia-noite. [illegible] a chapa *verde*. Para [illegible] da directoria [illegible] de votos os srs.: presidente, Julio da Silveira Caldas [illegible]; secretario, [illegible] (reeleito); thesoureiro, Americo [illegible] França Xavier, [illegible].

Um solicitador morre em plena rua

O solicitador José Ferreira Camara, [illegible], morador á [illegible] casa sem numero, [illegible] hontem, á noite, ao passar [illegible] nas proximidades da "Chave de Ouro", [illegible] por uma syncope [illegible].

[illegible] no momento em que se [illegible] daquelle [illegible] padre. Vendo [illegible] ajoelhou-se, [illegible].

[illegible] districto fez remover [illegible] ao Necroterio do Instituto Legal.

VENDA ESPECIAL

Néo Salvarsan

(914 allemão legitimo)

I	dóse 0,15	Tubo	Rs.	7$500
II	" 0,30	"	"	8$500
III	" 0,45	"	"	9$500
IV	" 0,60	"	"	10$500
V	" 0,75	"	"	11$500
VI	" 0,90	"	"	12$500

Pelo Correio mais 500 rs.

Casa Hermanny

Rua Gonçalves Dias, 54—Rio. (18510)

Um melhoramento ha muito desejado pelos moradores da rua Piratiny

No trecho da rua Conde de Bomfim, comprehendido entre o largo da Segunda-Feira e a praça Saenz Peña, existe a rua Piratiny, rua toda edificada com predios de bom gosto, achando-se devolutos apenas dois terrenos.

Começando em Conde de Bomfim vae a rua Piratiny acabar no corrego do Salgueiro, não tendo com saida, nem communicação com outra rua.

Sobre este corrego ha uma ponte improvisada, pinguela, como geralmente se chama, ligando a rua a uma estalagem, que tem entrada pela rua Barão do Amazonas, isso ha longos annos.

Apezar, porém, do máo estado de conservação das casinhas da estalagem e mão grado já ser esta logradouro publico, não se conseguiu até hoje demolil-a, construir uma ponte de verdade sobre o corrego do Salgueiro, rasgando, assim, a rua Piratiny até á rua Pereira de Siqueira, melhoramento esse de ha muito desejado por seus moradores.

Os antecessores do sr. Alaor Prata tentaram realizar aquelle melhoramento, mas a proprietaria da estalagem tem annullado todos esses beneficos esforços.

A VIDA NOS SERTÕES

O padre Cicero, o Joazeiro, o sr. Floro Bartholomeu & Cia.

O sertão do Nordeste é um assumpto do momento. O governo passado mandara áquelle territorio uma commissão de technicos, afim de verificar as condições em que iam prosseguindo as obras contra as seccas. E dessa commissão fazia parte, com o general Rondon e o deputado Simões Lopes, o sr. Moraes e Barros. A commissão foi e voltou, exactamente como fez Cesar, na hora, já hoje vulgar e tantas vezes commentada, de atravessar o Rubicão. E se tambem não venceu, como os campeadores [illegible] porque nada tinha que vencer.

Em todo caso, a commissão voltou. E aqui, no Rio, o sr. Moraes e Barros fez uma conferencia sobre tudo quanto viu, no Nordeste. Essa conferencia fixava feições pittorescas da vida do grande interior do Norte. O sr. Floro Bartholomeu, deputado cearense e intransigente amigo do padre Cicero, resolveu responder, n'outra conferencia, da tribuna da Camara.

E o sr. Floro Bartholomeu fez um livro delicioso.

Nada, aqui, que accuse qualquer preoccupação de arte, de estylo culto. Esse orador viveu longamente nos sertões. Com a gente simples e rude daquellas terras aprendeu a dizer francamente aquillo que deseja. Muita vez, a sua linguagem é cheia de barbarismos, de termos regionaes, de locuções camponezas. E não [illegible] profundo [illegible] ou com [illegible] especie [illegible]. E é para nos confortar um espectaculo semelhante, sobretudo numa terra em que tudo cheira a idéas pre-formadas.

O discurso do sr. Floro Bartholomeu, já agora tirado em livro, transmitte-nos preciosas noções sobre a vida nos sertões.

Não é curta a nossa litteratura regional. Em compensação é quasi sempre erronea. José de Alencar escreveu sobre os sertões com amor e poesia. Deu á vida selvagem e forte dos campos o sopro de uma poesia por demais ardente e generosa. Mas será sempre exacto tudo quanto o grande magico em seus doces livros narra? E' difficil saber... Esse Alencar havia muito tambem de um fetichista. Ha, num dos seus livros, talvez na epopéa do "Gaucho", uma egua que sómente não fala porque não quer. E, como as eguas, são os cães; são os seus tigres, são, até, os seus objectos inanimados.

Isso é um bello processo de fazer poesia: — mas não chega a ser um bello processo para transmittir-nos uma impressão precisa e verdadeira da vida.

Nos livros todos do romancista descobrimos facilmente a mesma deformação da realidade, que a penna do poeta, seguindo os exaggeros da sua rotina, não sabia evitar.

Se assim era Alencar, Euclydes da Cunha não era differente.

Esse homem olhou para ás coisas com uma pupilla dilatada e cheia de assombros. Era um gigante. E, da altura em que se collocava, via todos os objectos, todas as fórmas, ampliadas, transformadas, modificadas. Os bandidos de Canudos, sob o prestigio de sua penna, transformam-se em heróes. Tal preto funambulesco arremete contra uma peça de artilharia e com ella se abraça, gritando para as tropas legaes: "— Viram, canalhas o que é um homem?"

Esse preto tem qualquer coisa de um Lohengrim de bronze. Tal velha, que circulava o arredor das fortalezas jagunças, procurando restos de comida para os netos, parece-lhe a sombra de um remorso: — é um fantasma épico. E emfim, tal official, que fôra trahido á cilada da morte, sentira chamar-lhe, não a voz do dever, mas "a esthetica sombria das batalhas".... Não é tudo isso infinitamente exaggerado?

O sr. Floro Bartholomeu não exaggera e nem faz poesias á conta de sua terra. Tendo uma alma tranquilla, habituada a vêr faces nem sempre gentis da existencia, prefere fixar a verdade. E esse é o maior valor do seu livro.

Se um critico malicioso desejasse escrever algumas reflexões á margem de — O Joazeiro e o padre Cicero — poderia descobrir, aqui, varios livros. Antes de tudo, o sr. Floro Bartholomeu é um historiador. Esse historiador, em quem ha qualquer coisa de um Aulio Gellio rustico, põe-nos deante dos olhos "as noites atticas" do sertão do Ceará. E vamos percorrendo, através de personagens pittorescas e de episodios singulares, a interessante paizagem das almas. Mas ha tambem, nestas paginas, um depoimento vivo contra os padres. Um facto interessante: nessas sociedades rudes, o padre tem um prestigio formidavel. Elle faz e desfaz as coisas, sendo o emissario respeitado das potencias celestes. E, não raro, aproveitar-se dessa circumstancia, para realizar feitos que não estão de accôrdo com as sagradas inspirações da profissão. O sr. Floro Bartholomeu conta-nos innumeros casos que evidenciam essas pequenas lutas de batinas. Um bispo interino do Cariry subia á sua tribuna para gritar: "no Povo nobre e altivo do Crato, peço permissão para falar sobre o povo irmão immundo do Joazeiro que vive guiado por Satanaz". Um padre, que se caracterizara, desde moço, como contador de anedoctas indecentes, ameaçava a Deus e ao Diabo com um bacamarte chamado *Castainho*, e possuia tambem um punhal que se appellidara de *Unha do Padre Eterno*. Com essa unha alarmante, elle soube atterrorizar, certa vez, o proprio Antonio Silvino. Ha quantidade de padres semelhantes. E o sr. Floro Bartholomeu traça as suas caricaturas com um prazer infinito.

Esses sacerdotes vivem numa lorra eterna com o padre Cicero. E é muito pittoresco saber certas lendas que correm á conta desse chefe sertanejo. Entre essas, destacariamos a lenda do *touro autor de milagres, segundo* a qual até os animaes pertencentes ao sacerdote de Joazeiro fazem coisas que se prendem á thaumaturgia.

Evidentemente, isto é uma maldade. Certo, não faltam, na historia e no romance, touros illustres, capazes de realizar os milagres mais espantosos. Foi um touro que roubou Europa; e a prole que nasceu dessa filha formosa de Agenor foi bella e fecunda. Mais tarde, o boi Osiris soube, em mysteriosos encantos com a vacca Isis, fazer-se adorado pelos egypcios. Na Assyria, em Babylonia, os touros tiveram glorias innumeras. E a propria religião catholica introduziu o touro no numero dos animaes sagrados, fazendo de um delles companheiro dos reis magos, na maravilhosa noite da adoração da creança.

Não obstante toda essa longa tradição de thaumaturgia que illustra a especie, a verdade é que o touro do padre Cicero não fazia milagres. Essas attribuições ficaram restrictas, como ainda hoje acontece, ao sacerdote em pessoa.

E com effeito. Lendo certas paginas desse discurso, o velho adversario dos milagres, o positivista Littré, sentiria a alma talvez escandalizada. Contaremos um pequeno facto, estranho e encantador. — Um dia, o padre Cicero recebeu um fazendeiro de Pernambuco, enfermo de grave molestia. O homem tinha a mania de estar reduzido á metade. Parecia-lhe que alguem o havia cortado pelo meio, jogando fóra uma das partes. E já havia percorrido inutilmente as capitaes do Norte, á procura de um remedio que novamente o integrasse em si mesmo, quando lhe occorreu visitar o padre Cicero. O sacerdote começou por mandar que o homem tomasse uma droga qualquer. Dias depois, quando o enfermo voltou á sua presença, novamente o benzeu; depois mandou que elle se levantasse. O homem ergueu-se — e estava curado.

Ahi está um milagre que poderia figurar no testamento de S. Matheus. E deante delle não pareceria estranho o milagre que fez resuscitar a Lazaro...

O sr. Floro Bartholomeu, que conhece longamente e profundamente os seus sertões, narra historias interessantes, que são caracteristicos documentos da vida do interior sertanejo.

Estamos certos de que, para o leitor que queira conhecer verdadeiramente o Brasil do Norte, nenhum livro dos que temos sobre aquella região valerá esse. Até a sua linguagem desencantada e demorada, o seu ar de quem está a repetir anedoctas conhecidas, emprestam uma longa seducção a essas paginas.

54 Para exercer uma influencia despotica sobre o bello sexo é preciso conhecer o maravilhoso segredo de se vestir — Guanabara — R. Carioca, 54. — Central 92. (15314)

Lesada, a Casa dos Artistas queixou-se á policia

Um dos directores da Casa dos Artistas procurou o 2º delegado auxiliar e apresentou a seguinte queixa, que está sendo devidamente apurada num inquerito regular.

Ha tempos já, aquella sociedade mandou confeccionar na typographia n. 54 da rua Frei Caneca, de Wilson Silveira, bilhetes premiados e numerados para uma tombola. Prompta e entregue a encommenda, Wilson fez tirar uma emissão clandestina dos mesmos bilhetes e vendeu-os, apossando-se da importancia.

O accusado foi intimado a prestar declarações.

EXAME GRATUITO DA VISTA

(para escolha de oculos e lunetas).

por medico oculista.

Officina completa para o fabrico de lentes oculares.

OPTICA INGLEZA

Rua do Ouvidor n. 127. (11655)

A Procuradoria Geral da Republica responde á Commissão de Finanças da Camara

Em resposta ao pedido de informações da commissão de Finanças da Camara dos Deputados, dirigiu o procurador geral da Republica o seguinte officio ao 1º secretario da referida casa do Congresso:

"Restituindo a mensagem e documentos que a acompanharam, relativa ao credito de 5.024:192$193 para pagamento a d. Maria Juvenil de Barros e sua filha Isaura Parente de Mello, em cumprimento do precatorio expedido pelo juizo federal do Acre, devo informar a v. ex. que, ao ter noticia desse precatorio, em 28 de dezembro ultimo, dirigi ao sr. ministro da Fazenda uma exposição das occorrencias da respectiva acção, em que me coube na sua phase principal a defesa da União, e cujos autos se encontram no Archivo do Tribunal. Sei que o governo logo resolveu dirigir-se á Camara e, assim, por seu intermedio terá a illustre commissão de Finanças as informações que a respeito eu lhe poderia prestar.

Accrescentarei apenas que, de accordo com as resoluções tomadas pelo mesmo governo, esta procuradoria geral já offereceu denuncia contra o juiz e o procurador que officiaram no processo. Apresento a v. ex. os protestos de minha elevada consideração e particular estima."

Banco do Districto Federal

RUA BUENOS AIRES, 21

Presidente, dr. Placido de Mello.

Faz todas as operações bancarias.

Offerece os melhores juros nos depositos. (17448)

Lesou os patrões em 3:000$000

A firma Henry Halbout & C., estabelecida á rua Primeiro de Março n. 116, queixou-se á policia do 2º districto de que seu empregado Raymond Possiny furtára 142 chapas galvanisadas, no valor de 3:000$.

Preso o accusado, este confessou a autoria do furto, dizendo mais tel-o vendido á fabrica de fogões á gaz da avenida Mem de Sá n. 54.

O projecto do palacio do Conselho Municipal e os ataques dos intendentes Bergamini e A. Moraes.

Publicamos na 3ª pagina uma declaração para a qual chamamos a attenção dos nossos leitores.

Uma reunião da Sociedade Brasileira de Chimica

Esta Sociedade, no intuito de estudar as nossas riquezas agricolas e industriaes, congregará breve, em reunião geral os seus associados e demais interessados na industria das materias gordurosas.

O problema escolhido para these principal da reunião é dos mais importantes para o paiz, grande productor, como é sabido, de oleaginosos.

TESOURAS para todos os fins e Alicates para unhas e pelles, VITRY legitimos. CASA HERMANNY, Gonçalves Dias, 54. (18258)

Os exercicios praticos da Escola Polytechnica

São convidados os alumnos do 5º anno de engenharia civil a comparecer amanhã, ás 12.1|2 horas, no gabinete de Portos de Mar, para uma conferencia com o dr. Mauricio Joppert, sobre assumptos de exercicios praticos.

— Os alumnos da cadeira de hydraulica são convidados a comparecer amanhã, ás 9.1|2 horas da manhã, na estação Francisco Sá, á rua de São Christovão, afim de, em companhia do professor dr. Ruy Mauricio de Lima e Silva, visitarem as captações dagua do Rio d'ouro.

VIDA FORENSE

JUSTIÇA FEDERAL

Em torno da lei de imprensa — O ministro Viveiros de Castro julga-a inconstitucional — Habeas-corpus denegado.

O dr. Helvecio de Gusmão allegando estar sujeito a coacção illegal em virtude de queixa-crime que lhe foi intentada pelo dr. Mario Lessa no Juizo da 3ª Vara Criminal, com fundamento na lei de imprensa, impetrou uma ordem de "habeas-corpus" á 3ª Camara da Côrte de Appellação, sustentando a inconstitucionalidade da referida lei e allegando, que, de accôrdo com o artigo 72, paragrapho 31 da Constituição Federal, os delictos de imprensa são da competencia do Jury, que foi mantido pela magna carta em toda a sua plenitude, além do que manifesta era a inconstitucionalidade da lei em questão, porque estabelecia o processo summario para os delictos nella previstos, supprimidos o summario de culpa e o interrogatorio do réo.

A 3ª Camara da Côrte decidiu não tomar conhecimento do pedido por não ser evidente a inconstitucionalidade allegada.

Desta decisão recorreu o paciente para o Supremo Tribunal Federal que, em sua sessão de hontem, julgou o pedido.

Relatou o feito o ministro Guimarães Natal que, preliminarmente, conheceu do recurso por tratar-se de medida requerida contra procedimento criminal que podia determinar a prisão do paciente, e *de meritis*, negou a ordem por lhe não parecer evidentemente inconstitucional a lei de imprensa.

Disse ainda s. ex. que na presumpção de serem todas as leis constitucionaes, não se julgava habilitado a julgar pela inconstitucionalidade da lei em questão em um processo de "habeas-corpus", no qual não fôra ouvido o juiz processante, nem a parte que offereceu a queixa.

Os ministros Muniz Barreto, Godofredo Cunha, Pedro dos Santos e Edmundo Lins, insistindo na preliminar, não tomaram conhecimento do pedido por não constituir constrangimento illegal o facto de ser alguem chamado a responder a processo por acto considerado criminoso.

Os ministros Arthur Ribeiro, o ex-chefe de policia, Pedro dos Santos, Edmundo Lins Pedro Mibielli, Leoni Ramos, Muniz Barreto e Godofredo Cunha, vencida a preliminar votaram *de meritis* de accôrdo com o relator.

O ministro Viveiros de de Castro, attendendo a que a lei de imprensa é inconstitucional, porque supprime o summario de culpa e o interrogatorio do réo, actos da defesa, conheceu do pedido e concedeu a ordem.

Assim, contra o voto deste ultimo ministro, o Tribunal, denegou o "habeas-corpus" em favor do dr. Helvecio de Gusmão.

O caso Campos Tourinho — O Supremo Tribunal concede-lhe habeas-corpus — A sua volta á 1ª vara criminal

O Supremo Tribunal Federal, em sua sessão de hontem, julgou o "habeas-corpus" impetrado pelo advogado Guilherme Estellita em favor do pretor dr. Campos Tourinho, da 2ª pretoria civel e, actualmente, em exercicio na 1ª vara criminal. A medida foi requerida para que o paciente tornasse ao exercicio da 1ª vara criminal, de cujas funcções fôra suspenso pelo presidente da Côrte de Appellação, sob o fundamento de que o desobedecera á ordem do Conselho Supremo da mesma Côrte, não se submettendo ao exame de sanidade a que fôra mandado a requerimento do procurador geral do Districto.

O dr. Guilherme Estellita defendeu oralmente o pedido sustentando ser illegal a pena imposta ao paciente: visto como intimado sem prazo para submetter-se ao exame, sem dar demonstração alguma de de a elle se furtar, foi dias depois suspenso de suas funcções. Ou paciente desobedeceu, ou não, ao Conselho Supremo. Se não desobedeceu como se prova dos autos, desde que não havia prazo para submetter-se ao exame, qualquer punição que lhe qeiram impôr é illegal. Illegal tambem o é se desobedeceu, porque, então, a desobediencia é crime de responsabilidade e não póde o paciente ser punido senão em virtude de processo regular.

Accrescentou, ainda, o impetrante que a suspensão das funcções é pena que, nos termos do decreto 9.263, de dezembro de 1911, só resulta para os juizes de pronuncia ou condemnação por crime de responsabilidade ou commum.

Passa, em seguida, o impetrante a demonstrar que a pena imposta tambem não é disciplina e termina pedindo ao Tribunal que conceda a ordem impetrada.

O relator ministro Leoni Ramos antes de dar o seu voto, levantou a preliminar de não se conhecer do pedido por não ser caso de *habeas-corpus*. Contra essa preliminar votaram os ministros Edmundo Lins, Guimarães Natal, Pedro dos Santos, Viveiros de Castro e Leoni Ramos, e a favor os ministros Arthur Ribeiro, o ex-chefe de Policia, Godofredo Cunha, Muniz Barreto e Hermenegildo de Barros. Vericicado o empate, conheceu-se do pedido. Votando, o ministro relator denegou a ordem por entender que o presidente a Côrte não impôz pena alguma ao paciente, tendo, apenas, interpretado a lei que ordena fique o juiz licenciado, logo que seja examinado. S. ex. foi neste ponto aparteado pelos ministros Viveiros de Castro e Hermenegildo de Barros, declarando o primeiro que tanto havia pena que o paciente se achava privado de suas funcções, e o segundo, que não houve o primeiro exame, só depois do qual o afastamento do juiz é legal.

O ministro ex-chefe de policia concedia a ordem porque o paciente não podia ser mandado a exame sem motivo justificado e, por isso não podia ser suspenso.

O ministro Hermenegildo de Barros disse que a violencia era insophismavel.

O paciente, se desobedeceu a ordem do Conselho o que cumpria fazer, era processal-o criminalmente, mas nunca suspendel-o, acto para o qual o presidente da Côrte nenhuma competencia tinha.

Por tal fundamento, concedia o "habeas-corpus, para que o paciente voltasse a exercer as funcções de juiz da 1ª vara criminal.

O ministro Muniz Barreto declarou que o "habeas-corpus não podia deixar de ser concedido pois o acto do presidente, desembargador Montenegro era arbitrario e não tinha apoio em lei.

Da mesma opinião foi o ministro Viveiros de Castro que concedia egualmente a ordem porque, no seu entender, o paciente estava sendo victima de inominavel violencia.

O ministro Edmundo Lins negava a ordem por não reputar *certo, liquido e incontestavel* o direito do paciente.

Tomados os demais votos, verificou-se que o Tribunal, concedera a ordem por sete votos contra quatro, vencidos os ministros: Leoni Ramos Arthur Ribeiro, Godofredo Cunha e Edmundo Lins.

Foi designado para relator do accordão, o ministro Hermenegildo de Barros.

A requerimento do impetrante, dr. Guilherme Estellita, o presidente do Tribunal dirigiu hontem mesmo, ao presidente da Côrte de Appellação, desembargador Montenegro o seguinte officio:

"Communico a v. ex. que o Supremo Federal, na sessão hoje realizada concedeu a ordem de "habeas-corpus" impetrado em favor do dr. João Baptista de Campos Tourinho pelo dr. Guilherme Estillita, afim de que o referido paciente seja reintegrado nas suas funcções de juiz da 1ª vara criminal deste Districto.

Aproveito o ensejo para renovar a v. ex. os protestos de minha alta estima e distincta consideração. — *André Cavalcanti*, vice-presidente."

FÔRO LOCAL

Os constas no Fôro — Em torno de uma fallencia

Falava-se hontem no Fôro em mais um escandalo que virá a puro por estes dias.

Trata-se de uma fallencia, em que os syndicos assenhorearam-se de toda a massa desbaratando-a em prejuizo aos credores e forjando em seguida uma prestação de contas, cujos autos nunca estiveram em cartorio para que os interessados os pudessem examinar.

As pessoas envolvidas no caso já são ha muito apontadas no fôro por estes factos que, agora, tendo alcançado o cumulo do abuso, vão provocar medidas energicas de parte de um dos grandes prejudicados.

Foi adiado o julgamento de "Gaucho"

O Tribunal do Jury não se reuniu hontem por falta de jurados. Assim sendo, o julgamento de José Bidar, o "Gaucho" ficou adiado para amanhã.

Pronuncia de um leiteiro

Na manhã de 7 de dezembro do anno passado, o leiteiro Abilio de Figueiredo foi preso em flagrante, á rua do Itapirú, quando vendia leite addicionado de agua á sua freguezia.

Denunciado, foi processado pelo juizo da 4ª Vara Criminal, que o pronunciou, como incurso no artigo 164 do Codigo Penal, combinado com o 13 da lei n. 3.987, de 2 de janeiro de 1920.

Habeas-corpus prejudicado

O dr. Galdino de Siqueira, juiz da 4ª Vara Criminal, julgou prejudicado o pedido de "habeas-corpus" impetrado por Lourival da Silva que allegava estar preso illegalmente, á disposição das autoridades do 9º districto.

Uma impronuncia por falta de provas

Por faltas de provas o doutor Costa Ribeiro, juiz da 5ª Vara Criminal, impronunciou Leovegildo Fancisco da Silva, vulgo "Bahiano" accusado de haver tomado parte numa aggressão occorrida em 30 de novembro de 1919 em Cordovil.

Uma denuncia julgada improcedente

João Heleno da Cruz, e Reynaldo da Silva Reis, praças de policia, foram denunciados, perante o juizo da 2ª Vara Criminal, como autores da morte de João Pereira da Silva, crime este occorrido em 19 de setembro de 1921, no largo de São Francisco da Prainha.

Hontem, por despacho do doutor Eurico Cruz, foi julgada improcedente a denuncia.

A queixa-crime contra "A Rua"

Perante o juiz de direito da 1ª vara criminal corre uma queixa crime movida pela firma Edmundo Teltscher & Comp. por seu advogado dr. Jorge Severiano Ribeiro.

Essa firma, julgando-se injuriada em artigos publicados naquelle vespertino chamou-o a juizo, pedindo a exhibição dos autographos.

Pelo jornal assumiu a responsabilidade o sr. Frederico Oberlander que por meio de attestado medico, obteve os 9 dias da lei como prorogação para se ver processar.

Findo esse periodo, teve o réo o prazo para a apresentação de sua defesa, arrolando tres testemunhas das quaes uma foi hontem ouvida, devendo as demais prestar seus depoimento amanhã.

Na audiencia ultima do juizo, o dr. Jorge Severiano fez prova plena da queixa apresentada e sobre a qual o promotor publico dr. Pio Duarte já se pronunciou favoravelmente.

Machinas para Lavoura as de mais proveito e economia — Na Fundição Indigena. (3498)

Feriu o outro com uma canivetada

No botequim da rua Domingos Lopes n. 283 reunem-se, diariamente desordeiros de toda a ordem, e dahi os conflictos que de quando em quando ali occorrem e que muito incommodam a policia. Ainda hontem, num bando de que faziam parte o empregado no commercio João Francisco Ramos, de 44 annos, pardo e residente á Estrada Monsenhor Felix n. 23 e um desordeiro conhecido pelo vulgo de "Zinho", surgiu uma contenda qualquer, que acabou em briga. Em meio desta, "Zinho" sacou de um canivete e com elle feriu Ramos na coxa esquerda, fugindo em seguida. O ferido foi soccorrido pela Assistencia do Meyer, tomando conhecimento do facto a policia do 23º districto.

Na dôr de dentes, infallivel a Cêra Dr. Lustosa. Para as creanças, ideal! Tubo, para 10 applicações, 1$, 2$000. Procure na sua pharmacia. (15317)

Castigou a esposa com uma tremenda surra

A vizinhança da casa n. 96 da rua Carolina Machado foi despertada, pela manhã de hontem, aos gritos de soccorro que dali partiam e acudindo viram que José Antonio Bastos, ali residente, espancava, armado de um cabo de vassoura, sua mulher, Alzira Cabral.

A policia foi chamada, prendendo o máo marido que foi autuado e mettido no xadrez.

Alzira, com graves ferimentos pelo corpo foi mandada para a Santa Casa.

Nas declarações que prestou á policia, disse a victima que ha muito o marido a maltrata, servindo-se para isso do menor pretexto.

ESCOVAS PARA DENTES — Dupont, Prophylatic, Pyrotex, legitimas. Durabilidade garantida. CASA HERMANNY — Rua Gonçalves Dias, 54. (18253)

Falsos mendigos presos pela policia

A policia do 1º districto prendeu hontem, na rua da Quitanda, quando imploravam a caridade publica, os falsos mendigos Manoel Leal Bianco, de 58 annos, padeiro e residente á rua Dois de Fevereiro e sua amante, Carlota Amorim, de 49 annos.

Ambos foram autuados e mettidos no xadrez.

BANCO MERCANTIL DO RIO DE JANEIRO

RUA PRIMEIRO DE MARÇO, 67

Presidente, João Ribeiro de Oliveira e Souza; director, Agenor Barbosa.

Banco de Depositos e Descontos.

Faz todas as operações bancarias. (17446)

No Mundo Official

CATTETE

Com o presidente da Republica conferenciaram os ministros da Agricultura, da Justiça e o do Exterior.

— O presidente da Republica negou sancção á resolução legislativa que divide em gratificação e ordenado os vencimentos dos guardas desinfectores de 2ª classe.

— Apezar de correr como certa a partida do presidente da Republica para Petropolis, hoje, no palacio do Cattete, estão marcadas audiencias para hoje e amanhã para congressistas que partem para o norte.

INTERIOR

O ministro nomeou Mario da Fonseca Hermes para exercer o logar de escrevente juramentado do 9º officio do tabellião de notas nesta capital.

FAZENDA

Devidamente assignada, remetteu o ministro ao inspector geral dos Bancos a carta patente do Banco do Commercio e Lavoura de Muzambinho, Minas Geraes.

— O requerimento em que o dr. Antonio Carlos Simons da Silva consul da Colombia, no Rio de Janeiro "ad-honorem", pedia por equidade, dispensa do pagamento do sello a que se refere o numero 5 do paragrapho 5º da tabella B, do regulamento annexo ao decreto n. 14.339, de 1º de setembro de 1920, foi deferido pelo ministro.

— Na 1ª pagadoria do Thesouro Nacional pagam-se amanhã as seguintes folhas:

Meio soldo a A a Z — Montepio Ministerio da Guerra A a Z.

— O contador geral da Republica designou o auxiliar da repartição a seu cargo, Galvino de Campos Rocha e o 4º escripturario da delegacia Fiscal em São Paulo, Ildefonso de Oliveira Azevedo para porem em dia a escriptura por partidas dobradas, da Delegacia Fiscal no Amazonas, cujo atrazo tem causado embaraços aos serviços daquella repartição.

Resolveu ainda o contador incumbir aquelles funccionarios de proceder á inspecção do serviço de escripturação, por partidas dobradas, de varias delegacias fiscaes, no norte da Republica, entre as quaes a do Maranhão, Parahyba e Alagôas.

— Afim de evitar embaraços ás agencias postaes, o contador geral da Republica recommendou aos delegados fiscaes nos Estados providencias no sentido de serem feitos os necessarios adeantamentos ás administrações dos Correios, para pagamento dos alugueis de casa das agencias postaes distantes das capitaes dos Estados, de accordo com o artigo 267, letra "b" do regulamento do Codigo de Contabilidade.

— Em solução de uma consulta do tabellião do 2º officio da justiça em Santa Maria Magdalena — Astolpho Erves de Castro — o director da Receita Publica declarou que "só as transcripções, em registro hypothecario, de escriptura de compra e venda, doção "insolutum" e actos equivalentes estão sujeitos ao sello creado pelo artigo 38, do artigo 1º da lei numero 4.625, de 31 de dezembro de 1922."

— Em solução a um telegramma do delegado fiscal no Rio Grande do Sul, o director da Receita, declarou que, não tendo havido desde a creação da Alfandega do Livramento, dispositivo algum que prohiba a concessão de despacho de reexportação por aquelle porto, póde ser permittido a reexportação de moveis e utensilios.

VIAÇÃO

Por portaria de hontem, o ministro nomeou, interinamente, engenheiro residente da 5ª divisão da Noroeste do Brasil, o conductor technico Paulo Corrêa de Brito, e ajudante da 2ª divisão, o residente da 5ª, Abeylard Netto Amarante.

— Por proposta do director da Central do Brasil e em virtude do que ficou apurado no inquerito administrativo a que se procedeu, o ministro resolveu suspender de suas funcções, pelo prazo de seis mezes, o foguista de 1ª classe, da mesma viaferrea, José Feliardo, por ter concorrido para o desastre que resultou da locomotiva 554, sob a sua direcção, com a de n. 712, facto este occorrido a 27 de outubro do anno findo, na estação de Lafayette.

— O ministro, attendendo ao que expoz a Companhia Arrendataria do Cáes do Porto do Rio de Janeiro, autorizou a elevação das taxas propostas pelo excesso das estadias normaes e pelas operações de carga, sendo, porém, considerada estadia normal a do prazo de 10 horas.

GUERRA

A commissão de promoção apresentou ao titular da pasta da Guerra a seguinte proposta:

De accôrdo com o decreto numero 4.792, de 4 do corrente, que manda que os officiaes do Exercito, que foram declarados aspirantes em 7 de janeiro de 1922, guardarão para todos os effeitos, nas armas a que pertencerem, a mesma ordem de collocação que, por merecimento intellectual, tinham entre si como aspirantes, a commissão propõe as promoções e rectificações abaixo:

Infantaria — segundos-tenentes Roberto Pedro Nichelsna, Benjamin Arcoverde de Albuquerque Cavalcante, Eduardo Baptista Teixeira Lott, Raymundo Fabricio Ferreira Parga, Aricles Gonçalves Pinto, Joaquim Vicente Rondon, Christiano Falcão Castello Branco, Adauto Castello Branco Vieira, Miguel Cardoso, Pebraulo Valentim, Emmanuel Adauto Pereira de Mello, Carlos de Oliveira e Carlos Pinheiro Rabello, devem ser promovidos a 1º tenente com antiguidade de 12 de setembro do anno findo; segundos-tenentes José Manoel Ferreira Coelho, Rossini de Medeiros Raposo, José Portugal Ramalho, Acio Corrêa Franco, Adhemar de Oliveira Cruz, Aureo José de Carvalho, Nelson de Oliveira Campello, Lourival Serôa da Motta e Floduardo Gonçalves Maia, devem ser promovidos a 1º tenente com antiguidade da data que tiver solução esta proposta.

Devem ficar aggregados ao respectivo quadro, os primeiros-tenentes Isaias Dantas de Carvalho, Pedro da Costa Leite, Sebastião Mendes de Hollanda, Synval Autran de Alencastro Graça, Nelson de Mello, Elpidio Marins, Boanerges Lopes Cesar, Julio de Castilho da Costa e Souza, Severino Antonio da Cunha, Frederico de Oliveira Mello, Aguinaldo Valente de Menezes, Carlos da S[illegible] Paranhos e Julio Perouse Pon[illegible], e ficar sem effeito as propostas desta commissão de 5 e 9 de outubro e 26 de novembro do anno findo, e 4 de janeiro corrente.

Cavallaria — Ainda de accôrdo com o decreto acima referido, devem ser feitas as promoções e rectificações abaixo:

Segundos-tenentes Augusto da Silva Sevilha, Waldemar Martins Torres, José Corrêa Velho, Marcos Mesquita de Azambuja, Newton Junqueira de Souza, Liberato Bittencourt Filho, Alberto Ornes Guerin, Onesimo Becker de Araujo e Nadyr Pires Martins, devem ser promovidos a 1º tenente com antiguidade de 28 de junho do anno findo; segundos-tenentes Edgard Magalhães da Silva e Cesar Bacchi de Araujo, devem ser promovidos a 1º tenente com antiguidade da data que tiver solução esta proposta; os primeiros-tenentes Carlos Flôres de Paiva Chaves e Orumar Osorio, deverão contar antiguidade desse posto de 28 de junho do anno findo; os primeiros-tenentes Floriano Peixoto da Fontoura Nunes e Anthero de Mattos Filho, deverão contar antiguidade desse posto de 12 de setembro do anno findo; os primeiros-tenentes Henrique Koerbeck, Victor Bastos da Silva, Osorio Tuyuty de Oliveira Freitas e Luiz Barbosa Lima, deverão contar antiguidade desse posto da data que tiver solução esta proposta; devem ficar aggregados ao respectivo quadro os primeiros-tenentes Oscar Valdetaro de Carvalho Mello, Francisco Ary de Oliveira Borges, Gustavo Adolpho Muller e Daniel Ribeiro Borges; finalmente, devem ficar sem effeito as propostas desta commissão de 9 de outubro e 16 de novembro do anno findo, nas partes relativas ás promoções de primeiros-tenentes.

Artilharia — Tambem, de accôrdo com o decreto acima citado, devem ser feitas as seguintes rectificações:

Primeiros-tenentes Felinto Muller, Arnaldo Morgado da Hora, Hugo Panasco Alvim, Pedro Geraldo de Almeida, Herchell de Proença Carvalho, Ramiro Beretta Junior, Edgard de Paula Costa, Duilio Pereira Storino e Aristoteles Dumiciano dos Santos, deverão contar antiguidade desse posto de 28 de junho do anno findo; primeiros-tenentes Renato Tavares da Cunha Mello, Pedro Nogueira Pinto, Nicolau Gonçalves Izotti e Antonio Leoncio Pereira Ferraz, deverão contar antiguidade desse posto de 12 de setembro do anno findo; finalmente, os primeiros-tenentes Raymundo dos Santos Frota, Carlos Sayão Dantas, Ivan Ladeira Coelho, João da Silva Rebello e Ascendino José Pinheiro, deverão contar antiguidade desse posto de 5 de outubro do anno findo.

— Foram remettidas á secretaria do palacio do Cattete para serem assignadas pelo presidente da Republica, as cartas-patentes dos seguintes officiaes da reserva de 1ª linha do Exercito: major medico dr. Gustavo Eduardo Hasselmann, segundos-tenentes medicos drs. Alberto de Mello Prado, Lair Martins da Silva, Heitor Gomes de Almeida, João Emilio da Costa, Carlos da Silveira Barros, Columbano Junqueira, Raul Farme d'Amoedo, Mario Esberard Leite, Alfredo Carrathers Ribeiro da Costa e Abraão Moreira Piedras.

PREFEITURA

O prefeito ainda hontem esteve no palacio do Cattete em conferencia com o presidente da Republica.

Ao que se affirma, a essas repetidas conferencias, não tem sido extranha a politica de Minas.

Regressando á Prefeitura, depois das 3 1|2 da tarde, encerrou-se o prefeito em seu gabinete, onde assignou o expediente, que lhe foi apresentado pelo seu secretario, tendo depois dado audiencia publica.

— As agencias da Prefeitura renderam no dia 11 do corrente a quantia de 4:[illegible]$100.

— Foi designada para ter exercicio na 1ª escola masculina do [illegible] districto, a professora adjunta de 1ª classe, d. Alice Vasconcellos Gelly.

— Pelo director de Instrucção foi indeferido o requerimento de Luiz Lescaut.

— O prefeito vetou, hontem, as seguintes resoluções do Conselho Municipal:

mandando preencher pelos auxiliares da secção maritima da Inspectoria de Mattas, Jardins, Caça e Pesca, as vagas que se verificarem no quadro dos guardas da mesma secção; e

mandando transformar em escola profissional a actual 11ª escola mixta do 8º districto.

— Pelo prefeito foi, hontem, sanccionada a resolução do Conselho Municipal que isenta de todos os impostos e emolumentos devidos á Prefeitura, a Fundação Graffée.

— Foi, hontem, sanccionada a resolução do Conselho que autoriza o prefeito a abrir um credito supplementar na importancia de [illegible] 163:212$028, para reforço de differentes verbas de pessoal.

— O inspector de alumnos da Escola Profissional Souza Aguiar, Rubens Spindola da Silva, foi nomeado escripturario da mesma escola.

— Pagam-se, amanhã, as seguintes folhas de vencimentos: adjuntos de 3ª classe, de A — Z; professores elementares, addidos e em disponibilidade.

— Tambem foi, hontem, sanccionado o projecto que isenta de todos os impostos, taxas, contribuições e emolumentos a Fundação Gaffrée e Guinle.

— Foram transferidos os guardas municipaes Alfredo Alves de Souza, do districto de Santa Thereza para o de Sebastião Ferreira de Souza, do districto de Irajá, ambos para o districto de Inhauma; José Gonçalves de Oliveira, do districto de Inhauma para o de Santa Thereza e Porphyrio Joaquim da Motta, do districto de Inhauma para o de Irajá.

CORREIO OPERARIO

A fundação do Centro Ferroviario da Leopoldina Railway

Acaba de ser fundado, nesta capital, mais uma associação de classe, digna por todos os titulos, do apoio de nossas autoridades. Trata-se do Centro Ferroviario da Leopoldina Railway", installado, hontem n'um dos predios do Largo do Rosario.

Foi enorme a assistencia que acorreu áquelle local, notando-se, todavia, no desenrolar dos trabalhos, a mais perfeita harmonia de vistas.

Destinado exclusivamente á defesa intransigente da lei Eloy Chaves, que garante a aposentadoria e outras vantagens aos ferroviarios, o Centro hontem fundado, póde ser considerado como o inicio de uma organização fortissima para obrigar ao cumprimento dessa lei até agora desrespeitada pela Leopoldina.

E é por isso, justamente, que elle merece os applausos de todos quantos ainda desejam vêr respeitas as resoluções como essa, de tão grande alcance social.

Não se comprehende a ogeriza [illegible] citrante daquella poderosa empresa contra a execução de uma lei federal que votada o anno passado, até o momento não mereceu, para os dirigentes da Leopoldina, a menor importancia.

Por mais de uma vez, temos [illegible] do aqui a esse desprezo, a esse [illegible] respeito á nossa soberania, [illegible] achincalhada por uma companhia estrangeira, que, não se [illegible] com os exemplos de suas congeneres teima em não dar ouvidos ás queixas dos seus empregados, cujos protestos pela inexecução da lei de aposentadoria, são incontestaveis.

Durante a reunião, effectuada, como dissemos, deante de uma enorme quantidade de pessoas, houve varios protestos contra a demissão violenta do dr. Virgilio Affonso Rodrigues, que trabalhava ha mais de trinta annos na Leopoldina.

Motivou essa demissão o facto de se velho e zeloso funccionario [illegible] tomado a defesa dos seus collegas [illegible] presentando-os, por eleição [illegible] junto á Caixa de Pensões.

E' de se salientar que mais de mil ferroviarios estão interessados nesse grave assumpto, não [illegible] do a revolta que lhes produziu o espirito a violencia dos directores da Companhia para com o dr. Virgilio Rodrigues.

Ao que se affirma, toda essa [illegible] mosia da Leopoldina em não cumprir a lei de aposentadoria é devida a seu gerente, sr. M. C. Muller, e contador, um tal Handa, que nutre contra o odio formidavel que dedica aos brasileiros.

A' noite, esteve em nossa redacção uma grande commitiva de ferroviarios que nos veiu trazer o seu protesto contra a demissão do velho e [illegible] funccionario que era o dr. Virgilio Rodrigues.

SERINGAS para injecções e [illegible] Reclame, 1$, 2$500. Agulhas de [illegible] tima marca. Loty, especialidade CASA HERMANNY — Rua Gonçalves Dias, 54

Tragico desfecho de uma vida de martyrios

Um sangrento drama num cubiculo de uma casa de commodos

Matou a esposa e feriu a locataria

O sangrento drama desenrolado ás primeiras horas da tarde de hontem, num cubiculo de uma casa de commodos da rua General Pedra, foi o resultado nefasto do vicio a que se entregava o seu protagonista, [illegible]

Contemol-o. No predio n. 195 da rua General Pedra, predio de dois pavimentos, habitado o seu proprietario, sr. Francisco Mauro, uma grande casa de commodos, dividindo amplos salões em quartos, que alugou com facilidade, occupando elle, com as demais pessoas da sua familia, as demais dependencias. [illegible]

A primeira que se divisa logo que se entra no corredor está alugada ao sr. Secundino Brandão, [illegible]

Os quartos immediatos dão para um corredor e nelles residiam Francisco José Fernandes, sua mulher Gloria de Jesus Fernandes, um afilhado do casal de nome Francisco, chamado na intimidade Chico, e o empregado da Limpeza Publica José Martins e sua mulher. [illegible]

Foi no primeiro commodo que se desenrolou a dolorosa scena de sangue que se vae ler.

Tragico desfecho de uma vida de martyrios

Vindo muito creança para o Brasil, trazido pelo desejo de se encaminhar na vida, Francisco José Fernandes, natural de Lixa do Alvão, na provincia de Traz os Montes, [illegible]

A tragedia

O casal educava, como acima dissemos, um pequeno de oito annos [illegible]

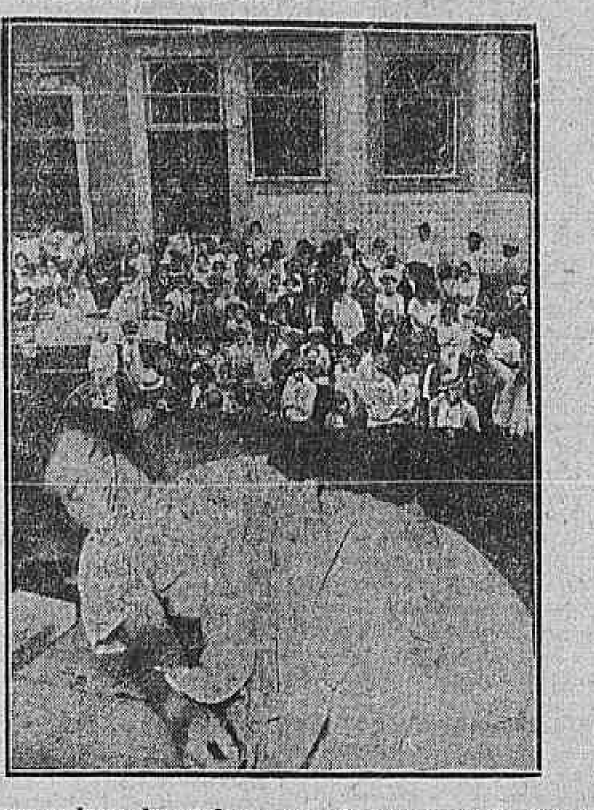

A casa onde se desenrolou a tragedia e o corpo da desventurada victima do proprio marido

O pequeno Chico, que estava brincando num canto, saiu a gritar.

Ao estampido, d. Antonia Bacellar Brandão, esposa do sr. Secundino Brandão, que estava costurando no seu commodo da sala da frente, encaminhou-se para o aposento, exclamando:

— Seu Francisco, o que foi isso, que fez, santo Deus!

Como que allucinado, o criminoso respondeu-lhe com um tiro.

Os dois estampidos e a gritaria que se estabeleceu despertaram a attenção dos demais inquilinos da casa de commodos, acudindo todos ao local. A esse tempo, Francisco Fernandes, procurava fugir, sendo, porém, preso já no corredor pelo sr.

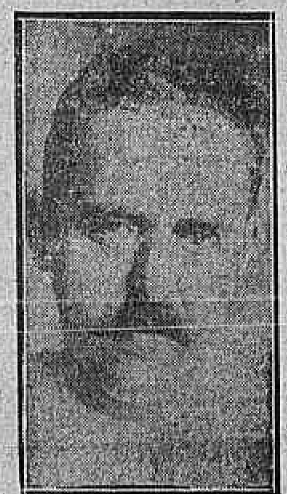

O uxoricida Francisco Fernandes

Armando Mauro, filho do proprietario da casa, que o entregou a um supplente de policia que passava na occasião, em companhia de um official do Exercito, e que teve a sua attenção voltada para a multidão que enchia a rua.

A policia no local

Este doloroso caso foi communicado por um telephone proximo ao commissario Abreu, do 14º, que compareceu promptamente; fazendo conduzir o criminoso com as testemunhas arroladas na occasião, para a delegacia, e chamando a Assistencia, que levou ao posto a esposa do sr. Secundino, gravemente ferida.

Gloria Fernandes teve morte instantanea. O seu corpo caiu junto a um velho guarda vestido, unico movel existente no quarto, além da cama.

A autoridade policial procedeu a uma rigorosa busca no aposento, não encontrando a arma de que se utilizára o protagonista deste drama. Ninguem sabia informar o seu destino. Uma batida na vizinhança deu o mesmo resultado. Afinal, chegada á Assistencia policial, erguido o corpo do local para a sua remoção, foi ella encontrada sob o mesmo, ali collocada pelo assassino, conforme elle proprio confessou depois. E' uma pistola F.N. do Regimento de Cavallaria da Policia Militar, n. 259.425. Apresentava 2 capsulas deflagradas.

O assassino na delegacia

O assassino, logo que chegou á delegacia, foi recolhido ao xadrez. Deitou-se no tablado existente no mesmo e dormiu profundamente. Era visivel que o desgraçado ainda se encontrava sob a acção do alcool. E' um homem de 46 annos, de regular estatura, de barba feita e amplos bigodes negros. Trajava calça de algodão e camisa e estava descalço. Arroladas as testemunhas, foi elle despertado para se ver autuar. Subiu ainda cambaleante os degráos que dão para o 2º pavimento, onde está o cartorio e assistiu, muito pallido, coberto de suor, aos depoimentos das testemunhas. Depois, prestou as suas declarações, confessando o crime.

Disse que entrara em casa bebedo e que discutira com a mulher, que o insultára pesadamente.

Dormira ruminando o insulto e, sob a acção do alcool, acordando horas depois, não sabe explicar como provocou a mulher, acabando por lhe desfechar um tiro, ferindo com um outro d. Antonia Brandão.

Quanto á arma de que se utilisára, declarou que a comprara de um soldado, no botequim onde trabalha e que, commettido o crime, escondeu-a sob o corpo da sua victima, fugindo em seguida. Fizera isso porque, pelo seu cerebro, passára a idéa de attribuir a morte de Gloria a um suicidio, confessando, porém, o seu crime de que se mostra arrependido, pois estimava a mulher, muito embora quando embriagado a insultasse.

Depois das suas declarações, foi elle recolhido ao xadrez.

No flagrante, depuzeram como testemunhas os srs. Armando e Francisco Mauro e d. Balbina Maria da Conceição, residentes na casa de commodos.

A outra victima

A Assistencia Municipal, como acima dissemos, apanhou no local d. Antonia Bacellar Brandão, levando-a ao Posto.

Ahi foi ella promptamente soccorrida, verificando o medico que a bala penetrara do lado esquerdo do ventre que não attingiu, felizmente.

Seu marido, o sr. Secundino Brandão é empregado no hotel da rua Aristides Lobo n. 246 e ali foi chamado, pouco depois do occorrido.

Acompanhado do seu filho, foi elle a Assistencia, onde ouviu do medico não ser muito grave o estado de sua esposa, sendo necessario, porém, a sua remoção immediata para a Santa Casa, o que foi feito.

D. Antonia interrogada na Assistencia pelo commissario Abreu, declarou que, ao ouvir o estampido do tiro que prostou Gloria e os gritos do pequeno Chico, foi ao aposento onde se desenrolara o drama, indagando de Francisco o fora aquillo. Nessa occasião, elle a alvejou, caindo, e não se lembrando do que se passou depois. Disse mais que estimava o casal e que muito embora Francisco se entregasse ao vicio da embriaguez, nunca poderia acreditar em semelhante desfecho, pois elle so discutia com a esposa sobre a acção do alcool.

O pequeno "Chico"

Na sua innocencia, o pequeno "Chico" contou como se desenrolou o crime.

— Eu vi o papae, (elle tratava o casal de paes), apontar a espingarda para mamãe, mas não pude tomal-a delle, porque sou pequeno. Quando ouvi o tiro corri e só depois que vi a mamãe morta.

— Lembra-se dos nomes dos seus legitimos paes?

— Não, senhor.

O pequeno é vivo e intelligente. Desde que morreram seus paes, d. Gloria tomou conta delle, internando-o quando attingiu a edade precisa, no Instituto Ferreira Vianna. E' filho de parentes do casal Fernandes, cujos nomes o criminoso não se lembrou na occasião.

O pequeno Chico estava em goso de ferias, que terminam no dia 15 de março e o sr. Augusto Teixeira dos Reis e sua senhora que residem no n. 4 da rua General Pedra levaram-no para sua companhia, até a terminação das ferias daquelle Instituto.

Uma parenta do casal

No local do crime compareceu á tarde Sarah Barroso prima do casal Fernandes e que fôra chamada por uma amiga residente na mesma casa de commodos.

D. Sarah não encontrou mais no local o criminoso e assassino Ahi a vimos. Contou-nos ella, que desde que Francisco se empregara em botequim, tornara-se um viciado no alcool, tendo sido antes um marido exemplar, o que ainda demonstrava, quando em seu perfeito juizo.

Accrescentou que sempre chamara a attenção da sua prima para o facto do marido andar armado ao que ella não ligava, longe que estava de prevêr o fim que teria.

O PROJECTO DO PALACIO DO CONSELHO MUNICIPAL

A injusta accusação aos intendentes Bergamini e Alberico de Moraes

Sr. redactor:

"Improcede absolutamente a celeuma que se quer levantar contra o projecto do Palacio do Conselho Municipal, não se justificando de forma alguma as considerações dos senhos Intendentes Drs. Adolpho Bergamini e Alberico de Moraes expendidas com relação a este assumpto em discursos pronunciados nos ultimos dias do mez transacto em torno do qual têm certos jornaes tecido commentarios desairosos, que nos obrigam á presente explicação.

Fossemos nós os unicos visados pela critica dos Srs. Intendentes e certo não viriamos cansar o publico com quaesquer ponderações, mas, sendo o projecto do Conselho Municipal obra da autoria do preclaro mestre Heitor de Mello, cujo prematuro passamento constituiu verdadeira calamidade nacional, não podemos silenciar o nosso protesto contra as accusações que se lhe fazem.

O projecto elaborado pelo Dr. Heitor de Mello, com o carinho que sempre punha nos seus trabalhos, mereceu plena approvação, não só da antiga Mesa do Conselho Municipal, como do Dr. Paulo de Frontin, o emerito engenheiro nacional e na occasião Prefeito do Districto Federal. Mas, além destes dois votos assás honrosos, teve o saudoso Heitor de Mello o applauso de toda a população carioca, que no seu projecto viu um edificio condigno da sua cidade e dos fóros de Capital da Republica.

Não sabemos de nenhuma obra que tenha sido executada com tanto rigor artistico e technico no Rio, de modo que constituiram para nós, verdadeira surpresa as criticas dos Srs. Intendentes Drs. Adolpho Bergamini e Alberico de Moraes, aquelle projecto.

Ao contrario do que se affirmou, a sala de sessões possue esplendida acustica, não tem écos, nem repetições. Existe, sim, optima sonoridade.

A acustica das salas não é um resultado do acaso, de um conjunto de circumstancias fortuitas; mas, essencialmente, "uma sciencia physica, que tem suas leis perfeitamente estabelecidas tão precisas quanto as da optica". Sobre este assumpto escreveu H. J. Chevalier, na Revista "L'Architecte", orientação scientifica da architectura na parte referente á acustica. Mostrou o dito escriptor os processos pelos quaes se eliminaram os écos do Palacio da Prefeitura de Quimper, Folies-Bergére de Lyon, Conselho Provincial de Bruges, salão de conferencias da Sorbonne e Trocadero, etc. Embora construidos pelos melhores architectos do mundo, não se livraram deste inconveniente que só trabalhos posteriores conseguiram eliminar.

No Conselho Municipal, a resonancia que se diz existir é a mesma de uma sala fechada e sem mobilia; basta abrir as janellas e a resonancia desapparecerá. E' o caso do tambor, que só perde a resonancia ao se lhe romper a pelle.

A acustica do Conselho Municipal obedece rigorosamente a todos os preceitos technicos, satisfazendo inteiramente ao fim almejado e só temos de louvar o saudoso mestre Heitor de Mello pelo cuidado de que deu provas evitando no seu projecto os defeitos communs a estas construcções.

Aliás, não nos deram opportunidade de realizar os trabalhos de rectificação indispensaveis, assim é que, tendo sido a ultima a se terminar, foi a sala de sessões immediatamente occupada e, deante das nossas ponderações, concordou o sr. director em que verificassemos e corrigissimos a acustica durante as férias, para evitar maiores demoras.

Relativamente á Galeria de Honra cumpre dizer que existe no archivo do Conselho um projecto para ser executado no fundo do edificio e até á ultima hora suppuzemos que este trabalho se faria, pois não podiamos acreditar que se inaugurasse edificio tão importante com tão grave falha. Esta, porém, não nos póde ser com justiça irrogada: o seu a seu dono.

O dr. Alberico de Moraes estendeu-se, no seu discurso, sobre a ventilação da sala de sessões, mas esta se faz muito normalmente pela janella dos fundos, por onde entra o ar fresco, e pela claraboia, por onde sae o ar aquecido. Aliás, cumpre salientar que existe um projecto de ventilação artificial, como acontece no Theatro Municipal, deixando-se de executar o dito projecto por motivo de ordem economica. Aproveitando ainda o simile do Theatro Municipal, perguntamos se a sala de espectaculos tem 1/5 parte de aberturas, que o dr. Alberico estranha não encontrar no Conselho; no entanto, ninguem até hoje encontrou deficiencia de ar no magestoso Theatro.

No intuito de evitar agglomeração, desordem e demasiado ruido na subida, executaram-se estreitas as entradas para as galerias destinadas ao publico. Não é, portanto, defeito, mas qualidade esta disposição especial.

As criticas contra as infiltrações dagua já mereceram longa resposta da conceituada firma constructora, Antonio Jannuzzi & Comp., demonstrando á sociedade caber a culpa a outrem, que não os architectos e constructores. As infiltrações foram produzidas pelo entupimento dos conductores d'agua, devido á quantidade de corpos estranhos atirados sobre o telhado.

Estas são as ponderações que nos occorre fazer em relação ás criticas dos illustres Intendentes Drs. Adolpho Bergamini e Alberico de Moraes, em defesa do nome impolluto e do conceito profissional desse genuino genio nacional que foi o architecto Heitor de Mello, cuja actividade e proficiencia dotaram o Rio de Janeiro de bellos e grandiosos edificios, quaes: Jockey Club, Derby Club, Casa Bazin, A Moda Costa Pacheco & Cia., Policia Central, Quarteis da Saude e do Cattete, Pavilhão do Hospital Central do Exercito, Quartel de Infantaria de Marinha-Ilha das Cobras, Enfermarias para officiaes e para praças, e muitos outros.

Mas com tudo isto não nos queremos eximir de quaesquer responsabilidades, por minimas que sejam, de successores da firma Heitor de Mello e estamos promptos a conferir, com a Mesa do Conselho, no proposito de dar as soluções technicas que se fizerem mistér para maior adaptabilidade do edificio ao fim especifico a que se destina.

Respeitosas saudações.

Archimedes Memoria.

Francisque Cuchet.

(18483)

EPOCA DE ECONOMIAS

As Exmas. Familias sabem que em qualquer tempo offerecemos os melhores artigos pelos menores preços e que durante a

VENDA ANNUAL

esses preços sem alterações soffrem grandes e reaes abatimentos. Nesta epoca de economias todos devem aproveitar a opportunidade, que não irá além de 31 do corrente.

Armazens Brazil

Assembléa, 100 a 104
Gonçalves Dias, 6

(18475)

Atropelado por um caminhão da Limpeza Publica

Na avenida Gomes Freire, o auto n. 5 da Limpeza Publica, guiado pelo "chauffeur" Archiminio Francisco, atropelou, ferindo, o nacional Antonio de Oliveira, residente á rua do Lavradio n. 121.

A victima recebeu soccorros no Posto Central de Assistencia e as autoridades policiaes do 12º districto abriram inquerito sobre o facto.

Uma mulher aggride outra

As duas, ambas raparigas de vida alegre, e residentes á rua dos Arcos n. 90, disputavam o mesmo homem. Dahi, o se odiarem. Hontem, essa odiosidade explodiu, e uma dellas, a Antonietta Martins, aggrediu, ferindo em diversas partes do corpo, a outra, a Isis dos Santos.

Esta recebeu os soccorros da Assistencia. Sua aggressora está sendo processada pela policia do 12º districto.

Só tem espinhas quem quer, Só tem manchas na pelle quem as desejar

Pois todo o mundo sabe que o Dermotonico Pirajá faz, em pouco tempo de uso, desapparecer as espinhas e manchas na pelle.

Ap. pela Saude Publica, pelo decr. n. 673, de 25-2-922.

EM TODAS AS PHARMACIAS

11656

Furtou a senhoria e foi presa

Maria Joaquina, residente á avenida Mem de Sá n. 130, procurou as autoridades policiaes do 12º districto e queixou-se de que sua inquilina Cecilia Guimarães lhe furtára algumas joias, no valor de 1:000$, approximadamente.

Tomando em consideração a queixa, a policia prendeu a accusada e apprehendeu o furto.

Generos Alimenticios
BONS E BARATOS
Praça José de Alencar — Colombo

(17448)

Desapparecido

Desappareceu da casa de seus paes, á rua José Bonifacio n. 34, em Nictheroy, o menor Ewaldo Silva, de dez annos de edade, moreno, cabellos cortados a escovinha, com uma cicatriz no queixo. Os paes, desolados, pedem áquelles que, porventura, saibam do seu paradeiro, avisar para o endereço acima, ou pelos telephones numeros 810 e 664.

Vae tambem com vistas a policia.

Collegios que se recommendam

PARA MENINOS:
Gymnasio Pio Americano
Rua Teixeira Junior, 48. — Tel. V. 1041

PARA MENINAS:
Escola Brasileira
Rua Emerenciana, 2
Tel. V. 2316

PARA ADULTOS:
Curso de Linguas, Commercio e Preparatorios.
Av. RIO BRANCO 129, 1º

(16216)

CRUZADA ESPIRITA

O pregador Gustavo Macedo embarcou hoje, para S. Paulo, acompanhando o escriptor Coelho Netto, que vae fazer no Theatro Municipal daquella cidade, uma conferencia subordinada ao titulo: *A vida além da morte*, em beneficio do Abrigo Batuira, instituição destinada a acudir á infancia desvalida. Na capital paulista o pregador do espiritismo evangelico fará cinco conferencias e é possivel que tambem fale na cidade de Santos. O presidente da Cruzada será portador de uma carta da escriptora Iveta Ribeiro que em nome das senhoras da Cruzada Espirita enviará muito saudar ás irmãs de S. Paulo.

9987 — 100 CONTOS

Da Loteria Federal extrahida hontem
Vendido no

CENTRO LOTERICO — R. Sachet, 4

Não pague aluguel

A Cia. Territorial e Constructora da qual fazem parte banqueiros e principaes capitalistas desta praça, constróe no terreno do committente a prestações durante 7 annos. — Rua S. Pedro 61 — Rio. (16831)

Broches alfinetes com iniciaes e nomes
CASA DO FIO DE OURO
Rua do Ouvidor n. 126.
(17449)

Drogaria Baptista
Vendas em grosso e a varejo. Preços baratissimos — Rua Principe de

CÃES DE LUXO

com coceira, carrapatos, piolhos, curam-se com "DIP". Vidro 3$500. Na Rua Vasco da Gama, 12, loja (perto da Rua Luiz de Camões) e na Drogaria Baptista, 1º Março, n. 10 — Nota: Temos provas de curas feitas que devem ser pedidas sempre. (20025)

CASA DO FIO DE OURO. Novidades. Frederico Giesé — R. do Ouvidor n. 126. (17449)

PEDINDO AO POVO

Não fazer compras, sem ver os preços da grande *liquidação* que a criteriosa Casa INDIANA está fazendo, de todo seu "stock", recebido ultimamente, para sua breve mudança — Largo de São Francisco, 24-26-28 (edificio do Rio Palace Hotel)

ALGUNS PREÇOS:

Meias de SEDA todas as côres, para senhora (garantidas)	4$800
Meias de SEDA todas as côres, com costura, para senhora	7$500
Meias de SEDA todas as côres, com costura, para creança	3$500
Meias de SEDA todas as côres, com baguet, para mocinhas	8$500
Meias de Escossia, todas as côres, para creanças	1$900
Meias de SEDA YPIRANGA, artigo muito conhecido	5$900
Meias de fino algodão, artigo muito conhecido, para homens	1$500
Fresco, artigo legitimo inglez, padrão variadissimo, metro	24$500
Um prodigio. Brasileiro sabonete RIOALTO CAIXA	2$500
Pó de arroz o mais perfumado e adherente (Lerida) caixa	2$500
Perfume do grande fabricante CH ARNY (Paris)	8$000
Sabão para barba GRENOVILLE, caixa de alluminio	2$700
Escovas superiores, artigo japonez	1$400
Escovas superiores, artigo inglez	2$300
Artigos para homens é colossal, grande variedade de camisas tricolini (listada), é o unico estabelecimento que póde vender barato e artigo superior.	
Pasta dentifricia CHLORODONT tubo grande	1$500

Todos á acreditada

Casa Indiana

11 e 13 — RUA DOS ANDRADAS

(20960)

AUGMENTOU MUITO A SUA CONTA DA LIGHT?

E', com certeza, defeito no relogio ou na installação electrica. R. DE HOLLANDA, engenheiro electricista, localisa, com instrumento proprio e de alta precisão, qualquer causa de augmento de consumo. — Rua 1º de Março, 31. Tel. Norte 486.

MAIS UMA!? de 60 contos

A Loteria de Santa Catharina communica aos seu freguezes, que nas suas duas extracções deste anno, ambas as sortes foram vendidas no Rio. A 1ª, bilhete n. 3372, em 3 do corrente, premiado com 30 contos, já foi pago a uma pessoa da "CASA FLORA" que pediu para não declinarmos seu nome. A de hontem, bilhete n. 18.365, premiado com 60 contos, sabemos estar vendido em fracções a varios funccionarios do Telegrapho Nacional.

(18498)

Um ladrão apanhado em flagrante

O ladrão João Pradini, de 30 annos e que se diz residir á rua General Carneiro de Campos n. 41, com um fio de arame conseguiu, habilidosamente levantar a cortina de aço do restaurante da rua Vieira Fazenda n. 78, da firma Perez & Irmão e quando no interior, se dispunha a arrombar o cofre foi presentido e preso. Levado para o 5º districto foi elle autuado em flagrante e mettido no xadrez.

O delegado de dia

Está de serviço, hoje, na repartição de policia, o 2º delegado auxiliar.

Contra sardas, pannos, rugas, cravos, espinhas e manchas da pelle.
POMADA
RENY
(Ap. D. N. S. P. Nº. 109 — 6/11/922.) (13044)

Em todas as edades da mulher

UTEROGENOL
E' Remedio poderoso.
Lic. D. N. S. P. n. 990, em 11 Ag. de 1919. (11633)

Alguns artigos que A' PAULICÉA vende a preços de reclame

Voile inglez, padrões de novidade, côrte	13$500
Voile suisso, côres lisas, artigo superior, côrte	11$700
Zephir inglez, côres firmes, muitos padrões — metro	3$800
Tricoline nacional, para camisas, qualid. superior, metro	5$700
Tricoline Tobralco, padrões vivos, metro	8$700
Crepe Chiffon, qualquer côr, côrte	16$500
Crepe Marrocain, todas as côres, côrte	39$000
Oppala Gauffrée, novidade, côrte	25$500
Crepon fantasia, para kimonos, metro	4$200
Crepe China, alg. fantasia, para camisas, metro	12$500
Voile francez, bordado a esponja, côrte	27$000
Organdy suisso, a melhor qualidade, côrte	22$500
Reps inglez, artigo superior, metro	4$900

2, Largo S. Francisco, 2
(18471)

Sedas lisas e fantazia
lindos Padrões
NA
Casa Minerva
46, Rua Carioca, 46
ATE' AO FIM DO MEZ
Preços sem precedentes
Para dar inicio aos Artigos para Carnaval
AOS RANCHOS
Preços especiaes
(18466)

DR. RODOLPHO JOSETTI — Cirurgia geral. Vias urinarias. Gynecologia. Rua 13 de Maio n. 36, diariamente, das 4 ás 6 hs. Tel. 1.000 C. — Domingos Ferreira 352. Tel. 2.000 Ipanema. (20128)

FOI-SE A BOLSA...

A' policia do 17º districto queixou-se, hontem, o dr. Geraldo Vieira, residente á rua Conde do Bomfim n. 822, de que lhe haviam furtado uma bolsa de prata, com valores avaliados em 800$000.

Suspeita o mesmo cavalheiro de uma sua creada de nome Alda de Almeida, que foi detida.

MERCETHYLINA

(C 2 H 5 Hg I) — INJECÇÃO INTRA-MUSCULAR

Novo medicamento recentemente descoberto pelo Dr. Annibal Pereira, approvado pelo D. N. da Saude Publica n. 735, de 15/3/922.

Indicações: — Infecção gonococcica, aguda e chronica, e suas complicações; prostatites, orchites, cystites, affecções renaes e medullares, perturbações do apparelho genital da mulher, desordens prostaticas dos velhos, certas fórmas de neurasthenia, rheumatismo, etc.

Não admittir substituições!

Vide acima a formula chimica, privilegiada pelo governo. A Mercethylina não tem similar, é unica. Exigir a marca registrada "Mercethylina", com a divisa do Dr. A. Pereira: — "Jamstir".

A' venda em drogarias e pharmacias.

Informações e literatura aquem as pedir á S. A. MERCETHYLINA, rua Carioca n. 40, 1º andar — Rio.

(15775)

Uma manifestação ao superintendente do trafego da Light

O pessoal do trafego da Light, em numero superior a cinco mil pessoas, representando todos os que trabalhavam nas linhas dessa grande empresa, ou seja quasi todo o pessoal do trafego, levou hontem á effeito uma grande manifestação de apreço ao sr. E. E. Barton, que, vae para dezenove annos, exerce o importante cargo de superintendente geral da empresa canadense, conduzindo-se sempre de forma a merecer louvores e angariar sympathias e amisades de todos os seus auxiliares.

A manifestação de hontem, sincera e carinhosa, foi uma demonstração do elevado apreço que todo o pessoal da Light dispensa ao seu chefe.

Por occasião das festas do Natal, todo o pessoal foi surprehendido com as "festas", que consistiram no augmento de vencimentos.

Esse acto justificou a homenagem de hontem, que teve uma nota familiar e intima; quasi todos os presentes se fizeram acompanhar por suas familias.

A manifestação foi organizada por uma commissão de 20 membros, de todas as secções da Light, entre as quaes os srs. Angelo Martins, Avelino Pereira de Souza, José da Silva Amado, Claudino Simões de Magalhães, Narciso Cardozo, Manoel Garrido e Emilio Rodrigues e effectuou-se á rua Figueira de Mello n. 456, séde do "Tennis Club", para esse fim profusamente embandeirado.

Cerca das 10 horas da noite, compareceu o sr. E. E. Barton, acompanhado por sua esposa e cunhada, que foi recebido com foguetões, morteiros, applausos vibrantes e enthusiasticos dos presentes, fazendo-se ouvir tres bandas de musica do 3º Batalhão da Força Policial, Sociedade Nova Banda da Colonia Portugueza e a Fabrica de Tecidos Alliança.

Em uma dependencia do club, realizou-se a manifestação, falando em primeiro logar o sr. Avelino Pereira de Souza, que, por intermedio de sua netinha Yeda Pereira Pacheco, fez entrega ao sr. Barton de uma chatelaine de platina, cravejada de brilhantes, com monogramma, e, em segundo, o sr. Manoel Dias da Silva Ribeiro, que offereceu a Mme. Zuzi Barton o seu retrato á oleo, cercado de flores e da bandeira americana. A mesma senhora, recebeu, além de muitas corbeilles e ramos de flores, uma vistosa "corbeille" de flores artificiaes, artisticamente trabalhadas pela esposa do sr. Hermogenes Novaes.

O sr. Barton procurou responder, para agradecer, mas, profundamente commovido, apenas pode dizer que era amigo dos seus auxiliares e que tudo continuaria a fazer para melhorar a situação de cada um, porque, sendo todos eguaes, de todos seria sempre um amigo. O sr. Avelino Pereira de Souza fez ainda entrega ao sr. Barton de um album com mais de cinco mil assignaturas autographas dos que adheriram á manifestação.

Terminado o acto solenne, foi servido aos presentes sandwichs, aguas, gazozas e cervejas, dando logar a grande atropelo e a reclamações justas.

O sr. Barton, sempre cercado carinhosamente pelos seus auxiliares, tinha para todos palavras amigas, referencias cheias de humorismo, conservando-se até cerca de meia noite entre os manifestantes, alegremente, visivelmente satisfeito.

Rôta que seja!...

Devolva-nos por favor a camisa ou o par de meias que lhe desagradou... Nós o acceitamos pelo mesmo preço por que lh'o vendemos.

O CAMIZEIRO 28 Assembléa (14912)

O Centro Loterico paga pontualmente e sem desconto, guardando sobre o assumpto rigorosa reserva, todos os premios dos bilhetes vendidos na sua séde, á rua Sachet n. 4.

(18101)

Pensão Ribeiro
Rua 7 de Setembro 97 -1º
Reabertura
Quarta-feira, 16, ás 13 horas
Inauguração de suas novas installações 1847

Matou-o uma tuberculose pulmonar

A policia do 6º districto foi avisada, hontem, de que na casa numero 344, da rua das Laranjeiras, havia fallecido repentinamente um dos moradores. Comparecendo ao local o commissario de serviço fez remover para o Necroterio o cadaver do pintor Armando Costa, de 25 annos, solteiro e que ha muito vinha soffrendo de tuberculose pulmonar, que o victimou.

CASA GONTHIER 47 RUA LUIZ CAMÕES 47
EMPRESTA ATE 80%
SOBRE CAUTELLAS DA CAIXA ECONOMICA
(13052)

OS SUBURBIOS

Os moradores da rua D. Anna Nery continuam a pedir uma linha de bondes

Anchieta quer agua e Madureira os cuidados do D. N. S. P.

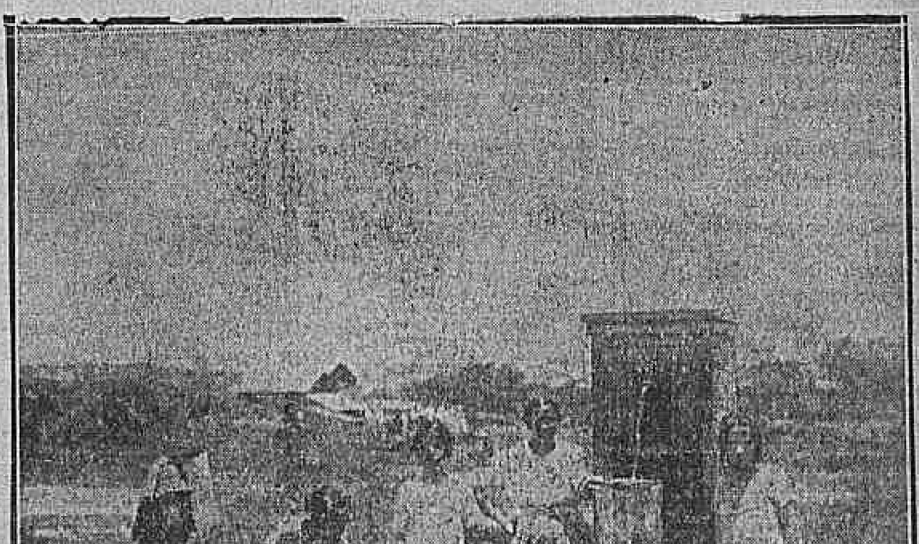

Um quadro triste de todos os dias: a bica da estrada de Nazareth, em Anchieta

Os moradores da rua D. Anna Nery, no longo trecho que vae do ponto do Jockey-Club, em S. Francisco Xavier, até á estação do Sampaio, pedem, de longa data, uma coisa justa. Pelas ruas Dr. Lino Teixeira e Garnier, por via Jacaré, passam nada menos de tres bondes de linhas differentes. Sem duvida esses "tramways" servem a uma população avultada. E' certo, porém, que a rua D. Anna Nery longa e — póde-se dizer assim — toda edificada, não terá menor numero de habitantes, se attendermos, principalmente, ás ruas transversaes, todas populosas.

O que os moradores pleiteam é simples: ao menos uma linha de bondes por aquella via publica, com um horario certo.

A Light já prometteu attender á justa pretenção dos moradores, quando por occasião de ser a directoria dessa companhia procurada por uma commissão de interessados.

Infelizmente o caso ficou para quando a Prefeitura viesse a reformar o calçamento da referida rua, providencia que está sempre para ser adoptada, mas, ha annos...

E, dest'arte, a justa aspiração dos moradores, apezar da boa vontade manifestada pela Light, ficou para as kalendas gregas...

Os moradores, entretanto, ainda não desesperaram da causa...

O "ABASTECIMENTO" D'AGUA EM ANCHIETA...

Como noticiámos já, o abastecimento dagua em Anchieta é feito ainda por meio de bicas, umas poucas torneiras, espalhadas pelas vias publicas do longinquo e florescente logarejo.

Na Estrada de Nazareth, esquina da de Pavuna, encontra-se a que illustra hoje esta secção.

A uma distancia enorme, em local que se perde no horizonte, começam as terras do Estado do Rio. Nos terrenos da divisa, por debaixo de uma ponte ahi existente, passa o encanamento dagua. Pois não houve ainda uma alma bôa que se lembrasse de adaptar ali uma torneira ao encanamento.

Assim, de paragens distantes, em Anchieta, e mesmo do Estado do Rio, pobres creaturas, sob um sol causticante, têm de vir apanhar agua na bica da Estrada de Nazareth.

A não poder ser, desde já, melhorado, o abastecimento dagua em Anchieta, por que não se dissemina pelas estradas um numero sufficiente de torneiras?

AINDA AS VALLAS INFECTAS DA RUA MARECHAL RANGEL

"Madureira, 12 de janeiro de 1924 — Sr. Redactor do "Correio da Manhã" — Saudações muito attenciosas — Morador na rua Marechal Rangel, em Madureira, e, consequentemente, um dos prejudicados com o estado sanitario do logar, esquecido do Departamento Nacional de Saude Publica, venho agradecer-lhe a noticia publicada sobre o delicado assumpto.

Os medicos do logar podem attestar, talvez, que o estado sanitario desta estação suburbana é precarissimo. As doenças infecciosas recrudescem, de quando em quando, em surtos apavorantes, sem que, até hoje, se tenha feito sentir os effeitos de menor providencia de quem de direito. A noticia publicada pelo "Correio da Manhã" é absolutamente verdadeira. As vallas, realmente, recebem despejos de sentinas. O fétido é insupportavel; os mosquitos ao anoitecer, invadem as habitações. Dar-se-á que o Departamento esqueceu que Madureira existe? Que o "Correio" não abandone a questão sem que uma providencia severa seja adoptada. Esta é a supplica de quem se subscreve, com os melhores agradecimentos — *Leitor de vinte annos.*"

MAIS UM "PINGENTE" VICTIMA DE UM DESASTRE!

Pela manhã de ante-hontem, pouco antes das 7 horas, á chegada de um trem na estação de Lauro Muller, verificou-se, na gare, uma lufa-lufa entre os passageiros. Todos se encaminhavam appressados; alguns correndo, para um mesmo ponto.

— Que foi?

— Mais um pobre "pingente" que caiu á linha; mais um desastre de consequencias tristes.

A policia do 15º districto, visto como o facto não foi noticiado pela imprensa, presumimos, não registrou o lamentavel desastre.

E, assim, um dia, outro amanhã os pobres "pingentes" vão morrendo, victimados em desastres frequentes.

Talvez espere o poder publico que, pela eliminação de todos, venham elles a acabar um dia...

Correio da Manhã

ASSIGNATURAS

Brasil { Anno...... 60$000 / Semestre. 35$000

Exterior { Anno...... 140$000 / Semestre. 80$000

Numero avulso. . . 200 rs.
Idem no interior. . 300 rs.
Idem atrazados. . . 400 rs.

Edição das segundas-feiras 100 réis.

PUBLICAÇÕES
(Preço por linha)

1ª pagina	1:500$000
2ª pagina	1:200$000
3ª pagina	1:000$000
4ª pagina	1:500$000
5ª pagina	900$000
6ª pagina	800$000
7ª pagina	700$000

Annuncios e reclames commerciaes continuam de accordo com a tabella em vigor.

TELEPHONES: Director, 1358 C. Redacção 3698 C. Administração, 37 C.

Endereço telegraphico "Correomanhã".

O TONEL

Ha um episodio do "Inferno", de Dante, que dá idéa da propria vida humana. E' o do canto V, que o poeta descreve:

Io venni in loco d'ogni luce muto,
Che mugghia, come fa mar per la tempesta,
Se da contrari venti è combattuto.

La bufera infernal, che mai non resta,
Mena gli Spirti con la sua rapina,
Voltando e percotendo li molesta.

Quando giungon davanti alla ruina,
Quivi le strida, il compianto e il lamento
Bestemmian quivi la virtù divina.

Este turbilhão de almas expostas ao vento de tempestade, rolando, misturando-se, arrebatadas sem descanso, entre uivos, pragas e gemidos desesperados, é bem, realmente, no seu horror, a imagem mesma da vida. A procella que agita esse rebanho de sombras, não é, entretanto, como ellas suppõem, uma nova modalidade da pena, mas uma attenuante do martyrio. A maldição não seria, em verdade, maior, se as almas se quedassem paradas, olhando-se indefinidamente, através dos seculos, dos millenios, das edades, umas ás outras? Aquella agitação que lhes offerece um aspecto novo, uma tortura nova, a cada movimento da nuvem sinistra, não será menos dolorosa do que o espectaculo do silencio e da uniformidade perpetuos? A immutabilidade, mesmo na ventura, não será mais torturante do que um supplicio variavel? Ixion na sua roda de ferro, será mais infeliz do que Ulysses no seu exilio de ouro?

As paixões, bôas, ou más, e, entre ellas, a politica, devem ser, por isso, abençoadas pelos homens. Neste circulo do Inferno, que é a Vida, ella é a tempestade furiosa a agitar, permanentemente, um rebanho de espectros. Na sangueira do mundo, é o sal miraculoso e providencial, que impede o apodrecimento da humanidade, sacudindo-a. Embalando o mar com as suas bochechas eólicas, encrespando aqui uma ondina, levantando ali um vagalhão coroado de espumas, ella impede o mundo de transformar-se em brejo, em pantano, em marnel.

Em uma observação preciosa no seculo, Voltaire assignalou que a politica era, ao lado da guerra, — que é, aliás, uma das suas consequencias — a mais natural das profissões humanas. Em todos os tempos, em todas as raças, em todas as civilizações, os homens discutiram, desavieram-se, combateram, por aquillo que elles chamam o direito da sua patria, da sua tribu, do seu clan, e que não é mais do que o interesse de cada um, directo, ou não.

As agitações permanentes que sacodem, ou embalam, os povos mais bem governados, são uma necessidade evidente. Em vez de uma controversia esteril, de um resultado desagradavel da eterna maldade das creaturas, ellas constituem um presente do céo, um espectaculo novo dado aos homens pelos homens, para interromper a monotomia da vida. Já imaginou, de facto, alguem, por acaso, o que seria o mundo sem essas dissidencias? Já alguem calculou, sério, o que seria o abysmo da existencia humana, se não tivessemos á mão essas pedras, esses espinhos, essas flôres ou esses punhados de lama, que lhe vamos atirando dentro para diminuir-lhe a profundidade?

Um eminente publicista nosso, o sr. Carlos de Laet, escreveu, uma vez, que a Republica era, no Brasil, uma besta de gestação quadriennal, que passava dois annos gemendo com as dôres do parto. A insistencia com que a alimaria volta a procrear e a gemer dentro de um periodo certo, e ás vezes antes delle, quando poderia evitar esse supplicio, procreando de vinte em vinte annos, como outras que obedecem a outro regimen de multiplicação, demonstra, de modo inilludivel, a volupia que ella encontra, ella mesma, na sua tortura periodica. E não seria, nesse caso, uma deshumanidade, prival-a desse martyrio, ou tornar indolor o processo do parto, quando ella fez um prazer, e dos mais altos, do seu proprio soffrimento?

Prohibir a actividade politica dos partidos ou dos individuos, seria tão deshumano como acabar com uma reunião jovial de neurasthenicos, obrigando-os a voltar á solidão, que os ia pondo doidos. A successão presidencial, a substituição governamental de cada Estado, ou a renovação das Camaras e dos Conselhos, são, para os politicos, festas pelas quaes elles suspiram, como as moças suspiram, nas povoações do interior, pelo começo das solennidades de egreja. Afflictos, elles esperam a approximação da data estabelecida para o inicio das novenas; e tal é a anciedade com que as aguardam, no desejo de interromper a pasmaceira da vida, que principiam a soltar foguetes e a repicar os sinos, com varios dias de antecedencia!

Os individuos que não são propriamente politicos, isto é, que, em vez de fazerem a sua politica no amphitheatro do Estado, a fazem nos salões, nos sports, nas letras ou no mundo dos negocios, devem ser, pois, condescendentes, ou, antes, justos, com os que assim preenchem a vida, gastando, no "guichet" do Tempo, a moeda de ouro, ou de cobre, das suas noites e dos seus dias.

Ha uma fantasia de Théodore de Bamville que é um symbolo triste, e profundo, dessa condemnação eterna dos homens. Sob o céo escuro, queimando os pés na areia ardente e aspera, as cincoenta mulheres malditas correm, sem repouso, rosto macilento, cabellos em alvoroço, cantaro ao hombro, na ancia de encher o tonel enorme, que se não sacia... Annos, decennios, seculos, são decorridos depois que principiara a condemnação. E como no primeiro dia, as mulheres continuam na mesma faina, o rio a rolar no mesmo rumo, e o vaso enorme a pedir, com a mesma sêde, a mesma quantidade d'agua. De vez em quando, face convulsa, uma das condemnadas levanta os punhos para as alturas, ameaçando os céos inclementes. Os braços cáem, porém, sem forças, e a misera recomeça o trabalho millenar, correndo, rosto lavado de lagrimas, entre o rio o tonel. De repente, estalam, perto, nos ares, duas azas poderosas. Sem interromperem a faina, as mulheres fitam o horizonte, com o espanto nos olhos. Mas o mensageiro chega, e ellas o reconhecem. E' Asterios que, sorrindo, fazendo-as parar com um simples gesto da sua mão de ephebo, annuncia, victorioso:

— Interrompei o vosso trabalho, ó irmãs soffredoras! Os titães, vossos alliados, venceram os vossos inimigos. Prometheu, libertado, desthronou Jupiter e é, a esta hora, senhor do Olympo. Estaes, pois, livres do vosso castigo.

E apontando:

— Olhae: o tonel está cheio!

A essas palavras, Hippomedusa, Glausippo, Amymone, Celene, Stigne, e as outras irmãs, entreolham-se, numa consulta silenciosa. E como se se tivessem entendido, baixam a cabeça, e desatam a chorar, gemendo:

— E agora, que é que nós vamos fazer?

A ambição — politica, financeira, ou literaria, — é o vacuo providencial deste tonel mysterioso da Vida. Bemditos sejam, pois, os condemnados que jámais enchem o seu, e correm, infatigaveis, de cantaro ao hombro, até que lhes fraquejam as pernas, entre a sêde silenciosa do tonel e a fartura murmurante do rio...

Humberto de Campos

Topicos & Noticias

O tempo

BOLETIM DA DIRECTORIA DE METEOROLOGIA

Previsões para o periodo de 6 horas da tarde de hontem até 6 horas da tarde de hoje:

Districto Federal e Nictheroy — Tempo: em geral instavel.

Temperatura: manter-se-á em ascensão, com mormaço e maxima entre 28 e 30 gráos.

Ventos: normaes.

Estado do Rio — Tempo: em geral instavel, salvo a léste, onde se manterá entre instavel e ameaçador, com chuvas.

Temperatura: manter-se-á em ascensão, com mormaço, salvo a léste, onde se manterá estavel.

Estados do sul — Tempo: ligeiramente instavel em toda parte.

A temperatura declinará no Rio Grande do Sul e manter-se-á estavel, com mormaço, nos demais Estados.

Ventos: rondarão para o sul no Rio Grande e Santa Catharina.

Correio

Esta repartição expede malas, hoje, pelos seguintes vapores:

"Massilia", para Lisboa, Vigo e Bordeaux, e "Itacolomy", para Estancia e Aracajú.

Amanhã: "Itapema", para Santos, Rio Grande, Pelotas e Porto Alegre; "Itapuhy", para Bahia e mais portos do norte, até ao Pará, e "Rê Vittorio", para Dakar, Barcelona e Genova.

Carne

Para a carne bovina posta em consumo hoje, nesta capital, foram affixados hontem, no Entreposto de São Diogo, o preço de 1$260, devendo ser cobrado ao publico o maximo de 1$560.

Vitellos, 1$600; porcos, 2$600, e carneiros ou cabritos, 3$800.

A ARTILHERIA DE DANIEL

Em envelope e papel timbrado da Camara, e com a assignatura do deputado Daniel Carneiro, recebi terça-feira ultima a seguinte carta, datada do dia 6 e posta no Correio a 7:

"Pódes fazer tua defesa á vontade, pois estás no teu direito; mas não transponhas os lemites (lemites, sic) da dignidade e da honra, hypothese em que não haverá capangas que te acoitem. Não é uma ameaça, que seria em mim covardia, mas um aviso prudente, apenas em bem de tua filharada.

Rio, 6 de janeiro de 1924. — Daniel Carneiro."

Julguei o documento apocrypho. Consultando um tabellião, que conhece a letra do famulo do rei dos collares, nada adiantei. Se a letra era de Daniel — disse-me o notario — estava disfarçada.

Por via de duvidas, resolvi-me a desenterrar o ex-deputado cearense do cisco da Sapucaia, onde o havia sepultado, num ponta-pé certeiro, e a semana toda dissequei-o.

Ameaças?... Rio-me de todas ellas, sempre que me apparecem, e apparecem-me a toda hora.

Em resumo, o tiro de Daniel recolheu-se á escopeta.

Que susto me pregou o pobre diabo!

Hontem, chegou-me este telegramma:

"Deante sua insistencia, responderei amanhã, apedidos "Jornal do Commercio" — Daniel Carneiro."

Isto me deu a idéa da authenticidade da carta. Pois, assim, os que temem pela minha vida, percam o medo. A artilheria de Daniel não atira senão em correspondencias de letra disfarçada, em telegrammas e em apedidos ...

MARIO RODRIGUES

Os jornaes governistas da Parahyba andam afflictos com a situação do sr. Epitacio Pessoa, no seu conflicto com esta folha. A' semelhança das mães que mandam o filho para um duello sem saber, sequer, o que é uma espada, e ficam, depois, com um máo presentimento, a Parahyba treme, neste instante, pela sorte do seu garnizé de quitanda, já de crista arreada de tanta surra que tem levado.

Essa solicitude da terra natal tem sido uma verdadeira affronta ao notavel estadista de Cabedello. Esse interesse pela sua individualidade, num momento em que ella só é recordada pelos que lhe querem passar revista nas algibeiras em nome da moralidade e da policia, é, aos seus olhos, um insulto. Onde estão os seus lisonjeadores de outrora? Onde aquelles amigos que comiam no mesmo prato a cangica da nação?

Esse olvido, esse crepusculo triste, esse abandono por parte dos amigos, esse silencio das trompas que tanto lhe gritavam o nome, enchem-n'o de pavor, de medo, de terror sinistro. Um frio percorre-lhe a espinha. E vem-lhe á garganta presa um desejo terrivel de gritar.

Em uma das suas reportagens recentes sobre o mundo dos espiritos, conta um jornalista o caso, que presenciou, de um espirito que se apossou do *medium*, e a quem perguntaram:

— Irmão, quando você morreu?

— Morreu?... Eu?... Mas eu não estou morto!... Eu estou vivo!...

— E' engano seu, meu irmão... Veja bem se esse corpo é o seu... Veja bem...

— Eu, morto?... eu?... E o meu caixão?... o meu caixão?... onde está o meu caixão?... fez o espirito, com terror.

E num desespero:

— Mas, eu não estou morto!... é mentira!... eu não quero morrer!... eu não quero!...

Assim é o sr. Epitacio. Está morto e enterrado. E pensa, coitado! que está vivo!

Rezemos-lhe por alma, irmãos!

Inelegivel por força de lei, o candidato Góes Calmon resolveu apresentar-se á Assembléa do Estado, convertida em poder verificador, com uma somma de votos capaz de assombrar o mais optimista de seus correligionarios. O director-presidente do Banco Economico da Bahia ainda não acabou de se eleger, mas já se considera suffragado com um total de mais vinte mil votos do que toda a cifra do eleitorado geral bahiano.

E' abusar de mais da bôa fé dos incautos! Sabe-se como foi fraudulento o pleito governamental, porque o calmonismo, contando com o apoio federal, precisou de mascarar a derrota. Tão precipitada e inhabil foi a campanha dessa gente que não se teve tempo para concertar com intelligencia o plano sinistro. Municipios houve onde a mesma facção deu ao sr. Góes dois resultados differentes. Em Areia, por exemplo, o candidato ministerial teve duas *eleições*, não sabendo elle proprio, por momentos, qual dellas devesse acceitar como verdadeira. Dahi, não se atrapalhar e encampar ambas...

A decisão das urnas não interessa o pretendente inelegivel. Velho causidico, habituado ao sophisma, reconhece que isto de lei só aproveita a quem tem por si o poder mais alto. Se elle não podia candidatar-se regularmente, em virtude de dirigir um estabelecimento de credito de intimas ligações com o thesouro estadual, pouco se lhe davam os suffragios. Assim, exageraria quanto quizesse, porque ao paladar do Cattete cumpriria leval-o á successão do sr. Seabra no grande Estado do norte.

Intelligente e sensato como é, o povo bahiano percebeu logo o ridiculo das coisas. O sr. Góes Calmon, rodeado de boateiros, tratou de atalhar o golpe, espalhando logo que um decreto de intervenção o salvaria de quaesquer difficuldades...

E' este o seu mais recente recurso. Ainda que com isto elle alarme a familia de sua terra e compromette os creditos da Bahia no estrangeiro, não tem tido momentos de vacillação ao encorajar balelas sombrias. Até o interventor elle já aponta, declarando que joga com cartas marcadas...

O diabo é se antes elle não verificar bem com quantos páos... vae fazer sua canôa.

O dr. Wenceslão Braz não só se oppôz á inclusão do nome de seu filho na chapa de deputados federaes, como recusou a indicação de seu nome á senatoria, na vaga do sr. Francisco Salles, alijado pela politica da "gente nova" de Minas.

Essa attitude do ex-presidente explica bem a recusa do sr. Olegario Maciel, vice-presidente do Estado, em exercicio pela ausencia do sr. Raul Soares, não acceitando uma cadeira para seu sobrinho, o dr. Adelio Maciel, politico de influencia em seu districto.

A altivez dessas recusas tem explicação melhor na novidade que nos deu, hontem, um telegramma de Bello Horizonte, segundo o qual o sr. Bueno de Paiva, ex-vice-presidente da Republica, não assignaria a nota do P. R. M., pela exclusão do nome do sr. Lamounier Godofredo.

O sr. Bueno de Paiva, que é sem duvida nenhuma, das grandes figuras mineiras, commetteu ha dias o crime nefando de ser o orador da commissão que levou ao Cattete o busto do dr. Wenceslão Braz, destinado a ornamentar um de seus salões. Orando, referiu-se á pacificação dos espiritos no quadriennio do successor de um presidente, cuja candidatura dividira o paiz de modo notavel. Essa seu crime o odio do Cattete não perdôa, nem perdoará jamais.

Ao dr. Wenceslão Braz, num accesso, talvez, de terror, tudo se daria, mas aos politicos mineiros que o sustentam, nada se permittirá que envolva ou represente qualquer parcella de força eleitoral.

O sr. Bueno de Paiva é da velha guarda: aguardará os acontecimentos... o periodo presidencial é de quatro annos...

Não sabemos se o nosso consul geral em Nova York tem enviado ao Ministerio do Exterior algum relatorio reservado sobre os emprestimos brasileiros nos Estados Unidos. Bastam-nos aquellas referencias feitas, na imprensa, a proposito do desvio do producto do emprestimo para a electrificação da Central, se o sr. Hellio Lobo não entendeu conveniente pôr o nosso governo ao corrente do que se pensa, a este respeito, no Departamento de Estado de Washington.

Seria, entretanto, digno do conhecimento do povo brasileiro recente communicado daquelle departamento, sobre as grandes emissões de emprestimos estrangeiros nos mercados americanos. O sr. Hughes espera que o seu ministerio, d'ora avante, seja informado em devido tempo, dos factos essenciaes e dos subsequentes casos de importancia relativos a taes operações. O Departamento não póde "exigir", como acontece na França, que os banqueiros façam previamente uma consulta, que equivaleria á licença franceza, mas aconselha, a bem da defesa dos interesses nacionaes, que não seja lançado um emprestimo estrangeiro nas praças americanas sem o seu previo parecer.

Falam os jornaes na votação de uma lei tornando obrigatorio o pedido de licença ao Ministerio do Exterior, afim de que, no caso de duvidas, o governo americano possa intervir na defesa dos portadores dos titulos. Alguns referem varios casos em que o povo de certos paizes, como a Russia, a Nicaragua, o Mexico, a China, o Egypto e outros tem sido obrigado a pagar emprestimos contrahidos para beneficio de seus governantes e, ás vezes, até para a suppressão das liberdades publicas.

Até que ponto teriam provocado estas providencias os emprestimos brasileiros? Que pensarão de nós os que nos deram o dinheiro para a electrificação da Central e que o viram desbaratado pelo governo mais deshonesto que o Brasil tem tido?

Annunciando como excellentes as condições orçamentarias, o jornal do sr. Pacheco refere-se, louvando-o, ao art. 263 do orçamento da Fazenda, assim redigido:

"Embora legalmente autorizado, o Poder Executivo não mandará executar qualquer serviço, nem assumirá qualquer encargo ou responsabilidade nova para o Thesouro, emquanto o Congresso Nacional não haja autorizado a abertura do necessario credito ou não tenha consignado na lei de orçamento a respectiva verba."

A ultima parte desse dispositivo, "ou não tenha consignado na lei de orçamento a respectiva verba", annulla o pronunciamento do legislativo sobre os novos encargos, porque, na sua quasi totalidade, as autorizações da cauda dos orçamentos dos varios ministerios abrem o respectivo credito.

O art. 263 foi redigido apenas para inglez ver, pois sua actuação, que poderia ser de resultados beneficos ao Thesouro, está inteiramente desvirtuada com referencia ás autorizações de cauda, num montante confessado de mais de 450.000 contos, segundo ainda o jornal do sr. Pacheco.

Seria, aliás, de estranhar que o Congresso, tão humilde no cumprimento das ordens do Cattete, houvesse tido um movimento fiscal da importancia que se pretende attribuir ao art. 263, do orçamento da Fazenda.

Toda gente ainda recorda o que foi, no anno passado, o movimento revolucionario que abalou a Bulgaria. Derrubado Stambuliski, depois de tres annos de dictadura irritante e criminosa, foi esse chefe do partido agrario tombar, assassinado, sob as carabinas do novo governo constituido. Os seus partidarios não concordaram, porém, com a situação de dependencia em que eram collocados. Vieram armas, levantaram-se as populações dos camponezes e, em breve, estava o governo dente de forças respeitaveis, compostas de homens do campo.

Empenhada a luta, foram estes subjugados e presos. E foi a esses presos, sem excepção de classe ou de posto, que o governo bulgaro, sentindo-se forte, concedeu, hontem, amnistia, mandando abrir-lhes, sem rancor, as portas das prisões!

No Brasil houve, na mesma occasião, uma tentativa de revolta, contra um governo que o seu proprio successor considerou esquecido dos seus deveres e do dinheiro. Os officiaes do Exercito que se mettem no movimento, foram presos. O governo actual recorreu que as coisas, no paiz, andavam em pessimas condições por culpa do que tinhamos. A amnistia, no entanto, até agora não veiu!...

E dizem que nós, no Brasil, temos coração?!

Quem diria?!... O sr. Cincinato Braga fazendo concorrencia aos fabricantes de brinquedos! Apenas o presidente do Banco do Brasil distribue "American toys", fabricados aliás na "American Bank-Note Company"...

Ao nosso novo pseudo-cultor é quem possue "o exclusivo direito" de fornecer, dentro em breve, ás creanças brasileiras o brinquedo agora em uso na Allemanha, onde as mães, afflictas com a falta de alimentos, distrahem os seus bébés, dando-lhes a brincar os pacotes de milhões de marcos, com que elles erguem os seus castellos em... Doorn ou em Oels...

Estão de parabens, portanto, os amigos de "Dedo mindinho". Com o monopolio da Companhia Mineira, não tarda, talvez, leite de Minas, mas tem, com certeza, dinheiro de São Paulo!

PROPOSITOS SUSPEITOS

Ignoramos quaes sejam as bases sobre que repousa o plano de desenvolvimento das nossas forças economicas suggerido ou combinado pelo sr. Bernardes com os emissarios inglezes ora em visita á prodigiosa terra paulista e ao fecundo Estado de Minas, para conhecerem de visu a latitude de nossas riquezas. Se as idéas da embaixada britannica forem assentadas num ambiente em que não se infiltrem as informações tendenciosas do governo, acreditamos plenamente, nem outra hypothese seria admissivel, na opportunidade e no alcance das suggestões resolvidas de forma definitiva. Na realidade, carecemos de uma curatella da natureza da que ahi está. Ou, falando com mais propriedade: sob o contrôle de homens limpos, de intelligencias praticas e sadias é que poderão os nosss politicos praticar alguma idéa bem avisada e inflingir-nos males menores do que aquelles com que, nos trinta e quatro annos desta Republica desafortunada, vêm fazendo a penuria da nação.

Ainda perdura na memoria de todos, a exposição bernardesca de 21 de outubro ultimo, época em que o presidente se resolveu a libertar, de novo, a marcha dos orçamentos. Foram muitos os dias consumidos na espectativa daquelle documento, de antemão annunciado pelos aulicos, documento que, por si só, representa uma phase obscurissima da nossa vida constitucional: aquella em que o Executivo annullou o Congresso e chamou a si a tarefa, privativamente legislativa, de elaborar a despesa e a receita.

Já, então, o sr. Bernardes queimava o fogo pyrotechnico das suas idéas, reunidas num plano a que elle proprio dera o nome de — expansão economica. Essa preoccupação, que o assalta, vem de mais longe. E' uma especie de monomania, cujo objectivo ultimo consiste em ver augmentada a sua tradição de estadista, iniciada, entre amigos, no governo de Minas. Como, em outubro passado, o governo cuidava de realizar o ponto de vista fundamental de sua administração?

E' o proprio sr. Bernardes quem nos diz, na sua fala do throno, feita com uma antecedencia apenas de dois mezes do termino da sessão legislativa. Dando contas ao paiz, conforme a sua expressão, das nossas condições financeiras, entendeu o sr. Bernardes de apontar algumas providencias tomadas, que lhe pareceram aconselhaveis para augmentar, pelo desenvolvimento economico da nação, a receita publica. Quaes seriam essas providencias? Que elle mesmo as assignale: prover na medida das possibilidades actuaes e com a presteza possivel as estradas de ferro Central do Brasil, Great Western e Noroeste, do indispensavel material para o transporte da producção; melhorar as condições administrativas do Lloyd Brasileiro; fundar o Banco Central de Emissão e Redesconto, fechando a porta ás emissões do Thesouro, abrindo valvulas á circulação dos depositos bancarios, permittindo grande extensão de credito ás industrias do paiz.

Como se vê, o actual presidente é de uma profunda simplicidade no encarar as questões ligadas ao desenvolvimento economico da nação e de um curioso optimismo quanto aos processos condizentes ao alludido fim. Percebem-se claramente, através daquelles tres itens, mais ou menos desconnexos, as hesitações que assediam o espirito do presidente, cujas attitudes reflectem o embaraço de uma creatura sem tirocinio que, de um momento para o outro, se visse sobrecarregada de responsabilidades superiores aos habitos da vida que levara.

Ter-se-á a coragem de expôr alvitres desse quilate á missão ingleza? Aventurar-se-á o sr. Bernardes a dizer-lhe que, dentre as resoluções do governo, assentadas desde 15 de novembro de 1922, visando a obra de reconstrucção economica do paiz, figura a machina de impressão dos *bilhetes brancos* do sr. Cincinato Braga? Admittindo que o fizesse, como explicar, então, a circumstancia de não se haver manifestado, até agora, nenhum dos effeitos beneficos do plano concertado? Não atinamos como possa o Lloyd contribuir para a expansão da nossa economia, quando se supprimem linhas maritimas de penetração dos nossos productos no exterior, ao mesmo tempo que se persiste em reservar os vapores da empresa á vadiagem itinerante dos nossos parlamentares. Com referencia ás estradas de ferro, apezar das providencias que se diz foram tomadas, cada vez mais oneroso o transporte se torna, cada vez mais tardio e anarchizado.

Se o governo houvesse adoptado um plano sério de fortalecimento dos nossos recursos economicos exportaveis, nada nos parece logico que, decorrido já mais de um anno após a pratica daquellas medidas, a nossa situação geral persistisse sequer estacionaria. Na balança commercial, por exemplo, os resultados se expressam, em outubro, por cifras insignificantes e até o terceiro trimestre de 1923, o nosso encontro de contas, com referencia ás trocas mercantis, se operava em posição inferior á do penultimo anno.

O que de verdade existe, em tudo isso, é que não se impulsiona a economia de povo algum do mundo, emittindo-se papel com a leviandade com que o faz o Banco do Brasil. Pouco importa que, parallelamente ao sr. Bernardes, o sr. Sampaio Vidal, frise, como o fez na sua exposição de outubro de 1922, a necessidade de se organizar *sem demora* (o grypho é nosso) um apparelhamento bancario de grande amplitude e resistencia, para assegurar a plena expansão da producção nacional, fomentando em larga escala o desenvolvimento das fontes de riqueza de mais prompta realização. Basear uma obra de tamanha attitude sobre o castello de areia do papel-lithographado, sem expressão alguma, só mesmo num paiz como o Brasil e com os politicos que o dirigem. Ainda recentemente, accentuava uma autoridade nesses assumptos, cuja opinião veiu reproduzida num orgão da imprensa franceza, que, em toda parte, o progresso nacional exige medidas economicas, recursos materiaes e, entre esses recursos, um denominador estavel e commum dos demais valores, porque, sem elle, se leva a insegurança á producção e se transtorna visceralmente o desenvolvimento economico de cada paiz. Além do mais, assegura-se, como uma verdade translucida, que, sem a fixidez do valor do meio circulante, não obteremos a consideravel immigração de capitaes que precisamos attrahir e facilitamos indirectamente o movimento do abstencionismo, com a perturbação do jogo espontaneo dos factores economicos.

Em vez de procurar expandir e fortalecer a economia nacional, no Brasil, o que o governo tem feito, geralmente, é contrapôr-se, servindo-se de uma legislação de fluxo e refluxo nos principios adoptados, ao natural incremento das nossas riquezas, quando não se entrega á obra inconsequente de um proteccionismo que, pelos seus absurdos, chega a parecer resultante de segundas intenções. A principal condição que o trabalho requer é a liberdade.

Essa nos falta, derogada, como está, pelo predominio da vontade governamental, na esphera politica como na economica. E falta-nos, ao depois, a impessoalidade da acção do governo, como um coordenador de actividades, que elle é, acção manifestada no proposito de assegurar a plena tutela dos interesses collectivos.

Organize-se um systema bancario, até sob fundamentos acceitaveis; distendam-se trilhos ao longo do solo, abrindo a locomotiva a rota por onde o progresso caminhe; fomentem-se os transportes maritimos por meio de subvenções ou de outras medidas aconselhaveis; tudo pouco efficaz será, os seus resultados não consagrarão os capitaes nessa obra empenhados, se a nação carece de moralidade administrativa, se é falho o criterio dos homens, se a paixão politica, encadeando dedicações a que melhor se dá o nome de subserviencias, annuvia o espirito dos dirigentes, se das espheras do poder parte o exemplo de que, neste paiz, a justiça não passa de um triste embuste e a patria, ficção sagrada noutras partes, apenas um pretexto para assegurar a continuidade do poder pessoal, discricionariamente contraposto aos interesses vitaes da nacionalidade.

Tem essa eiva suspeita, esse ranço de odio, o travo dos propositos insinceros o tal plano de expansão economica que o governo diz ir submetter ao estudo da missão britannica que nos visita.

Ha mais de doze annos, o sr. Bueno de Paiva apresentou ao Senado um projecto, regulando a concessão de pensões pelo Congresso. Annuncia-se agora que esse projecto terá andamento, logo após a installação dessa casa do Parlamento.

A concessão de pensão é uma liberalidade, muito condemnavel, que se tornou quasi praxe, sempre que morre um alto figurão politico. Dias após o enterramento, um dos amigos do extincto sente-se no dever de pedir a seus pares uma pensão para a viuva e filhos. Não importa no caso haver bens sufficientes á manutenção dessa familia. E assim, de anno para anno, se aggravam os encargos do Thesouro.

Seria conveniente estabelecer um limite maximo, uma vez que é impossivel acabar com essa pratica republicana... Mas uma medida complementar se impõe: é a revisão das pensões concedidas. Parece que não é justo que a nação tenha como pensionistas viuvas ricas ou senhoras bem casadas. A idéa não é nova, e, agitada varias vezes, logrou sempre applausos. Nunca, porém, se tratou do caso com o devido carinho.

O projecto do sr. Bueno de Paiva, que se pretende reviver, quebrará o encanto que envolve o caso das pensões do Thesouro?

A farinha de trigo tem soffrido baixas seguidas nos ultimos tempos. Hontem positivou-se uma de 2$000 em sacco. E o mercado continúa frouxo, sendo possivel que com a alta do cambio ainda mais se accentue a baixa.

O consumidor infelizmente nada lucra com isso. A differença para menos beneficia apenas os fabricantes do pão minusculo que nos é vendido.

Houve em tempo a intenção de regularizar a venda do pão a kilo e suas fracções, tornando impossiveis os abusos. Mas nada se fez a respeito. Com a normalização do mercado e a baixa da farinha de trigo, não seria vantajoso ao consumidor regularizar o commercio de pão, como foi o de cereaes?

Talvez que, assim, o pão microscopico desapparecesse.

Já se registram as consequencias da infeliz iniciativa do Congresso regulando a concessão de emprestimos ao funccionalismo publico e permittindo consignações em folha de pagamento.

Deante da exigencia contida no artigo 273, § 1º, as associações e caixas que faziam essas operações suspenderam, até ulterior deliberação, qualquer transacção. Só isso é o bastante para perturbar a situação de quem pretendia recorrer a esses estabelecimentos de credito e, agora, fica obrigado a cair nas mãos dos agiotas.

E não é tudo. A lei orçamentaria, restringindo os prazos para liquidação dos emprestimos e diminuindo as taxas de juros, determinou que fossem regularizados os compromissos existentes, prolongando desse modo os descontos daquelles que, embora consignando mais, desejavam mais depressa libertar-se do onus contraido.

Foi, como se vê, uma intervenção que só veiu favorecer a agiotagem. Nenhuma vantagem trouxe, e mesmo a taxa de 12% que apparece como engodo, a propria lei faculta ao governo eleval-a a 18%, desde que reconheça a "conveniencia para os servidores da União".

Parece pilheria, mas é o que o Congresso votou e a que o funccionalismo terá de se subordinar.

Foram hontem inauguradas officialmente mais quatro colonias de pescadores. Temos já espalhadas pelo paiz, com escolas e cooperativas, varias dezenas dellas.

Deu-se assim organização ao serviço, na parte, sem duvida, de maior interesse para a defesa nacional. Resta ainda proporcionar aos pescadores meios de se livrarem dos intermediarios, pondo-os em contacto com o consumidor.

Nessa parte nada fez ainda o Serviço de Pesca. O mercado mantido pela Confederação, na praça da Bandeira, tem preços se melhantes, senão maiores, que os das bancas do mercado. As vantagens que a principio offerecia aos consumidores desappareceram por completo.

Possa o director da Pesca voltar sua attenção para o caso, provocando a creação de pequenos mercados de peixe nos arrabaldes, e por certo terá prestado um relevante serviço aos pescadores e inestimavel beneficio á população.

Haverá vontade para tanto?

Os politicos que estão dominando em Sergipe, e que apoiam incondicionalmente o presidente da Republica, não escondem mais a irritação que sentem, deante da suggestão do nome do sr. Lopes Gonçalves, para representar o Estado na Camara. Já os jornaes situacionistas de Aracajú assim se manifestam.

Engeitado do Maranhão, sua terra natal, e carga posta ao mar, no Amazonas, para onde se tinha transportado, o constitucionalista Augusto Cesar ficou em uma situação lamentavel. Não é que elle precise do emprego, mas, depois de tanta dedicação ao governo, era de esperar que não o jogassem fóra, assim como a ponta de um máo charuto que se apagasse.

Os sergipanos, porém, acham-n'o uma espinha muito grande para ser engulida. Os politicos reagem e até falam que semelhante idéa offende os principios da bôa moral.

Ora graças! A triste odyséa do *pacamão* juridico serviu para alguma coisa. Ao menos despertou entre a gente do sr. Pereira Lobo um gesto de altivez digno de applausos.

A Independencia
Rua do Theatro n. 1 — Tel. 476 C.
Mobiliario completo para uma casa, com 36 peças, rs. 2:500$000. (11388)

Decretos assignados hontem

O presidente da Republica assignou hontem as seguintes resoluções do Congresso Nacional:

Approvando os protocollos relativos ás emendas aos arts. 6º, 16º e 26º do Pacto da Liga das Nações;

approvando o Tratado de 3 de maio de 1923, assignado em Santiago, tendo por fim evitar ou prevenir conflictos entre os Estados Americanos (Convenção Condra);

approvando a Convenção para a protecção das marcas de fabrica, commercio ou agricultura, e dos nomes commerciaes, assignada em Santiago do Chile em 1923;

approvando a Convenção sobre a publicidade das leis, decretos e regulamentos aduaneiros, assignada na cidade de Santiago em 3 de maio de 1923;

autorizando o governo a abrir ao Ministerio das Relações Exteriores o credito de 527:283$869, ouro, supplementar ás verbas 6ª, 7ª, 8ª, 11ª e 13ª do orçamento de 1923.

Na pasta do Exterior foram tambem assignados os seguintes decretos:

Abrindo o credito supplementar de 527:283$869, ouro;

removendo do consulado de 1ª classe, em Gottemburgo, para o de egual categoria, em Cobija, na Bolivia, o consul de 1ª classe Manoel de Oliveira Costa; e, deste para aquelle, o consul de 1ª classe Braz Calmon da Gama;

creando um consulado honorario em Savonna, na Italia, e nomeando consul honorario, sem vencimentos, o commendador dr. Giovanni Buscaglione;

creando um consulado honorario em Graz, na Austria, e nomeando consul honorario, sem vencimentos, ahi, o sr. Julius Gerstl.

NO MUNDO POLITICO

A chapa mineira

A commissão executiva do Partido Republicano Mineiro, reunida em Bello Horizonte, já deliberou sobre a chapa com que pleiteará as proximas eleições federaes. Essa chapa, porém, não foi publicada e provavelmente não o será ainda nestes tres ou quatro dias mais proximos.

Sabe-se, entretanto, que a bancada na Camara será reeleita, á excepção de quatro dos deputados que terminaram o mandato: o sr. Bueno Brandão, que é candidato a senador; os srs. Anthero Botelho e Odilon de Andrade, por serem opposicionistas; e o sr. Landolpho Magalhães, a quem, por ser amigo intimo do presidente da Republica, será dado mais tarde um emprego de bôa remuneração.

O sr. Francisco Valladares foi mudado de districto e o sr. Baeta Neves, que já era considerado perdido, entrou na chapa.

O *leader* da bancada, em substituição do sr. Bueno Brandão, será o sr. Affonso Penna Junior, que, nesta qualidade, provavelmente accumulará as funcções de *leader* da maioria da Camara.

Successão bahiana

BAHIA, 11 (*Retardado, apezar de ser bom o estado das linhas para o norte*) — *O Tempo* e o *Diario Official* publicam mais os seguintes resultados: Riacho de Sant'Anna, Calmon, 252; Leoni, 139; Santo Antonio da Gloria, Calmon, 198; Leoni, 138; Soure, Leoni, 90; Calmon, 89; Angical, Leoni, 793; Calmon, 217. Resultado conhecido: Leoni, 49.793; Calmon, 25.568.

Tem sido muito criticado aqui o processo posto em pratica pelo Ministerio da Agricultura para collocar o sr. Góes Calmon no governo do Estado, pois as respectivas repartições aqui se enchem de diaristas, que só vivem a fazer politicagem. O calmonismo espalha que o presidente da Republica só lê os telegrammas transmittidos com a chancella do director-presidente do Banco Economico da Bahia. Apezar dos boatos ameaçadores, a cidade está calma, confiando na acção do governador Seabra.

A candidatura do sr. Pereira Teixeira

BAHIA, 12 — Causou grande satisfação o gesto da commissão executiva do Partido Democrata, indicando a candidatura do deputado Pereira Teixeira á vaga no Senado Federal. Alguns jornaes enaltecem o valor e os serviços do illustre candidato, de quem elogiam a declaração feita de só occupar a cadeira para della abrir mão em favor do dr. Seabra.

A opinião, em geral, louva no dr. Pereira Teixeira a sua inexcedivel dedicação e comprovada abnegação pela causa do seu partido e da Bahia.

Para não sacrificar, aos domingos, materia por sua natureza inadiavel, resolvemos fixar os seguintes dias para as secções que recentemente creámos.

A's terças - Letras & Artes.
A's quintas - Dedo Mindinho
A's sextas - Vida no lar.

Dr. Jayme Poggi — Chefe do serviço de cirurgia geral do Hospital de São João Baptista (Botafogo). Tumores no ventre, utero, ovarios, rins, oxygen, prostata, estomago e vias biliares. Da consultas: 3.as, 5.as e sabb. de 2 ás 5 horas na CASA DE SAUDE DR. POGGI, á rua Marquez de Abrantes, 192. Em outras horas, só attenderá com aviso prévio. Tel. Sul 155. Encarrega-se de embalsamamentos. (15235)

MIGUEL BRAGA — Callista; Quitanda, 79, sob., esq. Ouvidor. Tel. N. 5.302. (10845)

MALAS
e todo o necessario para viagens.
n'A TORRE EIFFEL
97, Ouvidor, 99.
(09911)

Um general legalista mexicano morto em combate

Washington, 12 (H.) — As ultimas noticias de Vera Cruz informam que na batalha de Pachuca morreu o general Montero, um dos commandantes das tropas legaes.

QUANDO NECESSITAR
Um orçamento para louças, porcellanas, crystaes, talheres e aluminio suisso para cozinha, queira consultar os preços da Casa America e Japão, Ouvidor n. 74
(18309)

ULTIMA HORA

MAIS SANGUE!

Feriu gravemente dois homens e foi tambem ferido

Mais uma scena de sangue, desenrolada hontem, já muito tarde da noite, veiu augmentar a série não pequena de factos delictuosos occorridos nestes poucos dias de 1924.

O caso passou-se na rua Primeiro de Março, esquina de Inhaúma. Seus antecedentes a policia nos primeiros momentos, não conseguiu esclarecer devidamente. O que ella sabe, até o momento que escrevemos, é o seguinte:

Ali, á meia-noite, encontraram-se João Carlos de Souza, carpinteiro, com 43 annos de edade, solteiro, morador á rua D. Manoel n. 60; Antonio Francisco, solteiro, preto, com 22 annos, residente á rua da America n. 78; e Gaspar Gomes, menor de 19 annos, empregado no commercio e residente num commodo da casa n. 91 da rua Marechal Floriano Peixoto.

Entre o primeiro e os dois ultimos surgiu um attricto, que rapidamente tomou vulto e terminou por João de Souza empunhar uma faca e arremetter-se contra os dois, prostrando-os por terra gravemente feridos.

Vendo-os assim e ensanguentados, o criminoso procurou fugir.

Em sua perseguição sairam varios populares, que conseguiram embargar-lhe os passos. Preso, elle resistiu, offerecendo luta.

Os populares aggrediram-no, ferindo-o tambem.

Os tres feridos foram medicados no Posto Central de Assistencia.

Sobre o facto foi instaurado inquerito na delegacia do 2º districto.

A FESTA DE PALMYRA BASTOS, HONTEM, NO LYRICO

Não falharam as previsões: O grand complt". O motivo justifica-se plenamente: realizava-se a festa de Palmyra Bastos, a mais querida das artistas portuguezas que habitualmente nos visitam. Assistimos aqui á formação da sua individualidade artistica; acompanhamos a evolução do seu talento as successivas manifestações da sua faculdade de artista brilhante na variedade dos generos em que se tem entretido. Veiu ao Brasil quasi de vestido curto, fazendo "ingenuas" com os Rosas e o Brazão. Depois — dois annos depois — já abandonára a comedia e vinha á frente da companhia de operetas e revistas de seu marido fazendo os dezoito papeis do "Tim-tim", o "Boccacio", desembaraçada como uma grande actriz.

E assim sempre com os applausos dos seus admiradores do Rio nos tem deliciado, ora como "estrella" de opereta ora como de comedia, genero em que por fim se mantém.

Na noite de hontem, Palmyra Bastos representou a "Fédora" de Sardou, dando uma feição propria á princeza russa, que o grande carpinteiro" francez escreveu para Sarah Bernhardt. Todas as difficuldades que a peça offerece e são muitas Palmyra venceu-as com denodo, merecendo absolutamente o calor com que a platéa a applaudiu da sua marcha de vingança ao epilogo do seu suicidio.

Na representação agradaram tambem o sr. Carlos Santos, no Loris Ipanoff e o sr. Henrique de Albuquerque, no Serieux.

Depois como querendo estabelecer um traço de união entre a antiga artista de genero leve e a comediante de agora Palmyra cantou varios trechos de seu antigo repertorio, recebendo da numerosa assistencia os mesmos applausos que alcançára como interprete da "Fedora" — vibrantes e prolongados.

O programma teve ainda um numero que não pode deixar de ser assignalado, com grande sympathia: o de canções, a cargo da joven artista Amelia Souza Bastos, que em encantador "travesti", imitou admiravelmente o cançonetista Randall, da companhia do Bataclan.

A Flôr de Liz
(175, Av. Rio Branco)
Faz as mais lindas corôas para enterros; sómente flôres naturaes. O melhor trabalho artistico. Entrega immediata. Em frente á Galeria Cruzeiro. Telep. C. 5681. (T 23075)

O FILTRO FIEL
Dentre os productos que figuram em primeiro plano na nossa já importante industria nacional, certamente não será justo deixar de se fazer as melhores referencias ao já conhecido Filtro Fiel, bem assim á Geladeira do mesmo fabricante carioca, productos que já são exportados em grande escala para a Republica Argentina e até para alguns paizes da Europa. A Casa Muniz, á rua do Ouvidor, tem a representação destes productos e os vende pelos preços da fabrica, garantindo o seu bom funccionamento. (18494)

"Flôr Fina" cigarros mistura, em maços e carteiras — Lopes Sá & Cia., Rua Santo Antonio, 5/9. (3780)

NÃO COMPREM ROUPAS PARA MENINOS SEM VISITAREM OS ARMAZENS DA A Torre Eiffel 97 OUVIDOR 99 (14660)

QUARTA-FEIRA
100:000$000
Loteria do Rio Grande do Sul
VENDE-SE EM TODA PARTE
(18437)

O SENADOR LAURO MULLER E AS CONSEQUENCIAS FUNESTAS DAS ENCAMPAÇÕES E DESAPROPRIAÇÕES

OS CASOS DA AUXILIAIRE, DA S. PAULO NORTHERN E DO PORTO DO RIO GRANDE DO SUL

Parecer sobre o orçamento da receita

Ainda que faça falta no paiz, dizia um ministro de grande potencia, convém que se exporte, porque é indispensavel não ter que pagar em especie as compras no estrangeiro. Mas, nós, ao contrario, ficamos muito contentes com o augmento da renda aduaneira, quando o nosso commercio commetteu o grave erro que lhe não abona a capacidade commercial de importar desabaladamente, para não ter depois com que pagar os impostos e os saques dos vendedores; andamos a prohibir exportações, a resgatar titulos de 5% para fazer, acto continuo, emprestimos que o excedem no juro; *encampámos obras publicas concedidas a estrangeiros para gastar reservas ouro que possuimos*, extinguir essa razão de ser da vida de capitaes, *desinteressar do nosso mercado companhias radicadas no paiz e acabarmos elevando tarifas* muito além das que se lhes recusou e serviu de causa ou *pretexto á encampação*.

Esses e outros actos de uma *politica contra-mão*, inversa ás circumstancias, nos conduziram, com o fecundo apoio de despesas exorbitantes, á situação actual. (18504)

FARDAS E enxovaes para todos os Collegios n'A Torre Eiffel Ouvidor, 97 e 99

A Pasta dentifricia

LYQUE

de COTTAGE conserva os dentes

A' venda nos seus depositos: Ourives, 45 — Tel. N. 1088 e nas principaes perfumarias 18502

Notas sociaes

NATALICIOS

Faz annos hoje o nosso estimado collega de imprensa e advogado dr. Nazareth Menezes.

O anniversariante, que conta no nosso meio innumeras relações de amizade, receberá, por esse motivo, muitas manifestações de affecto de seus amigos e collegas.

— Passa hoje o anniversario natalicio da gentil senhorita Esther da Silva Pereira, que receberá, por esse motivo, muitos cumprimentos das suas innumeras amiguinhas.

— Transcorre hoje o anniversario natalicio do dr. Abel Guimarães Porto, distincto cirurgião patricio, nome que é um dos ornamentos da cirurgia brasileira contemporanea. Clinico de nomeada nesta capital, ha longos annos, pelo seu espirito, pelo seu coração e pelo seu caracter, o dr. Guimarães Porto é uma das figuras de maior relevo na sociedade carioca.

Embora passe o dia do seu natalicio com sua familia, na residencia de verão da rua Monte Caseros, em Petropolis, á noite regressará a esta capital, afim de tomar parte no banquete que lhe será offerecido, no Hotel Gloria, por um grupo de amigos intimos.

— Faz annos hoje a galante Edy, a alegria do lar do dr. J. Sá Couto.

— Faz annos amanhã o sr. Raul Zaloma, que este anno não receberá as pessoas das suas relações por já haver subido para Petropolis.

— Fazem annos hoje:

O menino Orlando (Landinho), neto do sr. Augusto Marques de Souza, funccionario da Assistencia aos Alienados, e de d. Laura Moraes Rego Marques de Souza;

— a senhorita Olga Silveira, filha do sr. Antonio Marques da Silveira, funccionario municipal, e de d. Mariéta Silveira;

— o menino Claudio Affonso Romano.

BODAS DE OURO

O sr. Pedro Rodrigues Soares, espirito altamente culto e figura do maior conceito nas rodas commerciaes de Pernambuco, e d. Francisca Ramos Soares, elemento dos mais representativos da sociedade do Recife, actualmente nesta capital, residindo no largo do Machado n. 42, commemoram hoje suas bôdas de ouro.

Já hontem, celebrando o feliz acontecimento, que encheu de jubilo a todo o vasto circulo de relações do distincto casal, foi rezada missa solenne em acção de graças na matriz da Gloria, comparecendo a essa cerimonia numerosas pessoas, que encheram a nave do templo do largo do Machado, tendo o sr. e a sra. Pedro Soares recebido felicitações de todos os presentes.

Na capital pernambucana houve egual commemoração, com farta distribuição de esmolas á pobreza da cidade.

CASAMENTOS

Realizou-se, hontem, na 3ª pretoria civil, o casamento da senhorita Alexandrina Pereira, filha da viuva d. Maria Pereira, com o sr. Eurydice Fernandes Brasil, funccionario da Lyght. Paranympharam o acto, por parte da noiva, o sr. José de Vasconcellos, industrial no Realengo e sua esposa, e por parte do noivo, o capitão do Exercito Themistocles Paes de Souza Brasil.

— Contratou casamento com a senhorita Iracema Margno Almada, filha do sr. Jorge Almada, do commercio desta praça, o sr. Sebastião Roberto Schenelder.

MANIFESTAÇÕES

No Hotel Continental, realizou-se hontem, á tarde, um chá offerecido ao sr. Rezende Silva, inspector geral de Fazenda, por funccionarios dessa inspectoria e de outras repartições, por motivo da sua nomeação para o cargo de conferente da Alfandega desta capital.

Falou em nome dos manifestantes o dr. Paes de Oliveira, 1º escripturario do Thesouro.

ALMOÇOS

Um grupo de amigos do dr. Arnaldo Ballesté offereceu-lhe no dia 10, no Hotel Gloria, um almoço, em signal de regosijo por ter concluido com distincção a sua formatura em medicina. A lista de adhesão acha-se na Confeitaria Colombo.

FESTAS

Realiza-se, hoje, das 4 ás 7 horas da noite, a tarde-dansante do Dancing-Park, no Parque das Diversões.

VIAJANTES

Embarca hoje a bordo do "Massilia" para a Europa, em viagem de recreio, o sr. Joaquim de Mello Magalhães.

CONFERENCIAS

O sr. Jorge Young, da Associação Internacional dos Estudantes da Biblia, fará, hoje, á rua Luiz de Camões n. 22, duas conferencias, ás 2 horas da tarde e ás 7 horas da noite, dissertando em ambas sobre o "Baptismo". A segunda conferencia será illustrada.

ACADEMICAS

Após um curso brilhante, acaba de formar-se pela Faculdade de Direito o distincto official do exercito capitão dr. Roberto Keskeih, que tem recebido por esse motivo muitas felicitações.

ESCOLARES

Tendo de terminar o curso do Collegio Pedro II, com distincção em todas as materias, tendo por isso conquistado o premio Nerval de Gouvêa, o estudioso alumno João Baptista Bidat.

FALLECIMENTOS

Foi sepultada hontem, com grande acompanhamento, no Cemiterio de S. João Baptista, d. Orminda Gonzaga Romeiro.

A extincta era filha do conselheiro João Marcellino de Souza Gonzaga e de d. Maria da Gloria Cesar Gonzaga.

Do seu consorcio com o dr. José Gabriel Marcondes Romeiro, deixou 4 filhos: as senhoritas Maria da Gloria e Alayde e os srs. Gilberto e Auyno, academicos de medicina e direito, respectivamente.

CINEMA MATTOSO

Hoje, matinée infantil, ás 2 1|2 Leatrice Joy, Nita Naldi e Lewis Stone, em — ELLE NÃO DORMIU EM CASA, 7 actos AS MARAVILHAS DO MAR Film tirado no fundo do mar. Um deslumbramento. Amanhã — Não me queres mais, drama; Mariasinha amorosa, film sentimental.

ELECTRO-BALL CINEMA

EMPRESA BRASILEIRA DE DIVERSÕES

51 — Rua Visconde do Rio Branco — 51

A MAIS POPULAR E QUERIDA CASA DE DIVERSÕES DESTA CAPITAL

Senhorita ambiciosa

HOJE, domingo, 13, ás 2 horas — Grande e extraordinario partido em 25 pontos, disputado pelos invenciveis campeões, a pedido e desafio, Iraola x Nito contra Blenner e Egua — Vencedora do campeonato do dia 11 —LACETA e BARNES.

Programmas cinematographicos dos melhores fabricantes.

Seusacionaes torneios de electro-ball (modalidades do tradicional sport da pelota), disputados por verdadeiros campeões. Bilhares, ping-pong e outras diversões.

AO ELECTRO-BALL CINEMA

51 — Rua Visconde do Rio Branco — 51 (T. 22482)

Cinema Modelo — Rua 24 de Maio

HOJE — Grandiosa MATINÉE — A's 2 1|2 horas — HOJE

Na matinée — O REI DA VELOCIDADE, estupenda fabrica de gargalhadas, por Al St. Joes. A MIRAGEM — Drama sentimental

Na soirée — SATANAZ Vibrante drama social, em 8 longos actos TUDO EM PAPAS! comedia, para rir ao bom rir Em magnifico film natural de bellas paisagens.

Amanhã — "Pequena endiabrada" e "O romance de um rapaz pobre". (T. 10631)

Stock completo de MATERIAL DE CABINE PATHE' e GAUMONT

COMPANHIA BRASIL CINEMATOGRAPHICA AV. RIO BRANCO, 137

THEATRO REPUBLICA

Empreza José Loureiro

COMPANHIA PORTUGUEZA DE COMEDIAS PALMYRA BASTOS

HOJE — Domingo, 13 de Janeiro — HOJE

DESPEDIDA DA COMPANHIA

MATINÉE, ás 2 1|4 — A encantadora comedia ingleza

Era uma vez uma menina..

A' NOITE, ás 8 3|4 — A interessante peça de E. Schwalbach

SOL DE ABRIL

Terminará o espectaculo com um acto de attracção em que tomam parte todos os artistas da companhia.

ADEUS AO RIO DE JANEIRO. (T. 23667)

CINEMA OLYMPIA

HOJE — O maior e mais sensacional programma — HOJE

LABIOS QUE MENTEM

Drama em 7 estupendos actos, interpretados pelos afamados artistas: ... Florence Vidor e House Peters

No mesmo programma em continuação, o film

O Caminho de Ferro

7º e 8º episodios, em 4 actos, pelo arrojado William Duncan.

Casimiro, amor e bolos

Irresistivel comedia em 2 grandiosos actos, Ben Turpin.

2ª-feira — Nos dias de Daniel Boone, 7º e 8º episodios, 4 actos; Dado por Desapparecido, drama, 7 actos, Owen Moore; No Fogão, comedia, 2 actos, pelo rei do riso Harold Lloyd. (T. 23636)

Emoções sobre Emoções!

A COSSADA pelo terrivel cyclone a galéra a todo o panno abalroa a meia não o veleiro desarvorado. Possuida de um grande panico a tripulação luta corajosamente para escapar da mais horrivel das mortes. E' uma sensação que perdurara no espirito de cada um.. esta é somente uma das muitas scenas ultra-dramaticas que se desenrolam no correr deste film unico no seu genero

A CORRIDA DE KENTUCKY

UNIVERSAL FILM

Um dos maiores triumphos cinematographicos apresentados por Carl Laemmle com um elenco de ESTRELLAS, á frente o masculo e querido

Reginald Denny

Direcção do grande e famoso KING BAGGOT

UNIVERSAL PICTURE

Este film monumento da UNIVERSAL-JEWEL será exhibido nos cinemas PALAIS e IDEAL, nos dias 17, 18, 19 e 20 do corrente.

UMA VIAGEM DE PARANAGUA' A CURITYBA

Um escandalo na academia

Film da METRO, com Alice Terry, Francellina Bellington, Edward Connelly e Bul Montana

HOJE NO CINE PALAIS Ultimo dia

Um film especial da METRO

A Mulher de Bronze

Interpretação sublime dos artistas Clara Kimball Young, Catharina Mc Guire, John Bowers e Lloyd Whittock

E mais noticias do mundo inteiro pelo Universal Jornal

Amanhã CINE PALAIS

CABELLOS BRANCOS?!

A Loção Brilhante faz voltar á côr primitiva em 8 dias. Não pinta porque não é tintura.

Não queima, porque não contém saes nocivos. E' uma formula scientifica do grande botanico Dr. Ground, cujo segredo foi comprado por 200 contos de réis.

E' recommendada pelos principaes Institutos Sanitarios estrangeiros e analysada e autorizada pelos Departamentos de Hygiene do Brasil.

Com o uso regular da Loção Brilhante:

1º — Desapparecem completamente as caspas e affecções parasitarias.

2º — Cessa a queda do cabello.

3º — Os cabellos brancos, descorados ou grisalhos voltam á sua côr natural primitiva, sem ser tingidos ou queimados.

4º — Detem o nascimento de novos cabellos brancos.

5º — Nos casos de calvicie faz brotar novos cabellos.

6º — Os cabellos ganham vitalidade, tornam-se lindos, sedosos e a cabeça limpa e fresca.

A Loção Brilhante é usada pela sociedade de S. Paulo e do Rio.

Preço de um vidro, 8$000; pelo Correio, 9$000.

A' venda em todas as drogarias, pharmacias e perfumarias de 1ª ordem. Pedidos a Antonio A. Perpetuo, rua dos Ourives, 85, sob. — Rio de Janeiro. — Ap. D. N. S. P. n. 1253, em 6|11|923. (14819)

OS CONVALESCENTES E FRACOS ENCONTRAM A SAUDE E VIGOR USANDO O VANADIOL

ANEMIA NERVOSISMO MAGREZA FRAQUEZA DOS NERVOS Falta de appetite ENCONTRAM SAUDE NO VANADIOL

o Grande fortificante

Licenciado pelo Departamento Nacional da "Saude Publica" 114 em 6-12-1915

NAS BOAS PHARMACIAS E DROGARIAS (13235)

Correio Sportivo

FOOTBALL

UMA NOTA DO VASCO DA GAMA

A directoria do C. R. Vasco da Gama, enviou-nos uma nota destituida de fundamento a noticia publicada hontem em alguns jornaes e pela qual ella era autorizado seus jogadores a participarem do festival que se realiza hoje no campo do Botafogo F. C.

Na informação que nos deu o Vasco da Gama, adiantou que aquelles jogadores se acham todos licenciados, não tendo seus dirigentes da Directoria a inclusão dos "players" em quesquer "teams" que possam figurar com o nome do Club, por falta das competentes autorizações.

O FOOTBALL NA BAHIA

A nova directoria da Liga Bahiana

Da Liga Bahiana de Desportos Terrestres com séde na cidade de São Salvador, recebemos:

"Sr. Redactor do "Correio da Manhã" — Tenho a honra de communicar a v. s. que, em sessão de 26 de dezembro de 1923, a Assembléa Geral, elegeu o seguinte corpo dirigente desta Liga para o exercicio corrente de 1924:

Directoria — Presidente — Doutor Clemente Mariani Bittencourt; 1º vice-presidente — Dr. Clovis Moreira Spinola; 2º vice-presidente — Attila do Amaral; 1º secretario — Dr. Aloysio de Carvalho Filho; 2º secretario — Dr. Lafayette Fraga; thesoureiro — Mario Carvalho; Director de Desportos — Armando Cunha Directores — Raul Vaz de Carvalho, Heraclio Guerreiro e Clemente de Oliveira e Souza.

Conselho Superior — Doutor Antonio Garcia de Medeiros Netto; Arthur Rodrigues de Moraes; Dr. Antonio de Freitas Borja; Dr. Augusto Costa Maia, Dr. Joaquim Ruiz de Gamboa; Dr. João Marques dos Reis.

Commissão Fiscal — Dr. José Espinheira da Costa Pinto, Almir de Azevedo Cordilho e Carlos Kirgaspe Pereira da Silva. — Cordeaes Saudações, *Aloysio Filho*, 1º secretario.

O FESTIVAL DO RAMALHO F. C.

No campo do America F. C. o Ramalho F. C. realiza hoje o seu festival sportivo, com o seguinte programma:

A's 11,30 — Inauguração da bandeira social. A's 12 horas — 1ª prova, dedicada ao thesoureiro do Ramalho A. C., Oceano F. C. x Palestrino.

A's 1 hora, 3ª prova, dedicada aos negociantes da Cidade Nova Cajuense A. C. x Omega A. C.

A's 3 horas — 3ª prova dedicada a seu patrono Francisco de Oliveira Ramalho, Ramalho A. C. x Vascaino A. C.

4ª prova de honra dedicada aos empregados do commercio da Cidade Nova. Scratch Villa x Zicunati.

Scratch Villa — Alonso — Americano — Jobel — Joãozinho, Hermogene, Nemesio — Alô, Lalá, Russinho, Telé, Henrique.

Zicunati: Arlindo — Conceição, Sá Pinto — Zé Maria, Solon, Guerra, — Flavio, Fernandes, Ondino, Lago, Queiroz.

O FESTIVAL DO EVEREST

Inaugurando o novo campo o S. C. Everest, realiza hoje um festival sportivo, que terá inicio ás 12 horas com o seguinte programma:

...

NATAÇÃO

C. R. BOQUEIRÃO DO PASSEIO

...

WATER POLO

OS JOGOS DE HOJE

...

BOX

O DESAFIO DE AYME RUSI A A. PINTO

Esteve comnosco o boxer amador Ayme Rusi, que sciente dos desejos do seu desafiante, sr. A. Pinto, não concorda com as condições propostas, tanto mais, que a elle, desafiado, cabe propor as condições da luta.

Ayme Rusi não quer jogar no Boqueirão do Passeio e espera

Automobilismo

A FEBRE DA ESTRADA NA AMERICA

[illegible] ... Em 1916, o Congresso Norte Americano votou setecentos e cincoenta mil contos para estradas, que deviam ser gastos em cinco annos. Depois votou dois milhões de contos para estradas postaes e noventa mil para estradas florestaes. Depois, os varios Estados votaram de per si, por emprestimo, quantias formidaveis.

Michigan lançou um de meio milhão de contos. Illinois seis centos mil, Pensylvania quinhentos mil, Minnesota um milhão trezentos e cincoenta mil, Texas setecentos e cincoenta mil, West Virginia cinco milhões, Maine, cem mil, Ockiahoma quinhentos mil, Alabama duzentos mil, California trezentos mil, Wioning trinta mil, South Dokota sessenta mil e Oregon dez milhões!

Parece não haver, á vista do que ahi fica, limite para os americanos na questão de estradas ...

RIVER F. C. — O conselho deliberativo do River vae se reunir terça-feira, ás 8 horas da noite, para eleger a nova directoria.

METROPOLITANO A. C. — Os jogadores infantis devem comparecer hoje, ás 7 horas da manhã, no campo da rua Dias da Cruz.

— O team do Zicunatti, jogando hoje no festival do Ramos F. C., deve estar ás 3 1|2 no mesmo campo, para seguir incorporado.

PALMEIRAS A. C. — Os directores deste club, vão se reunir hoje, ás 2 horas, na séde do club.

HELLENICO A. C. — Devendo ser iniciado no dia 20 o torneio interno de football, a directoria do Hellenico convida os interessados a se inscreverem antes daquelle dia.

Parque das Diversões

ANTIGO RECINTO DA EXPOSIÇÃO

Diariamente aberto com entrada franca.

— DOMINGO —

TARDE DANSANTE NO DANCING DO PARQUE

Das 4 1|2 ás 7 1|2

A' NOITE SUMPTUOSO BAILE.

(T. 22336)

THEATRO LYRICO

Empresa JOSE' LOUREIRO

HOJE -- A's 20 1|2 horas -- HOJE

Grande festival promovido pelo Orfeão Portugues

na qual tomam parte, além do Corpo Coral, Tuna, Guitarristas, etc. As distinctas "diseuses" senhoritas Margarida Lopes de Almeida e Adaltiva Brandão, os apreciados cantores srs. Del Negri (tenor), C. Echevarria (baritono) e Mario Ozorio (tenor).

Haverá fados á guitarra e uma serenata á moda de Coimbra

Os poucos bilhetes que restam, encontram-se á venda na bilheteria do theatro, depois das 10 horas da manhã. (T. 23679)

CIRCO Recklesse Polytheama

MEYER

RUA DIAS DA CRUZ, 77

HOJE — DUAS GRANDES FUNCÇÕES

A's 3 horas — Variada matinée Cavallos — Cachorros — Paineis, etc., etc.

A's 8 3|4 — Funcção de gala

30 Artistas 16 Attracções

PROGRAMMA MUNDIAL Ultimas funcções

(T. 23677)

PALACIO THEATRO

Empresa JOSE' LOUREIRO

Cinema e attracções

QUARTA-FEIRA, 16 de janeiro de 1924

Das 7 1|2 horas em deante

-- Inauguração dos espectaculos por sessões -

Films das melhores fabricas do mundo

Artistas da South American Tour

Preços: Frizas e camarotes 10$000 - Poltronas 2$000

Cine Theatro Eunice

Rua do Riachuelo n. 130

HOJE, grande successo, HOJE

Animada soirée dansante cinematographica — 1º film: — BALSAMO DO AMOR — Bellissimo drama da Argentina American Film, em 7 actos

2º film — VIDOCQ 5º e 6º episodios deste maravilhoso drama de aventuras, pelo celebre protagonista de Fantomas. Só na matinée, como extra CASEMIRO NAS GARRAS DA LEI 2 actos comicos, por Ben Turpin

Nota — Durante o tempo que não se der entrada para o Salão de Exhibições, é permittida a dansa no Salão de Espera.

Amanhã — Cavalleria Rusticana, 7 actos admiraveis.

TRIANON

O ponto preferido pelas familias cariocas Companhia Brasileira de Comedia

HOJE — A's 3 horas — A's 7 3|4 e ás 9 3|4 — HOJE

Augmenta o successo da comedia de Antonio Guimarães

A PUPILLA DE MEU TIO

A peça mais alegre da actualidade. Irreprehensivel desempenho por parte de todos os artistas — Montagem deslumbrante.

Amanhã e sempre — A PUPILLA DE MEU TIO. A seguir: "O truc de Balthazar", 3 actos, traduzidos e adaptados por Duarte Ribeiro. (T. 23633)

IODOLINO

RECONSTITUINTE

E

TONICO PODEROSO

INDICAÇÕES:

MAGREZA

PALLIDEZ

INAPPETENCIA

RACHITISMO

Ap. D. N. S. P. Nº. 40 — 27-2-913.

Em todas as pharmacias e drogarias do Brasil.

Dep. Geral: Silva Gomes & Cia. — Rua 1º de Março, 151. — RIO. (18472)

GUARAFENO

O melhor remedio contra todas as dôres.

DÔRES DE CABEÇA — GRIPPE — CONSTIPAÇÃO — DORES RHEUMATICAS — NEVRALGIAS — COLICAS — ENXAQUECAS, etc.

— EM 10 MINUTOS FICA-SE BOM. —

A' VENDA EM TODAS AS PHARMACIAS. (9795)

TURF

A CORRIDA DE HOJE NO JOCKEY-CLUB

Em beneficio da Associação dos Chronistas Desportivos

O Jockey-Club realiza hoje a sua primeira corrida da temporada extraordinaria, corrida essa em beneficio da Associação dos Chronistas Desportivos, com a qual fez fusão, recentemente, a Associação dos Chronistas do Turf.

Não obstante as difficuldades decorrentes da falta de parelheiros nas nossas coudelarias, que enviaram uma grande parte dos seus pensionistas para S. Paulo, conseguiu a commissão de corridas organizar um programma que se recommenda pelo equilibrio de forças, o bastante pois, para interessar o publico.

A principal prova desse programma, composto de seis pareos, é denominada Associação Brasileira de Imprensa, em 2.000 metros, que porá em presença Divino, Morcego, Whisper e Rêve d'Armes, todos com 54 kilos. Dadas as ultimas performances desses quatro cavallos, temos em perspectiva uma carreira empolgante, embora a cathedra destaque Morcego e Rêve d'Armes.

Dos demais pareos, todos abertos ao jogo, se destacam os denominados Associação dos Chronistas Desportivos, em 1.600 metros, que reunirá Alberto, Nympha, Narceja, Rio Pardo, Esplendida e Aristéa; Circulo de Imprensa, que levará ao starter Media Rienda, Tapajoz, Alsaciana, Cae nagua, Malandrim e Palmella, e Criadores, em 1.450 metros, em que estão inscriptos oito nacionaes da terceira turma.

Como mais provaveis vencedores indicamos os seguintes concorrentes:

Rayon — Galga — Juquiá.
Heroe — Cambraí — Diamantina.
Pretoria — Mulatinha — Lanius.
Aristéa — Alberto — Nympha.
Alsaciana — Palmella — R. Rienda.
R. d'Armes — Whisper — Morcego.
Mouchette — Regateira — Kamakura.

O primeiro pareo será realizado ás 2 horas da tarde.

*

A PROXIMA CORRIDA DO DERBY-CLUB

As inscripções de hontem

As inscripções recebidas hontem para a corrida de domingo proximo, no hippodromo do Itamaraty, deram o seguinte resultado:

Premio 22 de Abril — 1.500 metros — 3:000$000 — Cambraí, 51 kilos; Atyra, 47; Jazz Band, 49; Rigor, 49; Monumento, 48; Tribuna, 48, e Torpedo, 51.

Premio Taça Seabra — 1.609 metros — 3:000$000 — Incendio, 50 kilos; Heroe, 51; Aristéa, 51; Esplendida, 51; Diamantina, 49; Coleuma, 48; La Fère, 52, e Espirita, 48.

Premio Commendador Seabra — 1.100 metros — 3:000$000 — Medeato, 48 kilos; Querella, 48; Insinuante, 52; Violento, 49; Negritta, 50; Rayon, 51, e Pillete, 51.

Premio Itamaraty — 1.609 metros — 3:000$000 — Malandrim, 52 kilos; Querella, 48; Alsa, 51; Violento, 50; Mouchette, 51; Whisper, 49; Gallo, 52; Pretoria, 50, e Pobre Juglar, 49.

Premio Associação Brasileira de Imprensa — 1.600 metros — 3:000$000 — Nijinsky, 49 kilos; Tapajoz, 53; Gallo, 47; Loma, 50 e Cae n'agua, 52.

Premio Jockey-Club — 1.609 metros — 3:000$000 — Alsaciana, 51 kilos; Palmella, 52; Capataz, 52; Media Rienda, 50 e Henriot, 52 kilos.

Premio Derby-Club — 1.750 metros — 3:000$000 — Aeroplano, 50 kilos; Eclipse, 53; Noiva, 50, e Nympha, 52.

Premio Centro dos Chronistas Sportivos — 1.800 metros — 3:000$000 — Divino, 51 kilos; Whisper, 52 e Morcego, 54.

Premio Dr. Frontin — 2.100 metros — 5:000$000 — Salerno, 53 kilos e Whisper, 49.

Os tres ultimos pareos ficam reabertos até amanhã, ás 5 horas da tarde.

***

uma resposta do seu adversario, para lutar no dia 17.

***

LAURINDO ARMANDO DESAFIA FRANK ROSE

O "boxer" Laurindo Armando, pede-nos para lançarmos, em seu nome, um desafio a Frank Rose.

REMO

C. R. S. CHRISTOVÃO

A directoria do C. R. S. Christovão acreditou representante daquelle club junto á Federação do Remo, o sr. Joaquim Baltar Junior, que entrou para o seu quadro social.

***

C. R. BOQUEIRÃO DO PASSEIO

São convidados a comparecer amanhã, á rua Santa Luzia 220, os membros do conselho deliberativo, para ouvirem a leitura do relatorio da directoria de 1922 e eleição da commissão de exame de contas. Tratando-se de 2ª convocação o conselho reunir-se-á com qualquer numero.

JARDIM ZOOLOGICO

(ABERTO TODOS OS DIAS).

HOJE - Domingo, 13 - HOJE

De 1 ás 6 h. da tarde

Festival Infantil - Sorteio de Brinquedos - Baile

Ingresso gratis, ás creanças até 10 annos.

No campo de football, realizar-se-á grandioso festival da COLONIA ITALIANA. (T. 22356)

CINEMA PARIS

Empreza Couto Pereira — Praça Tiradentes, 42

HOJE

— Ultimo dia deste bellissimo programma !...

OWEN MOORE, o famoso artista americano, em

Dado por desapparecido

Bello romance de phantasia e poesia, em 7 actos, luxuosamente ensceenados.

O horrivel cataclisma que devastou o Japão

Film natural, mostrando ao publico as scenas mais lancinantes e emocionantes que imaginar se possa. Os pavorosos incendios o povo fugindo em massa, as mais detalhadas informações do que foi essa catastrophe.

Como extra em MATINE'E:

O Seis e Cincoenta

drama em 5 actos

AMANHÃ — Magnifico programma novo ! — AMANHÃ PAULINE FREDERICK, a querida estrella, em

Duas qualidades de Mulher

Bello film dramatico, em 7 partes

O HEROE DAS SELVAS

Continuação deste arrojado trabalho, 6º episodio — "Peito a peito"; 7º episodio — "No encalço do assassino".

Zé Caipora ficou logrado

Comedia em 3 partes, por Adams Masson.

5ª-feira — TORTURA DO AMOR, trabalho em 7 actos, pelo tragico japonez SESSUE HAYAKAWA. Breve — NORMA TALMADGE, em DENTRO DA LEI. (T 23645)

Cinema CENTRAL

Empresa Pinfildi

Amanhã

Francesca Bertini

A rainha da tela em

FROU FROU

o seu melhor trabalho

Exclusividade Pinfildi

NO PALCO

A's 5 1|2 — 8 1|2 e 10 HORAS

Estréa dos artistas
VILA Y PALOS
BAILES DE PHANTASIA
GUITA ROMANO
Cantora e Bailarina
LOS CAIAFFO
Duettistas internacionaes
BETAZONI
celebre barytono
REKLES - ARLEY
Trapezistas
PHIL E ETHEL.
A dansa phantastica
ALF. ALBUQUERQUE
Parodista brasileiro.

10 artistas no PALCO Successo

4ª Feira

MACISTE

O verdadeiro Maciste
O colossal Maciste!
reapparece em

MACISTE salvo das aguas

Um monumental film de aventuras

Exclusividade F. Matarazzo

QUARTA-FEIRA

Na sala de espera:
Estréa da Nova orchestra de Damas — Marie Louise.

Inauguração dos grandes melhoramentos e da grande illuminação da — SALA DE ESPERA. T (23631).

TYPHO!

92 MORTES!

O boletim demographo-sanitario registrou 92 mortes provenientes de molestias do apparelho digestivo, SOMENTE NESTA SEMANA.

Auxiliae o Serviço no combate a essas molestias, usando a agua esterilizada das moringas, filtros e talhas "SALUS".

Instituto Sorotherapico Butantan — Gabinete do director — Butantan, 30 de janeiro de 1922.

Conclusões sobre o poder bactericida das moringas "SALUS":

Diluimos uma alça de 2 mm. de cultura recente de bacillos typhicos dez mil vezes e semeamos em uma moringa SALUS cheia de agua fervida e filtrada. No fim de 30 minutos não eram mais encontrados germens vivos. Alguns typos apos 15 minutos já não davam cultura.

Fazendo o mesmo com o bacillo "Coli" as mesmas proporções, os resultados foram discordantes, mas em 1 hora 30 minutos no maximo 1 hora 45 minutos, todos os germens eram mortos.

Bacillos dysentericos, Shiga-Kruse e Fleyer, o primeiro fortemente toxico, em 30 minutos, usando o mesmo processo, não davam mais cultura.

Instituto de Butantan, 30 de janeiro de 1922.

(Ass.) DR. J. M. GOMES.

(Visto) — Butantan, 31 de janeiro de 1922.

O director, R. KRAUSE.

A' venda em toda a parte. SOCIEDADE DE PRODUCTOS CHIMICOS "L. QUEIROZ" — Rua Sacadura Cabral n. 95. (18469)

Agua de Junquilho

Producto scientifico de belleza. Para branquear, amaciar e aformosear a pelle. Tira sardas, pannos, espinhas, rugas, etc. Vidro 4$000. Deposito: J. Lopes & Comp. Rua Uruguayana, n. 44, e em todas as perfumarias, drogarias e pharmacias. Ap. D. N. S. P. n. 264, de 17|905. (20840)

SECÇÃO LIVRE

Tecidos de Verão

Visitem, hoje, as grandes exposições de tecidos de verão na A' Americana. As nossas vitrines estão guarnecidas de novidades em rendas finas, lenços e blusas. A nossa secção de sedas novas, póde fornecer-lhe em côres e qualidades, o que ha de melhor e moderno. Grande "stock" de chapéos para senhoras e os melhores modelos de Paris. 60, Uruguayana, 60. (18373)

CONTRALUESIN

Preparado allemão de mercurio colloidal de ouro, associado ao Arsenico e Iodo.

O novo tratamento da Syphilis sómente por UMA injecção intramuscular semanal até completar 6 a 8. Emprego seguro e indolor.

Literatura e amostra gratis aos Srs. Medicos. Deposito na rua Uruguayana, 109. sob. (14219)

O CRIME DO SYRIO

Com esta epigraphe "A Noite" de 11 publicou uma carta de um advogado gratuito, que merece contestação.

Não é, absolutamente, exacto que Bichara tivesse aggredido o seu assassino, e muito menos, que a colonia ou qualquer dos seus membros, tenha pretendido aggredir pessoa da familia do mesmo assassino. Os membros da colonia querem, apenas, a punição do assassino, mas pela justiça.

Pelos membros da colonia,
Moutinho Amado. (T 23523)

ASSOCIAÇÃO DOS EMPREGADOS NO COMMERCIO DO RIO DE JANEIRO

Fundada em 1880 — Edificios proprios á Avenida Rio Branco, 118 e 120, e á rua Gonçalves Dias, 40

EMPRESTIMO DE 800:000$000
PAGAMENTO DE JUROS

Convido aos Srs. possuidores de titulos deste emprestimo que, a começar de quarta-feira, 16 do corrente, diariamente, das 12 ás 14 horas, será feito na Thesouraria desta Associação o pagamento dos juros vencidos em 31 de Dezembro proximo findo.

Rio de Janeiro, 12 de Janeiro de 1924 — *Arthur de Castro*, 1º Thesoureiro. (18488)

A MODA EM NOSSA CAPITAL DO

Costume Tailleur

classico e fantasia é quasi uma instituição da

Casa Altilio

Foi e será sempre a casa preferida pela sociedade chic.

Secção de TOILETTE, CHAPEUS, MEIAS.

Com a baixa do cambio os preços da CASA ALTILIO são mais baratos do que mesmo em Paris.

GRANDE abatimento nas vendas de SEDAS

111 — Assembléa — 111 (20187)

PODE COMER

sem receio, si depois da refeição sentir qualquer incommodo, use o

FRUCTAL

Uma colherinha, das de chá, em um pouco d'agua, é o sufficiente para debellar o incommodo — digestão difficil, indisposição, azia, acidez ou dôr ou peso no estomago. Experimentem, O Fructal, pó effervescente, á base de saes de fructas, é muito superior aos bicarbonatos, magnesias, tinturas e elixires, que toda a gente conhece e tem usado com pouco ou nenhum resultado. E' de sabor muito agradavel.

Ap. P. D. N. S. P. nº 829 em 20 — 5 — 922. (14895)

DECLARAÇÕES

GUANABARENSE CLUB

2ª CONVOCAÇÃO

De ordem do Sr. Presidente, convido os Srs. socios a reunirem-se em Assembléa Geral ordinaria, no dia 13 do corrente, ás 15 horas, afim de elegerem a nova Directoria para o exercicio de 1924.

O 1º Secretario. *A. Nazareth.* (T 21576)

Exmo. sr. procurador geral, srs. orgãos da justiça brasileira, funccionarios o artigo 194 do decreto 2.457, da lei n. 1.338. Artigo 56. Francisco Marcellino, brasileiro, residente nesta cidade, vem reclamar a v. ex. a respeito de uma acção de cobrança de salario da minha mulher Marianna Maria de Jesus, contra a viuva e herdeiros do finado Antonio Manoel de Freitas (Nico do Paraizo). Primeiramente pelejei para elle pagar amigavelmente, mas não houve meios, até chegar ao ponto de passar uma procuração ao dr. João Braz da Costa a val, a mui pelejou com este advogado sempre elle proveu uma acção ordinaria e tornou-se quieto, quando eu perdi as esperanças que este advogado não dava andamento nesta acção resolvi a substabelecer a procuração ao dr. João Alfredo, para ver se este advogado dava algum andamento torno-se pela a folma, quando estes advogados alcançaram a minha pobreza elles afastaram da minha procuração até chegar ao ponto de nenhum advogado querer tomar de posse desta procuração, e esta acção acha-se contestada a 3 annos no cartorio do coronel Francisco José Alves Torres, nem estes direitos podem ser discutidos.

Viçosa, 13 de outubro de 1923.
Francisco Marcellino. (T 22761)

AO COMMERCIO

MIGUEL AISEN communica aos seus amigos, freguezes e ao commercio em geral, que transferiu o seu estabelecimento commercial, da Rua da Alfandega n. 165, para á RUA DO ROSARIO N. 150, por cima do Banco Auxiliar do Commercio, onde continúa á disposição dos mesmos.

Rio, 12|1|24.
MIGUEL AISEN (18497)

CENTRO UNIÃO DOS PROPRIETARIOS DE HOTEIS E CLASSES ANNEXAS (SYNDICATO PROFISSIONAL)

De ordem do sr. presidente, convido os srs. associados a reunirem-se em assembléa geral, terça-feira, 15 do corrente, ás 2 horas da tarde, funccionando a assembléa uma hora depois com qualquer numero, de socios presentes.

..., 1º secretario. (T 23319)

SOCIEDAD AURORA DEL PORVENIR

De Orden del Sr. Presidente, quedan Invitados todos los socios a Assistir ala Asambléa General Ordinaria a realizarse el 13 del corriente en la Rua Real Grandeza 194. Ordem del Dia, 1º. Lo Expresado en el Arto. 46 y sus parrafos; segundo asuntos Generales.

Recardo Gonzales, (Secretario). (22222)

CINE BOULEVARD

HOJE, matinée e soirée, HOJE
— VIDOCQ —
Inicio do 1º e 2º capitulos em 7 actos, de Pathé, por René Navarro
CORRIDA GLORIOSA
drama em 5 actos, por Mae Marsh do programma Serrador

No palco, grande successo, por Carlito e Lily, com novo programma. Amanhã—Seis Sensações Sublimes, 6 p.; O Poder da Fé, Dustin Farnum. (T 22413)

CINEMA SMART

Avenida 28 de Setembro — Teleph. 706

HOJE HOJE
Mãe, missão suprema
film que deve ser assistido por todas as senhoras
EMPREGADO IMPROVISADO
comedia Harold Lloyd.
Matinée, ás 2 horas.

Amanhã!
A MULHER E' ASSIM
5 actos da Metro, por Anna Nilson
— ONDE E' ESSE OESTE — uma formidavel producção de Jack Hoxie. (T 22414)

LIGA MONARCHICA
D. MANOEL II

De ordem da Direcção, convido os Srs. Socios e suas familias a assistirem á sessão mensal que se realizará domingo, 13 do corrente, pelas 8.1|2 horas da noite, sendo nessa occasião, exhibido o film "*Restauração Monarchica* no norte de Portugal.

O Secretario *Antonio Marques Madeira.* (T 23337)

ESGOTOS DA CAPITAL FEDERAL

A Companhia The Rio de Janeiro City Improvements previne ao publico que pelos seus contratos com o Governo Federal e regulamentos em vigor só ella poderá executar quaesquer obras de esgotos mesmo as addicionaes ou extraordinarias sobre as suas canalisações e tambem alterar ou reconstruir as já existentes. Previne mais que os infractores estão sujeitos pelos mesmos contratos e instrucções á demolição immediata das obras executadas e multas. (18471)

Baterias de cozinha

DE ALUMINIO	ESMALTADA
11 peças	16 peças
75$000	65$000

CASA ANTUNES

38, Praça 15 de Novembro. (20868)

Freitas Dantas & C.

A' PRAÇA

Freitas Dantas & C., estabelecidos á rua dos Ourives n. 102, declaram nada dever por letras, notas promissorias e outros quaesquer papeis de credito, sendo as suas responsabilidades representadas exclusivamente por duplicatas e contas de fornecimento de mercadorias.

Rio de Janeiro, 12 de Janeiro de 1924.
FREITAS DANTAS & C. (T. 23512)

AUG.:. RESP.:. LOJ.:. CAP.:. JOÃO CAETANO

Segunda-feira, 14, sess:. de Eleiç:. para os cargos vagos.
S. Silva Moura 18:. Secr:. (T 23577)

BANCO DOS FUNCCIONARIOS PUBLICOS

RUA DO MERCADO 11

"Pagamentos de dividendo"

Avisa-se aos Srs. Accionistas que terá inicio no dia 15 do corrente o pagamento do dividendo relativo ao 2º semestre de 1923, á razão de 12 º|º ao anno, vencendo as acções da ultima emissão aquelle juro proporcional ás entradas do capital.

Os interessados serão attendidos nos dias 15 a 19, das 13 ás 17 horas, e nos demais dias das 13 ás 17 horas.

O pagamento obedecerá á seguinte tabella:

Dia 15 — Letras A e B.
Dia 16 — Letras C e F.
Dia 17 — Letras G a J.
Dia 18 — Letras L a M.
Dia 19 — Letras N a Z.

Rio de Janeiro, 13 de Janeiro de 1924 — *Francisco Ferreira da Costa Junior*, Director-Presidente. (T 18485)

UNIÃO BENEFICENTE DOS MILITARES

Aviso aos socios, officiaes do Exercito

Em consequencia do atrazo em que a Contabilidade da Guerra mantem a maior parte das consignações de socios que servem fóra desta Capital, a Directoria, em sessão de 2 do corrente, resolveu que, provisoriamente, esta Sociedade não passe cartas de fianças para aluguel de casa.

Rio, 12 de Janeiro de 1924 — *Dr. Mario de Albuquerque Lima*, Director-Presidente. (T 23540)

SOB.:. ASSEMBL.:. GER.:.

Fica convocada para o dia 17 do corrente, a Sob:. Assembl:. Ger:. para, em caracter extraordinario, tomar conhecimento, exclusivamente do véto do Gr:. Mestrado, á uma resolução legislativa, de 21 de Dezembro ultimo. — *Drumond Camargo*, Gr:. Secr:. Ger:. (T 23590)

CENTRO ESPIRITA ANTONIO DE PADUA

Rua Senador Pompeu 162

Terça-feira, 15, Assembléa Geral para eleição de Directoria. (T 23540)

ASSOCIAÇÃO DE ENGENHEIROS E INDUSTRIAES

Na forma do art. 37 dos Estatutos, seu paragrapho unico, e lineas, convido aos Srs. Socios para a reunião que deverá ter logar no dia 15 do corrente, ás 19 1|2 horas, na séde social, á rua da Quitanda, n. 32, sobrado.

(Assignado) *Humberto Antunes*, Presidente. (T 22414)

ASSOCIAÇÃO DE S. M. H. AL C. LEOPOLDINA

Rua Bella de S. João n. 191

De ordem do Sr. Presidente, convido os associados a comparecerem no dia 15 de Janeiro, pelas 7 horas da noite, á assembléa geral, para leitura do Relatorio, Balanço Geral, e elegerem a Commissão de exame de contas.

Rio, 13 de Janeiro de 1924.
O Secretario, *Silva Pinto.* (T 23...)

Amanhã NO PARISIENSE Amanhã

A DIVINA

NORMA TALMADGE

e varios outros astros da tela, como

Eileen Percy - Jack Mulhall
Lionel Barrymore - Helen Ferguson - Lew Cody
Joseph Kiegour

-EM-

DENTRO DA LEI

Uma deslumbrante super producção de 1923

DA

FIRST NATIONAL PICTURES

Elle a expulsara de sua casa, perseguira-a, fizera com que a ... embora innocente...

Qual não foi a sua surpreza ao vel-a, algum tempo depois, casada com o filho que elle adorava...

Com este film grandioso, a casa

F. Matarazzo & C.

inicia a exhibição da serie de producções de 1923, 24 e 25, da

FIRST NATIONAL

que adquiriu por contracto recentissimo.

(Companhia OTTILIA AMORIM) THEATRO RECREIO (Empresa RANGEL & C.)

HOJE A's 7 3|4 e ás 9 3|4 HOJE
A's 2 3|4 - MATINE'E - A'S 2 3|4
A celebre e famosa revista

Pennas de Pavão

SUCCESSO GRANDIOSO DO QUADRO O MARTYR CARIOCA

SUCCESSO GRANDIOSO
Dos notaveis sapateadores norte-americanos
HARRY FLEMING AND SWIFT
TODAS AS NOITES (T 22478)

THEATROS DA EMPRESA PASCHOAL SEGRETO

S. JOSE'

Direcção artistica: LUIZ PEIXOTO — Direcção scenica: ISIDRO NUNES

Maestro regente da orchestra ASSIS PACHECO — Maestro ensaiador: PAULINO DO SACRAMENTO

HOJE — A's 7 3|4 e 9 3|4 — HOJE

"RECORD" DAS GRANDES MONTAGENS — LUXO! — ARTE! — ESPLENDOR!

Representações da revista-fantasia em dois actos, 15 quadros e duas apotheoses, original do applaudido escriptor theatral J. BRITO (o Antonio da "A Noticia"), musicas originaes e compiladas pelos maestros ASSIS PACHECO e EDUARDO SOUTO, todos da S. B. A. T.

OFF-SIDE

O MAIOR SUCCESSO THEATRAL DESTE ANNO!

A's 2 3|4 — PRIMEIRA GRANDIOSA MATINE'E — A's 2 3|4

TODA A COMPANHIA DO S. JOSE' TRIUMPHA NA PEÇA DO ELEGANTE ESCRIPTOR!

As IRMÃS IRIS, bailarinas characteristicas, apresentam notaveis marcações choreographicas.

CINEMA MODERNO — A JOIA FATAL (seis actos) e NAS GARRAS DO "AGUIA", (9º e 10º eps.

CARLOS GOMES

COMPANHIA DE BURLETAS GARRIDO

HOJE - A's 7 3|4 e 9 3|4 - HOJE

ULTIMOS DIAS DE

A CASINHA PEQUENINA

Comedia romantica em tres actos.

A's 2 1|2 — MATINE'E — A's 2 1|2

Mas o 3º acto de "A CASINHA PEQUENINA" é tão desopilante, que ninguem será capaz de reprimir, durante sua representação, uma gargalhada!

Quinta-feira — NOITE DE LUAR, de J. Miranda. (T 23...)

Cinemas da Empresa Vital Ramos Castro — Rua de S. Pedro, 222 - Tel. N. 6557

POPULAR — Rua Marechal Floriano, 99 e 103

HOJE! — UM MARIDO PACIENTE — 5 actos.
NOS DIAS DE DANIEL BOONE — 9º e 10º séries.
CAMARADAS DE CIRCO — 2 actos comicos.

MASCOTTE — Rua Archias Cordeiro, 230, (Meyer).

HOJE! — Matinée, ás 2 horas.
ZELAE VOSSAS ESPOSAS — 6 actos.
O CAMINHO DE FERRO — 7º e 8º séries.
RECEBENDO ORDENS — 2 actos comicos.
A' noite: — ZELAE VOSSAS ESPOSAS — Comica.

PRIMOR — Avenida Passos, 119—121

HOJE! HOJE!
NÃO QUERO VESTIR SAIAS — 6 actos.
PARASITAS SOCIAES — 7 actos.

EXCELSIOR — Rua do Cattete, 271

HOJE! — Matinée á 1 hora.
ZELAE VOSSAS ESPOSAS — 6 actos.
O REI DA VELOCIDADE — 14º e 15º séries. Final.
O ARTISTA — 2 actos comicos.

BRINDE SANTELMO

4º SORTEIO (S. João).

A troca de coupons para o 4º sorteio de S. João a realizar-se em 22 de Junho do corrente anno, já está sendo feita no escriptorio da Companhia e nas seguintes casas:

CASA CIRIO — Rua do Ouvidor n. 183.
A GARRAFA GRANDE — Rua Uruguayana n. 66.
CASA YORK — Rua Assembléa ns. 22|26.
CASA JOSE' DE CASTRO — Praça 15 de Novembro n. 42.
BAZAR FORTALEZA — Rua Marechal Floriano, 150.
CASA GUIMARÃES——Rua Luiz de Camões ns. 16|8.
A FRANJA DE OURO — Avenida Passos n. 69.
CASA INDIANA — Largo de S. Francisco n. 26.
PARC ALDEIA CAMPISTA — Rua dos Artistas n. 80.
PARC DAS DAMAS Rua S. Luiz de Gonzaga n. 62.
PHARMACIA PINTO — Rua 24 de Maio n. 156.
CASA BÔA ESPERANÇA—Rua Marquez de Sapucahy, 340.
A MORENINHA — Rua do Cattete n. 73.
LEITÃO & BASTOS — Rua do Cattete n. 128.
CASA MAGESTADE — Rua Barroso n. 36 (Copacabana).
CASA ECONOMICA — Rua Engenho de Dentro n. 15.
A FONTE LIMPA — Rua Carolina Machado, 220 (Madureira).
A PRIMAVERA — Avenida Suburbana, 3078 (Cascadura).
CASA DOS LOPES — Rua Archias Cordeiro, 157 (Meyer).
CASA DO LOPES — Praça Engenho Novo n. 28.
E em muitas outras casas

ESCRIPTORIO DA

Companhia Fabr'ca de Sabonete Sante'mo

RUA MARIZ E BARROS, 123|25 — PRAÇA DA BANDEIRA.
RIO DE JANEIRO.

Todo o vasilhame dos Productos desta Fabrica, dá direito a troca de coupons

(20980)

FERMENTO BULGARO
LABORATORIO ZIMOS Lda
do
DR. GOMES DE FARIA
do Instituto Oswaldo Cruz

Sempre Activo
Sempre Controlado

INDICADO NAS:

Intoxicações e Infecções intestinaes. Fermentações anormaes do intestino. Prisão de ventre. Diarrhéas. Enterites Agudas e Chronicas. Eczemas e Furunculose.

venda em todas as Pharmacias e Drogarias.

CUIDADO COM AS IMITAÇÕES INACTIVAS.

(18296)

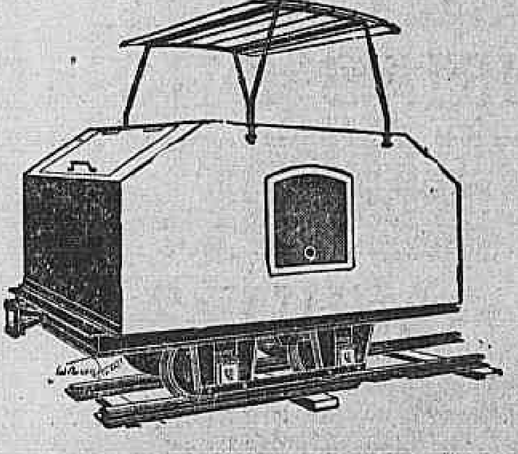

LOCOMOTIVAS A MOTOR

para bitola desde 500 mm. para cima.
Capacidade de tracção.

Desde 18.000 kilos para cima

SEMPRE STOCK

Peçam catalogos e offertas aos representantes geraes:

ALBERTI STADLER — Rio de Janeiro

RUA DO LAVRADIO, 105. — CAIXA, 2442.
(18450)

Artigos photographicos para amadores

KODAKS

Impressão, Revelação e Ampliação

OS NOSSOS TRABALHOS SÃO ENTREGUES NO MESMO DIA

Os films comprados em nossa casa são revelados gratuitamente

H. MAY & C.o

RUA 7 DE SETEMBRO N. 59. 1º andar—Phone Norte 3364.

(18498)

SOCIEDADE BENEFICENTE UNITIVA

Assembléa Geral Ordinaria
2ª CONVOCAÇÃO

De ordem do sr. presidente, e de accordo com o art. 53 dos estatutos, convido os srs. socios quites e nos gosos sociaes, para reunirem-se em assembléa geral ordinaria, na séde social, no dia 13 do corrente, ás 13 horas, para ouvirem e votarem o Relatorio do presidente e o Parecer do Conselho Fiscal sobre o mesmo, bem como resolverem sobre outros assumptos de ordem social.

Séde social, ao Becco do Rosario 2-b, em 11 de Janeiro de 1924. — *José Pedro Sampaio*, 1º Secretario.

(T 22278)

SOCIEDADE COOPERATIVA DOS CHAUFFEURS PROPRIETARIOS DO RIO DE JANEIRO

(DE RESPONSABILIDADE LIMITADA).

Séde, Rua Visconde de Itauna numero 341 — Edificio Proprio

ASSEMBLE'A GERAL ORDINARIA

Os Srs. accionistas são convidados a se reunirem em Assembléa Geral Ordinaria, a realizar-se em 14 do corrente, ás 20 horas.

Ordem do dia: Eleição da nova Directoria e Conselho Fiscal.

Rio de Janeiro, 11 de Janeiro de 1924 — O Presidente *José Seraphim Tavares.*

(T 21641)

COMPANHIA DE SEGUROS MARITIMOS E TERRESTRES "GARANTIA"

Dividendo 109

No escriptorio desta Companhia, á rua Primeiro de Março, n. 83, 1º andar, pagar-se-á aos Srs. accionistas, do dia 15 em deante, das 11 da manhã, ás 2 horas da tarde, o 109º dividendo, relativo ao 2º semestre de 1923, á razão de Rs. 12$000 por acção. Até essa data, ficam suspensas as transferencias de acções.

Rio de Janeiro, 1º de Janeiro de 1924. — *A Directoria.*

(20836)

CIRCULO DE IMPRENSA

Reunião extraordinaria

De ordem do Sr. Presidente, convido os Srs. membros do Conselho Administrativo a reunirem-se, em sessão extraordinaria, ás 20 horas do dia 15 do corrente mez, afim de ser discutido o projecto do Regimento Interno da Associação.

Rio de Janeiro, 12 de Janeiro de 1924. — *P. Amaral Palet*, secretario interino.

(T 23871)

IRMANDADE DO GLORIOSO SANTO ELOY

(Padroeiro dos Ourives)

Domingo, 13 do corrente, faz a Mesa administrativa desta Irmandade, celebrar na Egreja de Santa Luzia com esplendor e pompa tradicionaes, a festividade em louvor ao seu patrono — O Glorioso Santo Eloy. A's 11 horas terá logar a missa solenne, sendo officiante o capellão da Irmandade Revmo. padre Armando Tito Domingues. Ao Evangelho, occupará a tribuna sagrada e fará o panegyrico do Glorioso Martyr Santo Eloy o inspirado orador sacro Revmo. padre Dr. Henrique de Magalhães, que lerá tambem por essa occasião a nominata dos irmãos e irmãs que terão de servir na administração do corrente anno. A parte musical e coral, a cargo e sob a regencia do emerito professor João Raymundo Rodrigues e composta de bons elementos do Centro Musical, obedecerá ao seguinte programma:

Marcha solenne "Fides" do maestro L. Botazzo. Introito do maestro Amatucci. Kyrie e Gloria da missa "Te-Deum Laudamus" do maestro e reverendo padre L. Perosi. Gradual do maestro Amatucci. Ave-Maria do maestro L. Botazzo. Credo do maestro e reverendo padre L. Perosi. Offertorium do maestro Amatucci. Sanctus Benedictus e Agnus Dei do maestro e reverendo padre L. Perosi. Communium do maestro Amatucci. Marcha Final "Tibi Amnes" do maestro L. Botazzo.

De ordem do carissimo Irmão Provedor e em nome da mesa administrativa, convido a todos os nossos irmãos, irmãs e fiéis devotos a abrilhantarem o acto com as suas presenças. Secretaria, em 10 de Janeiro de 1924 — O 1º Secretario, *A. A. de Bethencourt.*

(T 22381)

(20213)

GR.:. CAP.:. DOS CCAV.:. NOACH.:.

Segunda-feira, 14 do corrente, sessão ordinaria ás horas do costume.

O Gr.: Secret.: Gr.: da Ord.: *J. Camargo.*

(T 23530)

ANNUNCIOS

A alta do cambio alarma os joalheiros!..

1.200:000$000 em joias das mais simples ás mais ricas serão vendidas com 40 % abaixo do custo!.., aneis, cruzes, bichas, pulseiras e demais joias; para que não augmente o nosso grande prejuizo serão liquidados até ao dia 30 do corrente pela Joalheria Brito, á rua Uruguayana n. 9, onde se acha exposto o thesouro do morro do do Castello.

40 % de differença abaixo do custo.

(T 23675)

PLAINA

Vende-se por preço de occasião uma grande de 3 faces. Rua Visc. Itaúna, 7.

CURA RADICAL DA GONORRHÉA CHRONICA ou RECENTE

em poucos dias com processos modernos, sem dôr; garante-se o tratamento. Electricidade. Vaccina 606 e 914. Assembléa 54, das 10 ás 21 horas. DR. PEDRO MAGALHÃES.

(T 21255)

MAGNESIA DIVINA

Soberana nas molestias do estomago e intestinos. (14826)

TORNO

2 tornos mechanicos, machina de furar, machina de contornar, preços de occasião. Praça da Republica, 199.

(T. 22438)

Predio - Villa Isabel

Vende-se o magnifico e moderno predio á rua Theodoro da Silva n. 36, com 2 pavimentos e accommodações para familia de tratamento, em leilão, terça-feira, dia 15, ás 4 h. da tarde, pelo leiloeiro Gusmão. (18493)

Vinho Alvaralhão

Loureiro

Marca registrada
EM GARRAFAS E MEIAS
A' venda em todas as casas.
Pedidos ao Unicos Importadores:
ANTONIO LOUREIRO & Cia.
Praça Marechal Deodoro 36 — Tel. 1569 C. — Esplanada do Senado.
(T 22426)

ESCALER

Vende-se um novo, de peroba, para uma pessoa, em leilão, quarta-feira, no armazem do leiloeiro Gusmão, á rua de S. José 18. (18493)

SALA DE JANTAR

Vende-se rica e moderna guarnição, de embuya, na cor de Maiple, com 16 bellissimas peças, obra de gosto e valor, feita por encommenda em S. Paulo, em leilão, quarta-feira, no armazem do leiloeiro Gusmão, á rua de S. José n. 17. (18495)

Machina Singer

Vende-se 1 de costura e bordar, meio gabinete, quasi nova, motivo urgente. Rua do Riachuelo 373, D. Julia. (T 22452)

PREDIO

Vende-se o bonito predio á rua Aguiar n. 61, em centro de terreno, com 3 dormitorios, 3 salas e 2 quartos para creados, em leilão, quinta-feira, dia 17, ás 4 h. da tarde, pelo leiloeiro Gusmão. (18494)

MOTORES

Vende-se um Marelli 100 HP, de 1, 2, 3, 7, 10, 12 e 40 HP, por preços de occasião, Rua Visc. Itaúna 7.

(T. 22438)

CACHORRO

Gratifica-se a quem encontrar um de cor preta, que dá pelo nome de Jeque; informar pelo telephone 2240 B. M., para Deodoro (chauffeur). (T 23490)

"BONUS BRASIL"

!! A super-invenção do mais famoso modo de annunciar, até hoje, nunca visto no mundo!

Artistica! Vantajosa! Productiva! e de grande utilidadade!

Succedaneo dos BONUS commemorativos do Centenario da Independencia do BRASIL!

Quereis augmentar os lucros de vossa CASA COMMERCIAL?

Quereis tornal-a conhecida "URBE ET ORBE"?

Procurae annuncial-a na "EMPREZA DE ANNUNCIOS BONUS-BRASIL (systema privilegiado) e terá conseguido a vossa tranquillidade!

"BONUS BRASIL" circulará em todo o Brasil e no Estrangeiro, em troca das grandes vantagens que offerece.

"BONUS BRASIL"

NÃO ENTRISTECE AOS RICOS,
AUGMENTA AOS REMEDIADOS
E DA' ALEGRIA AOS POBRES!

Escriptorio da Empreza:
Rua da Carioca, 40
(2º andar, tem elevador).

PEÇAM PROSPECTOS. RIO DE JANEIRO.
(T 23642)

APARTAMENTO

Aluga-se um com duas salas, banheiro, etc., ricamente mobilado, com todo o conforto e maximo asseio, com pensão de primeira ordem, logar aprazivel e muito socegado, proprio para casaes de fino trato e cavalheiros do alto commercio. Rua Santo Amaro n. 81. (T 22425)

Terrenos em lotes

Vendem-se magnificos lotes de terrenos ás Estradas de Santa Cruz e outros em Campo Grande e ás ruas Caracas e outros em Bento Ribeiro; trata-se com os srs. Rubem e L. Vasconcellos, á rua Uruguayana n. 95, sobrado, das 10 ás 11 e das 3 1|2 ás 5 1|2 horas. (T 23593)

TERRENOS EM BOTAFOGO

Vendem-se dois lotes de superiores terrenos á rua d. Marianna esquina da rua Menna Barreto — Botafogo, em leilão pelo leiloeiro Palladio, sexta-feira, 18 do corrente, ás 4 1|2 horas da tarde, em frente aos mesmos. (T 22433)

CASA DE SAUDE S. LUCAS

Directores: Prof. Godoy Tavares e dr. Silva Pinto. A 1ª especializada em regimens na America do Sul. Trat. molestias do coração, rins, estomago e intestinos; obesidade, debilidade, diabetes, etc. Diarias a partir de 10$000. Livre a escolha do clinico. — Rua Voluntarios da Patria n. 66. — Telephone Sul 3176. (T 22463)

Lança Perfume

Rhodo e Rigoleto, por atacado, a preços da fabrica. Bazar Villaça. — 126, rua Frei Caneca. (T 22457)

MECHANICO AJUSTADOR

Precisa-se de um competente. Exigem-se referencias. Prefere-se torneiro. Av. Rio Branco 247, loja. (T 23600)

GATO ANGORA'

Vende-se um legitimo, todo branco, de tres mezes; para ver e tratar com Zeferino. Rua Mariz e Barros 251, fundos. (T 23595)

CARNAVAL — MODISTA

Executa-se a preços modicos, com a maxima perfeição, toilettes e fantasias a rigor, typos Ba-Ta-Clan. Rua Buenos Aires 335, sobrado. — Phone Norte n. 6.933. (T 23619)

Tome nota: Rua da Carioca N. 31

Apps. toillete agathe, allemã, 7 peças	de	140$000 por	110$000	36 peças talheres	de	50$000 por	37$000
Frig. agathe 20 c.	de	3$000 por	2$500	Germania p. tingir	de	1$500 por	1$100
Chal. agathe 16 c.	de	10$000 por	8$500	Calices côr, crystal	de	3$000 por	1$900
Caldeirão de agathe	de	6$500 por	5$500	Assucareiro metal	de	8$500 por	6$500
				Fruteiras 1|2 porc.	de	11$000 por	7$800

Apparelhos para jantar. desde..... 150$000

Papel Waldorff, rôlo	de	1$600 por	1$200	Fórmas p. dôce,	desde		$200
Copos p. refresco	de	1$500 por	$700	Copos de côr, 1|2 dz.	de	10$000 por	7$000
Jarras japonezas	de	2$000 por	1$200	Copos c| pé, 1|2 dz.	de	6$000 por	3$500
Leiteiras 1|2 porc.	de	7$000 por	4$500	1|2 duzia pratos	de	7$000 por	5$500
Copos p. creança	de	$800 por	$300	Fitas metricas	de	3$000 por	1$800
Licoreiros finos	de	12$000 por	9$000	Chic. p. chá, 1|2 dz.	de	7$000 por	5$500

Pratos de cor com ouro, 1|2 duzia, de 17$000 por 12$000

ALUMINIO

Chaleiras 5 litros	de	32$000 por	26$000	Cassarolas c|asa	de	10$200 por	7$500
Panellas de 16 c.	de	17$000 por	9$100	Cassarolas c| cabo	de	13$500 por	11$300
Conchas	de	4$000 por	2$800	Fervedores de 16 c.	de	12$000 por	7$800
Colheres chá, dz.	de	6$000 por	2$600	Cald. c|aza, de 22 c.	de	20$000 por	16$800
Cafeteira reforçada	de	20$000 por	15$500	Cald. c|aza, de 24 c.	de	25$000 por	20$500
Frigideiras c. cabo	de	8$200 por	6$800	Cald. c|aza, de 26 c.	de	29$000 por	26$000
Passadores de 26 c.	de	14$000 por	10$600	Espumadeiras	de	4$000 por	2$700

Apparelhos toillet 6 peças de 80$ por 60$000

Na liquidação da

SEGUNDA CASA AZAMOR

(18486)

MILAGRES DO BAZAR COLOSSO

Muitos artigos dos leilões Alfandega vendemos mais barato que outras casas Voile de seda encorpado todas cores escolher tem metro largura 7$500 Voile lisa de seda forte todas cores metro 20 largura 4$500 Meias de seda com defeitos 2$500 par temos meias baratas e meias fio escocia senhoras homens e crianças; Snres Noivos tem grandes vantagens comprando enxoval no Bazar Colosso; charmeuze pura Seda branca egual ao melhor da cidade 36$; radium branco encorpado para Vestidos Noivas 28$; Eolienne de Seda Metro largura branca para vestidos 12$; Tecidos pretos para luto; galões aplicações pretas luto, retalhos pretos por metade do preço; filó 5 metros largura para cortinado 11$; filó 2 metros largura para Mosqueteiros 5$; filó enfestado para Vestidos 3$300; filó de Seda forte metro meio largura 5$; filó de Seda preto ou branco metro meio largura 9$; Cretone metro 30 largura para lenço ou "Amor" 3$300; Cretone muito bom parece linho e tem 2 metros 30 de largura para casados 6$500; chitão ou REPSE para cortinas 2$800; Etamine metro largura para cortinas 5$; Rendado para cortinas 3$500; Bazar Colosso tem grandes novidades Voiles Japonezes, tecidos leves Higienicos Voiles metro largura de Saldos do Balanço 2$; Tricoline de Seda para Camisas e pejames 8$; Zephyre chics novidades para camisas 3$500; Zephires elegantes para pejames 2$800, Colchas para Noivos 18$; colchas brancas inglezas para noivos de luxo 55$; colchas inglezas com fostone para noivos 35$; atoalhados de cores 3$500 rendas estreitas a 900 peça 4 metros; Estamos liquidando rendas de seda em retalhos; rendas metro de altura 15$; Jersei de Seda bordado ou real dado tem 2 metros e 60 largura para Vestidos 45$ crepechina em retalhos 13$500 crepechina algumas cores 16$500; crepechina todas cores escolher 19$; fulares de Seda chics 13$ vinde ver Sedas fascinantes para Vestidos e chapeos vinde ver Linhos para Vestidos; cambraia puro linho branca e cores 9$; cambraia metro 20 largura 4$800 Linhos para Vestidos 4$800 Linho imitação para Vestidos 2$ Opala 3$400; Morins estrangeiros Morins Nacionaes; Linho puro 2 metros 30 largura para lenço 17$500 Bordados finos chics vinde ver barateza Rua Haddock Lobo 6. Temos boas flanellas para coeiros, flanelas de lam para camisas ou capas crianças 13$ flanelas para coeros 3$ flanelas boas 1$800 cambraia e morim para fronhas.

Modista Mme. Branca. Temos melhores figurinos. Mandai as Sedas ou tecidos que lhes fasso vestidos chics feitio vestido de seda 20$ feitio costumes de Veludo ou casimira 25$ feitio de vestido de noivas 25$ feitio vestidos voiles 10$ bordo a mão e machina rua Hadock Lobo n. 6 primeiro andar Telephone 3545 Villa. (T 22480)

BELLO SEXO

Não façam em casa beberagens, para colicas, (dôres durante a menstruação), tomem "CAPSULAS SEVENKRAUT". Contêm Apiol, Sabina, Arruda. Medicamentos puros. — Tubo original, 7$000. Rua Uruguayana n. 142. — Ap. D. N. S. P. n. 94. de 19|1|921. (T 19737)

Molho Inglez

Registrado e analysado
— PRODUCTO PURO E RECOMMENDAVEL.

Laboratorio: E. do Rio. Araujo & C., rua Silva Jardim n. 14. Tel. Central 367. Unicos depositarios para todo o Brasil: A. BEBIANO & Comp., rua São Pedro n. 114. Tel. N. 4097. Vidro 2$500. Usado nos principaes hoteis desta capital. (11366)

Pianola — Vende-se

Nova e perfeita, na rua Senador Dantas, 5. (T 23634)

VIAS URINARIAS

Cura da gonorrhéa aguda e chronica e suas complicações. Tratamento rapido dos estreitamentos pela electricidade. Doenças venereas. Tratamento da syphilis pelo bismutho, néosalvarsan (914) e mercurio. Dr. Raul Rocha — Consultas e curativos das 9 ás 11 e das 2 ás 6. Rua Sete de Setembro n. 105. — Faz operações com anesthesia local, sem nenhum soffrimento para o paciente. — Preços modicos. (16818)

Cortinas stores

Lona, fabrica-se á rua Senador Dantas n. 95. Phone Central 1729. Cortinas filo, par desde 55$000; toldos e ornamentações em geral. (T 23605)

Azulejos brancos

Vende-se bom e barato, na rua da Carioca 25, loja de louças. (T 23603)

Pensão — Bom negocio

Vende-se uma bem montada com 10 quartos, na rua Corrêa Dutra, por não poder estar o dono á testa. Facilita-se o pagamento. Rua do Rosario n. 150. (18473)

PALACETE

Vende-se um em logar fresco e muito saudavel, com espaçoso mirante de onde se descortina os mais bellos panoramas, construcção solida e recente, para grande familia de tratamento ou collegio, com grande quintal em parte arborizado, fazendo frente para as ruas Figueira e Senador Jaguaribe, entre as estações do S. Francisco Xavier e Rocha. Para ver e tratar com o proprietario, rua Figueira n. 50. Telephone Jardim 477, das 9 ás 12 horas. Bondes Piedade, Engenho de Dentro, Meyer e 24 de Maio—Engenho Novo, e pelo trem apeando na estação de São Francisco Xavier ou na de Rocha. (T 22461)

Amanhã — Segunda feira, 14 — Amanhã
E' SEGUNDA-FEIRA, 14

Continuação do colossal leilão — DE — PENHORES DE JOIAS

Segunda-feira, 14 do corrente, ao meio-dia, pelo leiloeiro F. SALGADO

800 lotes de finissimas joias para todos os preços e gostos. — Occasião admiravel e unica para quem quizer possuir ricas e valiosas joias por preços inegualavel e ao alcance de todas as bolsas.

São joias da CASA DE PENHORES ARTHUR ALVIM, cujas cautelas já vencidas não forem reformadas ou resgatadas até a vespera do leilão.

Pares de brincos, barrettes, broches, aneis de todo os formatos, "trousses" de ouro com brilhantes, emfim, tudo quanto é joia para as pessoas de gosto.

Verdadeiras pechinchas para quem quizer fazer optimos presentes.

A's joias estarão expostas das 8 ás 11 horas da manhã, segunda-feira, 14.

Vejam o catalogo hontem publicado na "Gazeta de Noticias".

40 - Rua Luiz de Camões - 40

Informações Tel. N. 226. T (22.449)

EM 1923 O CESSATYL FOI CONSAGRADO O MELHOR REMEDIO CONTRA A DOR E CONTRA A GRIPPE POR 109 MEDICOS NOTAVEIS

Ninguem póde ter mais duvidas de que o Cessatyl é o melhor remedio contra qualquer dôr e contra a grippe. Os effeitos do Cessatyl são maravilhosos, fazendo cessar em poucos minutos a dôr de cabeça, dôr de dentes, colicas do figado, dos rins, colicas uterinas, principalmente durante o periodo das regras, a dôr ciatica, as dores rheumaticas, sem deprimir o organismo e sem fazer mal ao estomago. Para a grippe o Cessatyl é de resultado tão prompto e efficaz que o Dr. Paz Soldan, prof. da Fac. de Medicina do Perú, chegando ao Rio completamente resfriado, tomou durante a noite o Cessatyl a conselho do eminente Prof. Dr. Nascimento Gurgel, sendo os effeitos tão rapidos, que no dia seguinte póde assistir á sessão inaugural do Congresso Medico, estando completamente bom como declarou em carta ao Director do "Instituto Freuder". Para que o publico possa se convencer do valor do Cessatyl basta que durante o anno de 1923, 109 medicos enviaram espontaneamente, ao "Instituto Freuder" os attestados dos magnificos resultados obtidos com o Cessatyl, sendo de notar que quasi todos os professores da Faculdade de Medicina receitam diariamente o Cessatyl aos seus clientes. Experimentem. Para pedidos, escrever ao "Instituto Freuder", caixa postal 1751 — Rio. O Cessatyl acha-se á venda em todas as pharmacias. (13503)

OURO

Prata, Platina, Brilhantes, Dentaduras. E' quem melhor paga. Concertos garantidos em Joias e Relogios — Rua dos Andradas, 54.

CASA OLIVEIRA
(T. 22447)

SALA DE JANTAR

Vende-se uma de acajú, 16 peças, por 1:300$000, na rua Senador Dantas n. 5. (T 23654)

CÃO

Precisa-se de um grande e novo para vigia, não fazendo questão de raça. Telephonar Norte 6693, dias uteis. (T 21707)

BIBELOTS

Em porcelanas finas. Vende-se. Rua do Rosario, 145.
(18482)

OURO

prata, platina, brilhantes, compram-se e pagam-se bem, na praça Tiradentes n. 64. Concertam-se joias e relogios — CASA GARCIA. (16817)

Piano Pianola Steck

Maior formato, novo, tocando com 65 e 88 notas. Musicas, banco, vende-se na Villa Martins da Motta n. 10, (Cattete). (T 21704)

VELLINHAS JAPONEZAS

Destruidora dos mosquitos. Casa da India, — Ouvidor, 57. (20262)

PIANO ALLEMÃO

Ronisch, com fortissimas vozes, cordas cruzadas, cepo e armação de metal, vende-se pela metade de seu valor, á rua do Mattoso 112, casa 10. (T 23611)

COPACABANA

Aluga-se a esplendida casa da rua Barata Ribeiro n. 367, toda mobilada a laca branca. (T 23596)

Dentaduras velhas. Ouro

COMPRA-SE

10$, 20$, 50$ até 200$000 cada uma, e qualquer quantidade de joias quebradas e tudo que represente valor; quem melhor paga na praça é Mme. Isolina, travessa de S. Francisco n. 16, 2º andar. (T 23589)

Chapéos de Senhoras

Lindos e ultimos modelos por preços sem competidor, só na "CASA ESPLENDOR", á rua Sete de Setembro n. 235. (T 23650)

Praia de Botafogo — Sala de frente para casal

Aluga-se em casa de familia de absoluto respeito, boa sala de frente, muito alegre, com duas sacadas e linda vista para o mar. Mobiliario novo. Banhos quentes e frios. Passadio de primeira ordem, constando de café pela manhã, almoço, lunch e jantar. Dão-se e pedem-se referencias. Praia de Botafogo n. 458. — Telephone Sul n. 1216. Preço: 650$000. (T 22455)

PENSÃO

Vende-se uma com 32 quartos todos mobilados e alugados; tambem admitte-se um socio ou arrenda-se. Trata-se na rua do Cattete 213. (T 23652)

ACTOS FUNEBRES

Leopoldina Russell Alvares de Azevedo

(1º ANNIVERSARIO)

A filha, genro e netos de LEOPOLDINA RUSSELL ALVARES DE AZEVEDO, fazem celebrar uma missa pelo eterno descanso de sua alma, amanhã, segunda-feira, 14 do corrente, ás 9 1|2 horas, na Egreja matriz da Gloria.

(T. 22397)

Godofredo Frêire de Andrade

Sua familia agradece a todos que acompanharam os restos mortaes de seu querido extincto e convida para assistir á missa do setimo dia que será rezada no altar-mór da egreja da Candelaria, terça-feira, 15 do corrente, ás 9 1|2 horas. (T 22481)

Anna Falcão de Campos Ribeiro

(4º ANNIVERSARIO)

Agostinho de Campos Ribeiro, seus filhos, genros, nora, netos e demais parentes, mandam rezar uma missa por alma de sua inesquecivel esposa, mãe, sogra e avó ANNA FALCÃO DE CAMPOS RIBEIRO, amanhã, segunda-feira, 14 do corrente, ás 8 1|2 horas, na egreja do Senhor Bom Jesus do Monte, na Ilha de Paquetá. (Barca ás 7,05). (T 23637)

Major dr. Augusto Sá

Amelia de Azambuja Sá, dr. Graciano Sá, Ruy Sá, Emilia de Sá, Mem de Sá, Emilia Vianna de Sá e seus netos, Estacio de Sá, Antonio de Barros Lima, sua mulher, filhos e nora (ausentes), Alberto Pinto Mendes, sua mulher e filhos, convidam aos parentes e amigos de seu idolatrado e saudoso esposo, pae, filho, tio, irmão e cunhado major DR. AUGUSTO SA', para assistirem á missa de trigesimo dia que mandam celebrar terça-feira, 15 do corrente, ás 8 1|2 horas da manhã, na egreja de S. Francisco de Paula, no altar de N. S. das Dôres. (T 23628)

Silvestre Campos

Mathilde Campos e familia convidam os parentes e amigos do seu saudoso esposo, pae, sogro e cunhado SILVESTRE CAMPOS, para a missa que em suffragio de sua alma fazem celebrar terça-feira, 15 do corrente, ás 9 horas, na capella de S. Crispim e Crispiniano, á rua Carlos Sampaio (antigo morro do Senado). (T 23616)

Francisca Pereira Alexandre

(CHIQUINHA)

Capitão tenente Octacilio Pereira Alexandre, senhora e filhos, Eurydice Alexandre Neves e seu esposo capitão Odorico Teixeira Neves e filhos, dr. Ademar Pereira Alexandre, Dóra Borges Alexandre e filhos, Felicissimo Machado, filhos e genro, de coração agradecem aos seus parentes e ás pessoas de amizade que compareceram ao enterramento de sua inesquecivel e boa mãe, sogra, avó, madrinha, cunhada e tia FRANCISCA PEREIRA ALEXANDRE, e de novo convidam para assistir á missa de setimo dia que em intenção á sua alma será rezada terça-feira, 15 do corrente, ás 8 1|2 horas, na egreja da Conceição e Boa Morte, (Rosario esquina da Avenida). Desde já agradecem penhorados ás pessoas que se dignarem assistir a esse acto de religião. (T 23612)

Augusto Cardoso de Britto

Zulmira Montella Cardoso e sua filha e todos os parentes de seu saudoso esposo AUGUSTO CARDOSO DE BRITTO, penhorados agradecem a todas as pessoas amigas que compartilharam no doloroso transe, quer pessoalmente e por telegrammas, e de novo convidam para assistir á missa que por repouso de sua alma mandam celebrar na terça-feira, 15 do corrente, ás 9 horas, na matriz de Jacarépaguá, desde já confessando-se gratos. (T 22437)

D. Brazilia Augusta Pinheiro da Cunha

(VIUVA GENERAL CUNHA JOR.)

O major Victor Ribeiro de Faria, tabellião do 7º officio de Notas desta cidade, e seus auxiliares, fazem celebrar no dia 15 do corrente, na egreja de N. S. do Carmo, ás 9 1|2 horas, (altar-mór), missa por alma da finada VIUVA GENERAL CUNHA JUNIOR, e convidam os parentes e amigos da finada para assistirem áquelle acto de religião e antecipam seus agradecimentos ás pessoas que comparecerem. (T 23678)

Rodolpho Machado

Julio Francisco Machado e filhos, Maria José Machado, convidam aos parentes e amigos a assistirem á missa de trigesimo dia que pelo seu filho, irmão e sobrinho RODOLPHO MACHADO, mandam celebrar amanhã, segunda-feira, 14 do corrente, ás 9 1|2 horas, no altar-mór da egreja de N. S. do Rosario. Desde já confessam-se agradecidos por este acto. (T 21726)

Maria Rosa Ribeiro

Leonor Horta Roballo Ferreira, Camilla Siqueira (ausente), convidam as pessoas de sua amizade para assistirem á missa de setimo dia que pelo repouso de sua amiga e mãe MARIA ROSA RIBEIRO, mandam celebrar na egreja de N. S. do Parto, no dia 15 do corrente, ás 9 horas, o que desde já se confessam gratas. (T 21729)

Augusto de Oliveira Faria

Viuva, filhas, genros, irmãs, netos, sobrinhos e demais parentes, agradecem ás pessoas que acompanharam o enterramento do saudoso AUGUSTO DE OLIVEIRA FARIA, e convidam para assistir á missa de setimo dia que será celebrada amanhã, segunda-feira, 14 do corrente, na egreja de S. Francisco de Paula, ás 9 horas, pelo seu eterno repouso. Penhorados agradecem a todos que comparecerem a este acto religioso. (T 21559)

Adelaide Dias de Moura Gonçalves

Jacyntha Cony Novaes, seu marido, suas filhas, genro e netos; José Gonçalves da Costa, sua mulher, filhos e genros, convidam a todos os seus parentes e amigos para assistirem á missa de 1º anniversario que por alma de sua inesquecivel mãe, sogra, avó e bisavó ADELAIDE DIAS DE MOURA GONÇALVES mandam celebrar amanhã, segunda-feira, 14 do corrente, ás 9 horas, na capella do Espirito Santo, em Maracanã. (T 21.966)

Antonio Gonçalves de Araujo Penna

(4º ANNIVERSARIO)

Sua familia faz celebrar uma missa em suffragio de sua alma, amanhã, segunda-feira, 14 do corrente, ás 7 horas, na capella de Santo Antonio Maria Zacharia, na rua do Cattete n. 113. (T 22391)

Francisco de P. Macedo Ribeiro

(3º ANNIVERSARIO)

Amanhã, segunda-feira, 14 do corrente, ás 9 horas, na egreja de S. Francisco de Paula, será rezada uma missa em memoria da alma de FRANCISCO DE P. MACEDO RIBEIRO, mandada celebrar pela sua inesquecivel familia. (T 22357)

Jayme de Faria Machado

(7º DIA)

Eduardo de Faria Machado, Alfredo Guilherme Kochler Machado e familia, Mario Lima e familia, Vasco Lima e familia, Sebastião Gomes Moreira e familia, communicam o fallecimento em Lisbôa, de seu estimadissimo filho, irmão e primo JAYME DE FARIA MACHADO, e pedem ás pessoas de suas relações e amizade, a caridade de assistirem á missa que por alma do querido extincto, será celebrada no altar-mór da matriz do S. Sacramento da Antiga Sé, terça-feira, 15 do corrente, ás 9 1|2 horas. Confessam-se muito gratos. (T 22345)

Costumes de montaria ingleza, mexicana e amazonas

Ex-alfaiate das Fazendas Pretas — Vicente Perrotta. Rua Assembléa, 72. — Tel. C. 3179. — Costumes de linho francez — 180$000. (T 21661)

D. Ernestina de Faria Aguiar

Manoel Placido de Aguiar e Esmeraldina de Aguiar Souto, convidam os seus parentes e amigos a assistirem á missa de trigesimo dia que por alma de sua extremosa esposa e tia D. ERNESTINA DE FARIA AGUIAR, fazem celebrar amanhã, segunda-feira, 14 do corrente, ás 9 horas, na capella do Hospital do Carmo, á rua Riachuelo 43. Por este acto de religião antecipam os seus agradecimentos. (T 22539)

Maria Vahia de Abreu

A familia da inditosa MARIASINHA e seu noivo José Coelho dos Santos, convidam os parentes e amigos para assistirem á missa de setimo dia que por sua alma mandam rezar amanhã, segunda-feira, 14 do corrente, ás 8 1|2 horas, no altar-mór da egreja de São Francisco de Paula, e desde já se confessam agradecidos. (T 22371)

Emilia de Mattos Gomes

Manoel Candido Gomes da Silva (ausente), filhos, genros, noras, netos, irmãos e mais parentes, agradecem penhorados a todas as pessoas que prestaram as ultimas homenagens e convidam para assistirem á missa de setimo dia a celebrar-se terça-feira, 15 do corrente, ás 8 1|2 horas, na capella de Nossa Senhora da Soledade, em Rolelo, Estado do Rio. (T 21696)

Albertina Santiago de Sá e Benevides

(ZIZINHA SANTIAGO)

Sylvio Ferreira Fontes e senhora, Lucio Ferreira Fontes, Roberto de Saldanha Ramiz Wright, senhora e filhos, José Luiz Santiago Fontes, Maria da Ponte Santiago, dr. Gustavo Santiago e José Luiz Ferreira Fontes e filhos, convidam todos os parentes e amigos de sua inesquecivel mãe, sogra, avó, filha, irmã, tia e cunhada ALBERTINA SANTIAGO DE SA' E BENEVIDES, para assistirem á missa que pelo descanso eterno de sua alma mandam celebrar amanhã, segunda-feira, 14 do corrente, ás 10 horas, na egreja do Bom Jesus do Calvario, á rua General Camara canto da rua Uruguayana. (T 22365)

Capitão de mar e guerra Arthur Alvim

Martiniana Lugo Alvim, filhos Alcidia Alvim Armando Alvim, Antonietta Xavier Alvim, Alpha Cortez Alvim, Aleina Alvim Alvim, irmãos Antonio Alvim, Elvira Alvim, genros Eduardo W. Xavier, Mario Vieira Cortez, Cunhada, sobrinhos, Amey Pereira Alvim, Jorge Pereira, netos e mais parentes do inesquecivel, agradecem ás pessoas que partilharam na sua dôr, e de novo convidam para assistirem á missa de setimo dia que em intenção á sua alma fazem celebrar no altar-mór da egreja de S. Francisco de Paula, terça-feira, 15 do corrente, ás 10 1|2 horas, manifestando-se antecipadamente penhorados. (T 21731)

Viuva ministro Manoel Murtinho

Sua familia convida os parentes e amigos para assistirem á missa de setimo dia que será celebrada no altar-mór da egreja de S. Francisco de Paula, ás 10 horas, amanhã, segunda-feira, 14 do corrente. (T 21567)

AO TINTUREIRO PARISIENSE

Casa de 1ª ordem — Lava chimicamente qualquer tecido, com especialidade as flanelas, palha de sêda e vestidos finos de senhora. Limpa a secco, lava luvas de pelica, faz plissés e tinge com perfeição para luto em 24 horas. Avenida Salvador de Sá n. 46. Telephone 7337 Norte. (11.331)

CORÔAS

de flôres Naturaes — CASA JARDIM. — Rua Gonçalves Dias n. 38 — Tel. 2852, C. (20419)

Corôas de Biscuit

COMPREM SO' "BISCUITS"

São as mais distinctas, mais duraveis e as preferidas pelas pessoas de bom gosto. Para todos os preços. Unica fabrica, Phone C. 893. ALVES FREIXO & COMP. Passeio, 62.

FLORICULTURA BARBACENA

Corôas e Palmas de flôres naturaes por preços modicos. Assembléa 113, T. 1837. C. (11391)

TEM SARDAS, PANNOS, ESPINHAS?
— USE —
Sandorans

A' La Maison Rouge

31, RUA DO THEATRO, 37

E' a unica casa que vende pelo custo

Toalhas

ADAMASCADAS PARA MESA COM BAINHA A JOUR

150 x 145. . . .	8$000
200 x 150. . . .	10$200
250 x 150. . . .	13$200
300 x 150. . . .	16$000
350 x 150. . . .	17$900

Lençóes

DE CRETONE INGLEZ COM BAINHA A JOUR

200 x 140. . . .	7$800
220 x 180. . . .	11$500
200 x 160. . . .	12$800
220 x 200. . . .	16$500

Fronhas

A JOUR E FESTONNE' EM TODA VOLTA

60 x 60. . . .	4$300
70 x 70. . . .	6$000

CORTINADOS EM FILO' BORDADO EM RELEVO PARA CASAL

Um. . . . . . 54$000

Cortinados de crochet bordado para casal. . . 98$000

GUARNIÇÕES PARA CAMA 5 PEÇAS

Em filó e setim. . 59$000

Especialidades em enxovaes para noivas

Enxoval completo para noiva sendo o vestido de superior seda japoneza Liberty, inclusive roupa branca — 185$000

A La Maisen Rouge

31 — RUA DO THEATRO — 37
(Esquina)
Telephone C. 688
(18229)

Vinho Branco

Loureiro
Marca registrada
EM GARRAFAS E MEIAS
A' venda em todas as casas.
Pedidos ao Unicos Importadores:
ANTONIO LOUREIRO & Cia.
Praça Marechal Deodoro 36 — Tel 1569 C. — Esplanada do Senado.
(T 22426)

CASA

Vende-se uma na Estrada da Freguezia n. 623, Jacarépaguá, com 2 quartos e 2 salas e mais dependencias, com 38 x 240 metros de fundos. Tratar na rua Bolivar n. 83, Copacabana. (T 23541)

Vende-se barato!...

Uma mobilia de sala, quarto e de jantar, na rua Dias Ferreira n. 55, Leblon, loja. (T 21706)

Aposentos Copacabana

Alugam-se esp'endidos em casa nova e confortavel. Rua Copacabana n. 849. (T 23495)

Cães policiaes

A 100$, vendem-se allemães Lobo, paes importados. Rua José Bonifacio n. 176. — Nictheroy. (T 23493)

MODISTA

Mme. Galomar executa fantasias e toilettes de qualquer genero. Distincção e elegancia no talho. Rua Caning, 6, sobrado. Phone C. 6245. (T 21241)

Louças e ferragens

Transfere-se o contrato de uma casa na rua mais central do Rio, perto do Largo da Carioca.

Para informações e tratar, Rua do Ouvidor n. 55, com Geremario. (18487)

VENDEDOR

Precisa-se que conheça bem o ramo de armarinho, torna-se condição indispensavel ser muito relacionado na praça; é para trabalhar á commissão. Trata-se á Avenida Rio Branco n. 61, sobrado, com o sr. Pires. (T 23590)

Films — Cinema

Vendem-se diversos films completos de um ou mais rolos, estão em estado de novos, a 80 réis o metro, alguns têm material de reclame ainda não usado; tratar com Waldemar, á rua Santa Luzia 246, teleph. C. 1034. (T 23673)

SALA DE FRENTE

Aluga-se uma com ou sem pensão, espaçosa, arejada, a rapazes sérios, á rua da Relação, 39. (T 22451)

Bicycleta de moça

MOTOR PARA BICYCLETA

Vendem-se 1 bicycleta para mocinha e 1 motor allemão, ainda não foi servido, para desoccupar logar. Rua Affonso Penna 89, c. I, prox. Haddock Lobo. (T 22452)

SALA DE JANTAR

FOGÃO A GAZ

Vende-se 1 mobilia moderna e 1 fogão a gaz Clarck Jewel, tudo quasi novo, motivo urgente. Rua 24 Maio 237. (T 22452)

Loja esplendida no centro

a dez passos da Avenida Central, proximo do Hotel Avenida, aluga-se. Informações rua Assembléa 105, charutaria. (T. 22439)

PREDIO

Vende-se o bom predio á rua Visconde de Itamaraty n. 71, com accommodações para familia de tratamento, com grande terreno e chacara. Trata-se e informa-se na rua de S. José n. 17. — (Armazem) (18495)

Moveis vergados «GERDAU»
EIS UMA CADEIRA PROPRIA PARA DESCANÇO

Elegancia e durabilidade! A' venda em todas as casas do moveis. Depositarios: — Hasenclever & C.ª — Avenida Rio Branco n. 69-77. (T 4247)

Machinas de escrever

Calcular e registradoras. Já está V. S. ao par de que não precisa mais comprar machinas nos representantes?... Porque a GOMMERMEL tem sempre em stock grandes quantidades de Underwood, Remington, Royal, Corona, Continental, Triumphator, National, etc., perfeitas, garantidas, reconstruidas, que vende mais por menos de metade do custo actual, facilitando o pagamento! Por que reconstróe qualquer machina que V. S. tenha encostada e tida como imprestavel, seja qual o estado da mesma, pelo preço que represente uma quinta parte do seu custo actual. Queiram pedir catalogos. Telephone Norte n. 5.644. Avenida Rio Branco n. 5. (18233)

PENSÃO
Aluga-se uma esplendida casa com 18 quartos, 3 salas, 3 banheiros com aquecedor, copa, cozinha e grande quintal com arvores fructiferas, propria para pensão ou collegio, na rua Bitiruna 124, casa n. 51 trata-se na mesma rua 51. (T 22484)

SALA DE FRENTE
Em casa de pequena familia de absoluto respeito, aluga-se com ou sem pensão, com optima pensão, a casal de fino tratamento. Cattete, 247, casa 4. Tel. B. Mar 1261. (T 22485)

SENHORA
distincta deseja encontrar um cavalheiro de meia edade e de posição que a proteja com toda discreção. Cartas para esta redacção, para A. 151. (T 23483)

PHARMACIA
Vende-se uma das mais antigas e acreditadas do bairro, vende-se por motivo da retirada do proprietario. Informação na Avenida 28 de Setembro, 330, com E. Barros. (T 22479)

CASA MOBILADA
Aluga-se por tres a quatro mezes, Bairro Laranjeiras. Informações telephone Beira Mar n. 1061. (T 22477)

Predio na Muda da Tijuca
Vende-se, ACCEITAM-SE propostas razoaveis sob o grande e luxuoso predio novo da rua Conde Bomfim n. 834, pode ser visto das 11 ás 3. Photos e mais esclarecimentos, 130, Alfandega, 1º, das 2 ás 6. (T 22472)

Predio na estação do Meyer 25:000$, entrega immediata
Vende-se um, centro de terreno, com jardim e arvores fructiferas; é o ponto para pequena familia; trata-se a planta, 130, Alfandega 1º, das 2 ás 6. (T 22473)

VENDA DE PROPRIEDADE
Pessoa séria, que dispõe de excellentes relações nesta capital, encarrega-se da venda de predios e terrenos, no centro e nos arrabaldes, garantindo toda reserva em seus negocios, assim como promover a venda por bons preços e brevidade; tambem se empresta dinheiro sob hypothecas; informações na rua da Alfandega 130, 1º andar, das 2 ás 6 horas. (T 22475)

NOUVELLES MASSAGENS
Avec Masque Electrique fait absorber elements tonifiants contre les rides et Poudre Fard Vert pour abolir et donner manton e sourire. Gabinet de Culture facial Mme. C. Clermont. Suc. cils-ondulation manicure. Ouvidor, 140-1º a. (T 23634)

Fazendas á venda
Vendem-se, norte S. Paulo, duas boas para criar, 1ª com 540 alqueires, com 50 em varzeas e muita matta, optima invernada. Boa plantação milho, feijão, etc. Mais de 400 vaccas leiteiras. Duas casas morada, 20 ditas para colonos. Fabrica de manteiga, tudo movido por electricidade. Carros, animaes, etc. P. 160 contos. — 2ª fazenda 300 alqueires, boas pastarias, 15 mil pés de café bem tratados, algumas mattas, etc. 3 casas de morada, dista 20 kilometros da cidade Taubaté. Tem outras fazendas de café e mixtas a criação, etc. Informa r. Quitanda 62, sobr., das 2 ás 4. Eduardo. (T 22428)

PHARMACIA
Vende-se, informa na rua dos Andradas n. 5, com o sr. Armando Gomes. (T 23676)

OURO, BRILHANTES
Prata e platina, e joias usadas, não vendam sem ouvirem a offerta vantajosa da Joalheria Brito. A' rua Uruguayana n. 9, onde se acha exposto thesouro encontrado no morro do Castello. (T 23674)

Auto, typo Sport
Vende-se de afamado fabricante francez muito economico, de particular, melhor da conta. Avenida Mem de Sá, 192. (T 22442)

OURO
3$600 e 10$500 a gramma Platina, Prata, Joias velhas, Dentes, Dentaduras, Brilhantes. Compra-se, paga-se mais que outros compradores 50 %. Amoedador, Uruguayana, 131 A.

CASA NO CENTRO COMMERCIAL
Traspassa-se boa casa, em rua de grande movimento, com freguezia fixa, contrato longo e aluguel pequeno, tendo boa installação para ser desenvolvida. Informações com o sr. Ayres, Rua Buenos Aires, 112. (T 22448)

Internato familiar
Um casal de professores acceita até quatro meninos para administrar-lhe instrucção primaria, educando-os como seus filhos. Carvalho, rua General Camara n. 78, Rio. (T 23575)

Archivos de aço
Tamanho carta, officio e para fichas. Vende-se de occasião. Rua do Rosario 145. (18482)

PAQUETA'
Vende-se, por 30:000$000, grande vivenda, 16, rua Cerqueira, inf. 10 — rua Barão, Jacintho Gomes. Tel. Bivar. (T 23506)

ESCRIPTORIOS
Liquida-se barratissimo artigos para escriptorio, papeis para desenho, para escripta e livros. Aluga-se a loja com cinco portas. Rua S. Pedro 33, segundo. (T 23508)

Terreno — Avenida Atlantica Venda
Vende-se um bello terreno, Avenida Atlantica, bem na frente do mar, tendo 15 metros de frente por 50 de fundos; preço em conta; tratar á rua Buenos Aires n. 35, com o corretor J. F. Coelho. (T 23492)

A MECHANICA PROGRIDE

Quantos ha alguns annos se satisfaziam em ouvir um AUTO-PIANO, tocando qualquer musica com um pouco mais de perfeição do que um realejo. Hoje não é mais assim, a educação artistica do povo brasileiro não supporta mais machinas de moer musica. SOMENTE O PIANO-PIANOLA DUO-ART, póde satisfazer os entendidos e os virtuosi, pois que é o UNICO instrumento de sua classe, que REPRODUZ uma musica como se fosse o proprio pianista ao piano.

Pianos-Pianola "Steck-Duo-Art"

Vendidos ao cambio actual

Casa Beethoven
OUVIDOR 175
NASCIMENTO SILVA & C. (18479)

Vestidos para mocinha
e
Vestidos para menina de todas as edades
Vestidos para baptisado
e
Artigos para recem-nascidos
Chapéos, toucados e toucas para creança

De todos estes artigos V's. Ex's. encontram um bellissimo sortimento na
EX-CASA LAPOUPE' (hoje filial dos Armazens Brasil).
Rua da Assembléa, 100
Continua até 31 do corrente a grande reducção de preços (18480)

ENGENHOS para coqueiras
GRANDE STOCK

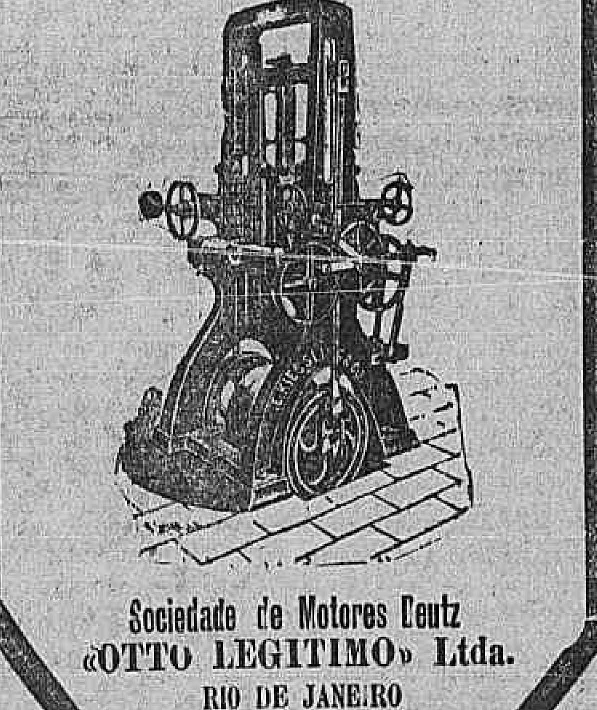

Sociedade de Motores Deutz
«OTTO LEGITIMO» Ltda.
RIO DE JANEIRO
Rua da Alfandega 103 (18500)

ROYAL
Vende-se uma machina de escrever, preço de occasião; na Av. Rio Branco 103, 2º andar, sala 1. (T. 21742)

ELIXIR DE INHAME
DEPURA—FORTALECE—ENGORDA
TÃO SABOROSO COMO QUALQUER LICOR DE MESA
Ap. D. N. S. P. n. 255 de 17/10/914. (19402)

Conde de Bomfim
Vende-se um grupo de dois predios tendo cada um sete quartos, e todos os melhoramentos proprios para familia de tratamento, perto dos bondes, pinturas novas. Trato com o proprietario, para billhar. Todos os dias, com janella. Jardim entrada ao lado e bom quintal. Um está vago, completamente pintado. Para tratar á rua S. Pedro n. 57. Servem para renda. Telephone Norte 3024. (T 23500)

PALACETE
Vende-se em Botafogo, com tres salões, dez quartos, etc., proprio para familia de tratamento. Cartas a V. S. 122, nesta redacção. (T 23499)

ESCRIPTORIO — ALUGA-SE
Vende-se uma sala na rua Buenos Aires n. 35, com direito á sala de espera; preço 150$; pode ser visto. (T 23481)

AUTOMOVEL
Troca-se, em bom estado, por carro de passeio em bom estado de conservação. Informações pelo telephone n. 4290 Villa. (T 21779)

PHARMACIA
Vende-se — Sapê — Linha Auxiliar. Trata-se com o sr. Falcão, Rua Cordovil n. 60. (T 21728)

CASA EM SANTA THEREZA
Vendem-se os moveis
Familia estrangeira retirando-se dentro em breve para Europa, traspassa contrato de uma boa casa situada no melhor ponto de Lagoinha, em centro de jardim, vista para a bahia. Dispõe de duas salas, quatro quartos, terraço, dependencias para creados e todo conforto necessario.
Os moveis, finos e de estylo, comprehendendo um piano-pianola Fischer, Victrola, etc., tudo em muito bom estado, vendem-se separadamente.
Informações por telephone, Beira Mar. 836. (T. 23606)

CASA
Vende-se, ainda não habitada, systema bungalow, na rua Carvalho Alvim n. 1 B, transversal á rua do Uruguay. Trata-se na rua Senador Furtado n. 91. (T 23502)

Cura da Syphilis e doenças da pelle, ulceras rebeldes, arthritismo, tumores e morphéa.
Dr. Ed. Magalhães
Tratamento efficaz da tuberculose, asthma e bronchites chronicas; doenças do estomago e intestino, figado e nervosas.
36, Rua 7 de Setembro. (T 23573)

ADMINISTRADOR
Para exercer as suas funcções em local 24 horas distante do Rio de Janeiro, precisa-se de um administrador que possuindo o cunho de organisação, vontade e energia indispensaveis para o cargo, tenha conhecimentos geraes de serviços de escriptorio, e industriaes em geral, taes como: beneficiamento de madeiras, café, e cereaes, construcções de estradas de rodagem, trabalhos de serrarias, etc., e tenha capacidade para administrar serviços de qualquer empreza agricola, e que exhiba documentos comprobatorios da sua idoneidade. Quem estiver nestas condições queira escrever para a CAIXA POSTAL n. 513 — RIO DE JANEIRO — Fóra destas condições é escusado procurar o menor esclarecimento. (T. 23604)

A BOTA FLUMINENSE

Grande venda de calçados de homem, senhoras e creanças

Ns. 32 a 40
— PRETO —
20$000

18$, 25$ e 28$000
Superiores sapatos em kangurú preto ou amarello, formato agual ao modelo acima, para homens, artigo elegante

O MAIS MODERNO
32 a 40 — 32$000

SAPATOS ALPERCATAS ENVERNIZADOS
Artigo de 1ª
Ns. N. 17 a 27.. 8$000
28 a 33.. 10$000
34 a 40.. 12$000

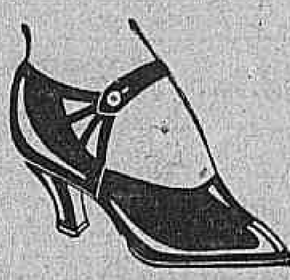
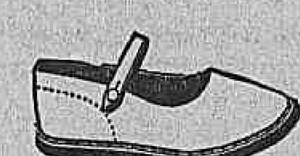

Ns. 32 a 40
PRETO e BRANCO
20$000

COM BOTÃO DO LADO
Alpercatas amarellas, escuras, Paulistas:
17 a 27. . . . 4$000
28 a 33. . . . 5$000
34 a 42. . . . 6$500

PELO CORREIO MAIS 2$500 POR PAR.
Pelo Correio: Alpercatas 1$500 por par.
Peço uma visita a A BOTA FLUMINENSE para verem os preços reduzidos e a qualidade dos calçados.
Saldos com preços marcados
Rua Marechal Floriano, 109
CANTO DA AVENIDA PASSOS, 123. (18453)

PO' AZUL — O VERDADEIRO DESTRUIDOR DAS BARATAS!
Se V. Exc. tem BARATAS em casa e deseja vêr-se livre de tão nojenta quão asquerosa praga, adquira immediatamente um pacote do PÓ AZUL, o infallivel MATA-BARATAS, á venda em todas as Drogarias, Pharmacias, armazens, lojas de ferragens, casas de chá e cêra e floricultura, emfim, em toda a parte. Uma experiencia do PÓ AZUL equivalerá a uma prova.
ATACADO: RUA BUENOS AIRES, 139, sobrado, COM O AGENTE — Tel. N. 3845. (18433)

Combate a Molestia Com o Alimento

Uma pessoa insufficientemente nutrida — creança ou adulto — offerece um alvo infallivel aos ataques das molestias.

Uma pessoa bem alimentada, sadia, em cujas veias circula um sangue puro e rico, offerece optima resistencia aos germens, ás molestias e epedemias.

Experimente a Aveia Quaker e verá como augmentará a sua energia vital, a sua fortaleza, a sua saude, emfim.

Vem comprimida em latas e meias latas, hermeticamente fechada — unico acondicionamento que lhe garante a conservação indefenida da frescura e do sabor.
Os mingáos de Aveia Quaker são deliciosos.

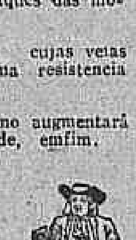

Quaker Oats

Casa União Cyclista

A MELHOR BYCICLETTE Flying Wheel, vende-se em 10 prestações de 55$000 por mez, sempre grande stock de Velocipedes, Rema Rema, Foot-Ball. Alfredo Pavageau RUA CONSTITUIÇÃO, 63. (T 23510)

MOTORES
Dos fabricantes Fiat e Lancia, de forças de 15, 25 e 35 H. P., proprios para barcos e lanchas, vende-se, para autos, Gerdan. Lisboa e outros, novos. Vendem-se a preços reduzidos. Avenida Mem de Sá n. 7. (20719)

BALANÇA
Vende-se uma balança de afamado fabricante, pesando até 1.500 kilos. Trata-se á rua do Ouvidor n. 158, 2º andar, com o sr. Sousa. (18416)

Porta-seios
CASA MORAES
R. Assembléa, 107
Tel. 2415 C. (18483)

Broches e alfinetes com iniciaes e nomes, muitos outros presentes.

CASA DO FIO DE OURO
FREDERICO GIESE
Rua do Ouvidor n. 126.
Não tem vendedores ambulantes. (17438)

Feridas rebeldes
ECZEMA
O pó marca Liége—arocira comp.: desinfecta, allivia a dôr, limpa a ferida para sarar em pouco tempo. Na eczema o resultado é admiravel. Lata 2$000. V. em todas as pharmacias e na rua 1º de Março n. 1º. (T. 20915)

Piano — Compra-se
Urgente, ou auto-piano para particular — pagando precisa reparos. Paga-se bem. Phone 941 Villa. (T 21786)

MODA
Aluga-se parte da loja de modas da rua da Estacio de Sá n. 67, a que se presta para barbeiro, alfaiate, farmacia, etc. Trata-se na mesma rua. (T 21752)

COLLEGIOS

GUARDA-LIVROS EM TRES MEZES!

A pratica tem demonstrado que o tempo é um capital precioso na vida economica dos individuos.

A preoccupação de cada um deve ser em applical-o do modo a obter, o mais rapidamente possivel aquillo que deseja.

Ser guarda-livros é o nobre ideal de todo o moço que moreja honradamente no commercio.

E para se attingir a essa elevada posição commercial BASTAM 3 MEZES DE ESTUDO.

Matriculai-vos portanto, no CURSO RAPIDO DE ESCRIPTURAÇÃO MERCANTIL, á rua da Alfandega n. 197, sobrado, das 13 ás 20 horas.

A MAIOR INSTITUIÇÃO DE ENSINO DO BRASIL
O INSTITUTO COMMERCIAL
e suas succursaes nos Estados
Matriz: -- Avenida Rio Branco n. 101

Devido á grande affluencia de candidatos, encerram-se amanhã, ás matriculas nos cursos nocturnos do Instituto Commercial.

Sendo a sua séde de capacidade apenas para 300 alumnos, não poderá ser mais prorogada a matricula. Por isso, a directoria faz publico que o prazo para o exame de admissão terminará amanhã, sem excepção de pessoa.

Em todas as innumeras filiaes do Instituto nos Estados, espalhadas de Norte a Sul do paiz, as matriculas ultrapassam de 2.000, numero nunca attingido por escola nenhuma no Brasil e talvez na America do Sul.

Isso consta dos BOLETINS OFFICIAES que se acham á disposição do publico na séde do Instituto.

Nada é preciso accrescentar ao que os luminares da politica, do commercio e da industria têm dito com relação ao Instituto Commercial, considerando-o a PRIMEIRA INSTITUIÇÃO DE ENSINO SUL-AMERICANA. (18252)

COLLEGIO
S. Coração de Jesus
RUA S. FRANCISCO XAVIER, 63
Reabertura das aulas, no dia 14 do corrente.
A directora, IGNACIA DE REZENDE.

Gymnasio de São Bento
— EXTERNATO —
Inscripção para exames de admissão e de 2ª epoca. DE 20 DE JANEIRO A 15 DE FEVEREIRO
Exames e matriculas — De 15 a 29 de Fevereiro.
ABERTURA DAS AULAS — 1º DE MARÇO.
As matriculas para a Escola Nocturna Commercial, gratuita, que funcciona no mesmo estabelecimento, serão feitas de 15 a 29 de Fevereiro. (18213)

Collegios que se recommendam
PARA MENINOS:
GYMNASIO PIO AMERICANO
RUA TEIXEIRA JUNIOR, 48. Tel. V. 1041.
PARA MENINAS:
ESCOLA BRASILEIRA
RUA EMERENCIANA N. 2. Tel. V. 2536.
PARA ADULTOS:
Curso de Linguas, Commercio e Preparatorios
AVENIDA RIO BRANCO, 129 — 1º. (18217)

Emquanto é Tempo
Tratae vossas FERIDAS emquanto é tempo! Ellas vos enfraquecem e vos expõem a perigos graves, deixando-vos, não raro, feias e repugnantes cicatrizes! O meio pratico e infallivel de as cicatrizar, é usar a "SANTOSINA", o ideal das pomadas seccativas. Ella vos dá allivio immediato ás dôres! Ella não impede que trabalheis! Ella vos dará effeito rapido, poupando-vos trabalho e dinheiro! Usae já "SANTOSINA"! "SANTOSINA" emquanto é tempo!
Lata, 3$500. —:— Pelo Correio, 4$500.
Nas drogarias e pharmacias.
Pedidos a PERESTRELLO FILHO & Cia.
RUA URUGUAYANA, 66 — Rio. (20830)

Escola Moderna
Copias á machina: perfeição, sigillo e modicidade nos preços. Curso de dactylographia e aulas de portuguez, francez, inglez e arithmetica — Assembléa, 71 (T. 22366)

COLLEGIO NOSSA SENHORA DA ESTRELLA
MENINAS E MENINOS
Previno aos senhores paes que as aulas já estão funccionando desde o dia 7 do corrente mez e os internos que não se apresentarem até o dia 15 do corrente perderão o logar, podendo mandar retirar as malas, visto ter muita procura de logares.
63, RUA DA ESTRELLA, 63 (T 23368)

CURSO DE INGLEZ
Ensina-se a fallar e escrever correctamente a lingua ingleza no menor prazo possivel, pelos processos mais modernos. O seu professor tem leccionado em diversos collegios, inclusive na Light, em varias firmas commerciaes e a pessoas de destaque, tendo no anno passado, obtiveram bons collocações em repartições publicas. O curso é a cargo do systema de ensino empregado nas escolas inglezas. Preços modicos, contratos a combinar. Horario: de 1 ás 5 horas da tarde. Rua da Assembléa, 91, 2º andar. (T 23427)

CURSO PRIMARIO
Comprehendendo tudo quanto se exige para o accesso ao curso secundario e para o exame de admissão ao Collegio Pedro II e ao Collegio Militar. Professora diplomada, com longa pratica. Mensalidades modicas. Boletins e attestados de alumnos approvados. Rua ... (T 23489)

Agencia Dactylographica e de traducções
Executam-se trabalhos dactylographicos e traducções com o maior esmero e rapidez. Mme. ... rua Theophilo Ottoni ... Preços modicos. Informações a qualquer hora. (18816)

Collegio Icarahy
Engenheiro civil — Internato — Externato e semi-internato. Banhos de mar. Jogos gymnasticos. Instrucção moral de seus filhos. Completo curso de preparação para exames e approvações ... (T 19475)

Collegio Sylvio Leite
Rua Maria e Barros n. 258 — Telephone Villa 1.254. Internato, semi-internato e externato. Cursos primario, secundario, commercial e de preparatorios, com programma approvado do Collegio Pedro II. Ensino pratico de linguas vivas. Instrucção physica e militar. Curso de reservistas. Collocação preparação intellectual com a educação moral, civica e religiosa. Sala de estudo e ... (T 15015)

APPROVEITEM A ALTA DO CAMBIO
GRAMOPHONES "VOCALION" de fabrico INGLEZ, madeiras solidas modelos de gabinetes
RS. 1:300$000
Vendas a dinheiro ou prestações
Discos inglezes duplos Rs. 8$000
CASA BEETHOVEN
175 Rua do Ouvidor 175
RIO DE JANEIRO (18478)

Algumas pechinchas por menos do custo

Voile Suisso, côres escuras, largura 120 c|. Córte para vestido. . . . . 6$000
Voile Japonez, bellos padrões. Córte. . . . . 12$000
Voile fantazia (ramagens lindas). Córte. . . . 12$000
Voile inglez finissimo, fantazia. Córte. . . . . 15$000
Crepe Marrocain finissimo (20 côres). Córte. . 19$800
Foulard, brilho de seda (bellas fantazias). Córte 35$000

Linhos Nansouck

Nansouck fino, largura 120 c|. Metro. . . . . 4$500
Cambraias finissima, puro linho, larg. 90 c|... 8$500
Opaine todas as côres, larg. 100 c|. . . . . . . 4$500

Sedas

Sedas lavaveis, 1ª qualidade, larg. 100 c|, 9$500 e 12$000
Crepe de Chine (só preto) 1ª qualidade. . . . 19$500
Crepe de Chine (todas as côres), superior. . . 21$000
Crepe Marrocain de seda, todas as côres. . . . 22$500
Crepe Radium, 1ª qualidade. . . . . 23$500

MEIAS DE SEDA

Meias toda de seda para creança até 6 annos.. 3$000
Meias de seda para Homens. . . . . 3$900
Meias de seda para Senhoras, todas as côres.. 4$900
Meias de seda para Senhoras c| baguet. . . . 6$800
Meias de algodão brancas para Senhoras. . . 1$800

MIUDEZAS

Elasticos de seda pª. ligas (perfeito), metro. . $500
Fitas largas para faichas. . . . . 3$000
Fitas de seda diversas larguras. $800
Gollas de Organdy, bordadas. . . . . 1$200
Rendas Valencienne, só ponta, peça. . . . . . 1$200

Todas as fazendas annunciadas são enfestadas, tendo de 90 a 120 c| de largura. Não attendemos a pedidos de amostras, e os pedidos de fóra devem vir acompanhados da respectiva importancia para
J. DE AZEVEDO.

A PAULISTANA
RUA DOS OURIVES, 13-A
(T. 22434)

A LAMPADA

a melhor
A mais resistente
A mais economica
A' venda nas boas casas de electricidade (20332)

QUER SER FELIZ?
Conseguir todos os seus desejos, casamentos, união, sorte nos jogos, loterias, commercio, empregos, etc. Envie envelope sellado com seu endereço, á caixa postal n. 33 — Estado do Rio — Nictheroy. (T ...)

Telha, Cal de Pedra, etc.
por atacado e a varejo. Grande e permanente stock para entrega immediata. Cimento, azulejos, manilhas, louça sanitaria, etc. Preços razoaveis. - Rua Gama ns. 104 a 110. (Cáes do Porto). — Norte 3787. (T ...)

AEOROXON
Extinctor das moscas. Casa da India. — Ouvidor, 57. (...)

CASA NO LEME
Em centro de jardim e mobilada com todo conforto; tratar, B. Mar 1970. (T ...)

Dactylographa
Precisa-se de uma á Praia de S. Christovão numero 115. (T ...)

Aos srs. Proprietarios
A "CASA CARIOCA" offerece vos pelos menores preços a maior e melhor variedade de papeis pintados, vitraux e Congoleum. RUA CARIOCA, 19. — Fone C. 1940. (T ...)

Predios novos — Venda
A' rua Ribeiro Guimarães ns. ... e 56, vendem-se, juntos ou separados, dois lindos predios, acabados de construir; esta rua fica proxima á praça Saenz Peña e junto á rua Pereira Nunes, com jardim na frente e quintal nos fundos; o andar terreo tem sala de visitas, sala de musica, ... cozinha, despensa, banheiro, e no andar superior tem 4 quartos e sala de banho; preço dos dois 88 contos, ou de um 45 contos; estão abertos das 8 ás 17 hs.; tratar á rua Buenos Aires n. 35, com o corretor J. F. Coelho. (T ...)

Predio — Terreno — Fabrica Venda
A Praia de S. Christovão, vende-se um excellente terreno, com um grande predio no centro, que se presta para fabrica ou qualquer industria, e tambem terreno em communicação para outra rua, tendo de frente, pela Praia, 25 metros e de fundos 65 metros, e pela outra rua, em communicação de frente, 40 metros por 65 tambem de fundos: vende-se em conta; tratar á rua Buenos Aires n. 35, com o corretor J. F. Coelho. (T ...)

Botafogo — Collegio
RUA REAL GRANDEZA N. ...
Botafogo
Reabrem-se as matriculas em 7 e as aulas em 15 do corrente.
As aulas para exames de 2ª epoca já se acham funccionando.
A Directoria:
Amelia Campos Mattos.
Commandante Fernando Martins.
Professor Alvaro C. Martins. (T ...)

MAGNESIA DIVINA
Fortalece, limpa e restaura o estomago.

RESTAURANTE
de 1ª ordem, no centro da cidade, com muita clientela, traspasse. Trata-se com o sr. Marchi, r. S. Pedro, 112. (T 23646)

ESTES E OUTROS APPARELHOS ELECTRICOS NÃO ESTÃO INUTILIZADOS QUANDO QUEIMAM
A CASA ELECTROS
RUA CHILE, 9
CONCERTA QUALQUER APPARELHO E MANDA BUSCAR A DOMICILIO
TEL. CENTRAL 600

CASA MOBILADA
A familia de tratamento, aluga-se uma confortavel, com jardim, etc., por tempo que se combinar, na rua Francisco Muratori. Inf. Tel. 1501 Central. (T 22456)

Casa Guimarães
Recebeu um bello sortimento de oculos e pince-nez, podendo vender por atacado e a varejo, a preços modicos. Visitem esta nova casa, rua da Assembléa, 51.

Armazem no Leme

Aluga-se um com dependencia na rua Gustavo Sampaio n. 218. As chaves estão com o sapateiro ao lado e trata-se com o sr. Francisco, á rua da Assembléa n. 68. (T 23396)

O MELHOR TONICO E' A PHOSPHO-CALCINA-IODADA

Approvada pela Saude Publica, em 20 de Dezembro de 1912, sob o n. 435.

Grande agente da estimulação nutritiva e da renovação sanguinea

Prescripta diariamente pelos medicos mais notaveis desta Capital, que attestam a sua bella confecção, o seu sabôr agradabilissimo e os seus grandes effeitos therapeuticos, a PHOSPHO-CALCINA-IODADA é empregada com grande successo nas adenopathias, lymphatismo, escrophulose, rachitismo, como tonico do apparelho respiratorio, auemia, neurasthenia, phosphaturia, chlorose, bocio, bronchite asthmatica, como excellente auxiliar no tratamento da syphilis, dentição, rheumatismo chronico, convalescença e durante os periodos da gravidez e do aleitamento.

Em curto espaço de tempo ja foram publicados muitos attestados de medicos notaveis que se têm manifestado sobre os excellentes resultados obtidos com o emprego da Phospho-calcina-iodada, e que são, no RIO DE JANEIRO, os professores: Dias de Barros, Oscar de Souza, Nascimento Gurgel, Oswaldo de Oliveira, Luiz Barbosa, Augusto Paulino, Nascimento Bittencourt, Rocha Vaz, J. Marinho Henrique Duque, Antonio Pedro, Pedro da Cunha, Artidonio Pamplona, Lafayette Pereira, Leonel Gonzaga Durio Callado, e os drs. Barbosa Romeu, Sylvio Moniz, Lourenço da Cunha, Moreira de Carvalho, Porto Portella, Anysio de Sá Guedes de Mello, Leonel Rocha, Francisco Silveira, Alvaro Graça, Gastão Guimarães, Oscar Godoy, Augusto de Freitas, Adalberto Ferreira, G. Philadelpho Soares Pereira, Mario Mello, Humberto Mello, Flavio de Moura, Laurence Cunha, Alfredo Porto, Paula Maitwal, Breno Muniz Amaral Peixoto, Sá Pereira, Tamborim Guimarães, Pego de Faria, Antonio Pacheco, Vaz Lobo, Carino Pinheiro Silveira Lobo, André Rangel, Paulino Werneck, Moreira Guimarães, Francisco Salema, Leopoldo Prado, Ernani Pereira, Ricardo Gusmão, Girondino Esteves, Francisco Aragão, Galvão Bueno, Alfredo Barcellos, Herbster Pereira, Firmo Barroso, Carlos Villela Gomes da Cruz, Valentim Varella, Armindo de Lima, Souza Carvalho, Boucher Pinto, Octavio Milanos, Ausier Bentes, Attila Torres, Samuel Pereira, Fortunato de Brito, Paranhos da Costa, Cartaxo Dantas, Mello Cavalcanti Filho, Pinto Brandão, Pinheiro dos Santos, Martins Teixeira Junior, Cunha Bello, Vahia de Abreu, Oliveira Santos, José Paracampos, Augusto Guimarães, Ferreira da Rocha, Machado Portella, Alexandre Stockler, Alcides Lintz, José de Andrade, Heitor Silva, Sebastião M. Barreto, José Cavalcanti, Mario Feio, Guilherme Santos, Riedel de Carvalho, Eduardo Meirelles, Domingos Menezes, Achilles de Araujo, Fernando da Silveira, Olegario de Azevedo, Paula Rodrigues, M. C. de Rego Barros, Rangel de Abreu, Paula Velloso, Octavio A. Barroso, Costa Lima, Epaminondas de Figueiredo, Oswaldo L. de Oliveira, Fernão da Silveira, Lauro Garcia, G. Rebello de Figueiredo, Mendonça de Carvalho, Amalia Miglievich, Marcos Miglievich, Torres Vianna, Paula Buarque e Waldemar Silva e em S. PAULO, os professores drs. Celestino Bourroul, Rubião Meira, Sylvio Maia, J. Brito, Adolpho Lindemberg, Raul Briquet, Resende Puech e Almeida Prado e os drs. Eduardo Monteiro, Francisco Lyra, Sá Pinto, Ferreira Santos, Martins Passos, Araripe Sucupira, Cesidio da Gama e Silva, A. Luiz do Rego, C. Duarte Silva, A. Luiz do Rego, C. Duarte Nunes, Nelson Liberio, Oswaldo Pusseglr, Zepherino do Amaral, José Tipaldi, J. J. da Nova, Ribeiro de Almeida Pereira Gomes, Marcondes Machado, Tibiriçá Filho, Azambuja Neves, Bueno de Miranda, Carvalho Braga, Luiz Hope, Passos Junior, Ulysses Paranhos, Philomen Marcondes Nazareno Orcesi, Alvaro Guião, Proença de Gouvea, V. Graziano, José Luiz Guimarães, Danton Malta, Campos Moura, B. Tolosa, Criss uma de Figueiredo, Vieira Bittencourt, Olavo de Carvalho, Nogueira Ferraz, Mario de Sanctis, Alvaro Soares, Aristides Guimarães, Souza Castro, Custodio Guimarães, M. R. Louzã, Euclydes Carvalho e Souza Paraizo.

A' venda nas principaes pharmacias e nas drogarias, no Rio de Janeiro, Araujo Freitas & C.; Granado & C.; A. Gesteira & C.; Carlos Cruz & C.; P. de Araujo & C.; Berrini (Freire Guimarães & Cia.); J. M. Pacheco; Orlando Rangel; Rodolpho Hess & C.; V. Silva & C.; Drogaria Baptista; Jorge & Santos; Evaristo Eyer & Cia.; M. B. Rodrigues; Drogaria Ferreira; Ribeiro, Menezes & Cia.; Corrêa de Araujo & Cia.; C. Liberalli; Almeida Martins & Cia.; Drogaria Figueiredo; J. A. Botelho; Bragança Cid & C.; Silva Gomes & Cia.; em S. Paulo, Baruel & C.; Braulio & Cia.; Amarante & Cia.; V. Morse & Cia.; Drogaria Mercurio; S. P. C. L. Queiroz; J. Ribeiro Branco & Cia.; Cia Paulista de Drogas, Cruz Borba & Miranda, Messias, Andrucci & Cia.; em Santos, Baruel & Cia., e Amarante & Cia, e na Bahia, Drogaria Meirelles. (T 23594)

MICROSCOPIO

Bausch, novo, 1200 diametros, obj. immersão ocular compensadora. Chaviot, vende-se preço de occasião. — Rua Aristides Lobo n. 106. (T 23560)

PROCURE NO BANCO AUXILIAR DO COMMERCIO

Rua do Rosario, 150

Um destes cofres que são distribuidos gratuitamente para as contas correntes Economicas com caderneta, talão de cheque e juros de 6 % ao anno. (18474)

Queireis saber como serão os outros autos em 1925 e 1926 ?

Examinae os modelos BUICK 1924

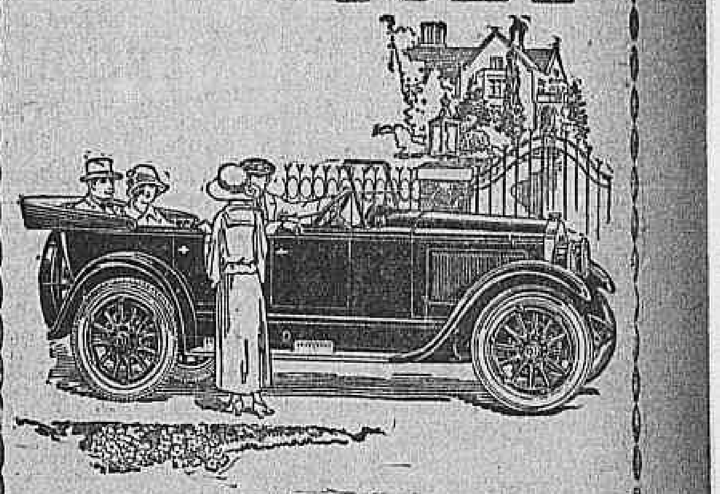

A MARCA BUICK E' A PIONEIRA DA INDUSTRIA

Est. Mestre & Blatgé, S. A. Rua do Passeio, 50

ULTIMOS ANNUNCIOS

LEILÃO DE PENHORES

Leilão de Penhores
Em 16 de janeiro de 1924

VIANNA, IRMÃO & Cia.

RUA PEDRO 1º NS. 28 e 30 (ant. E. Santo)

Roga-se aos srs. mutuarios resgatarem ou reformarem suas cautelas vencidas até á hora do leilão. (T 23376)

Empregos diversos

OFFERECE-SE uma sra. brasileira, para empregada de Hotel ou pensão, de uma hospede só. Te. 23 B.M. (T 23546) D

OPERADOR cinematographico — Precisa-se para laboratorio. Rua Barão de Mesquita, 552. (T 21687) D

PRECISA-SE de uma empregada para lavar roupas e mais serviços leves em casa de uma familia; paga-se bem, á rua da Capella 43, Piedade. (T 22232) M

PRECISA-SE de uma empregada em casa de familia, para cozinhar e lavar; rua Dr. Silva Pinto 74, Villa Isabel. (T 23497) L

[illegible]

PRECISA-SE de dois officiaes de machinas para serrar [illegible] (T 23623) D

PRECISA-SE de boa creada estrangeira. Prefere-se allemã. Paga-se bem. Hotel Central; quarto 48. (T 23670) C

Casas e commodos centro

LOJA — Aluga-se, Senador Dantas n. 40. Contrato de cinco annos. (T 22468) E

ALUGA-SE, digo, traspassa-se uma porta na Avenida Rio Branco, em bello ponto. Propria para loterias, balas, etc. Tratar com o sr. Carlos, á rua Sachet n. 3, sob. (T 22468) E

ALUGA-SE o 2º andar do predio da rua do Carioca n. 40 [illegible] (T [illegible]) E

ALUGA-SE um bom quarto mobilado a casal ou a dois rapazes [illegible] rua da Velga, 27. (T 23639) E

ALUGA-SE um quarto mobilado em casa alegre, a casal sem filhos. Optima pensão e todo conforto e hygiene. R. Senador Dantas, 41. (T 23659) E

ALUGAM-SE bons consultorios, com divisão de parede. Rua 7 de Setembro, 211, 1º andar. (T 23653) E

ALUGA-SE, em casa de familia, um bom quarto de frente para 2 rapazes distinctos ou um casal de tratamento, á rua D. Gerardo, 50. (T 23656) E

ALUGA-SE o magnifico 2º andar do predio da rua Senador Dantas 3, tendo elevador; trata-se no n. 5, com Faria. (T 23655) E

ALUGA-SE esplendida sala de frente, bem mobilada, com optima pensão, em casa de todo o conforto moderno, a casal de tratamento. Rua Senador Dantas, 41. (T 23660) E

ALUGA-SE um quarto mobilado e com pensão, na rua S. Pedro 148, sobrado, esq. de Uruguayana. (T 23648) E

ALUGA-SE uma sala para escriptorio, Rua S. José, 46, 1º and. (T 23601) E

ALUGA-SE em casa de familia de respeito um optimo quarto com janella, a casal que não cozinhe ou a pessoa que trabalhe fóra. R. D. Julia 67, casa 6. Avenida Salvador de Sá. (L 22420) E

ALUGA-SE um quarto mobilado, a para rapazes ou cavalheiro decente, com ou sem pensão. Rua Buenos Aires 204, telephone N. 3543. (T 23625) E

ALUGA-SE um bom commodo para solteiro, com electricidade, etc.; na rua Luiz de Camões, 112. (T 23496) E

ALUGA-SE uma boa sala, na rua Senador Euzebio n. 65, esquina de General Caldwel. (T 21723) E

ALUGA-SE um quarto mobilado, — com ou sem pensão, á rua Paulo Frontin n. 85, sob. (T 21720) E

ALUGA-SE um magnifico quarto mobilado de novo, a uma pessoa ou casal que trabalhe fora, em casa de todo o respeito. Rua 7 de Setembro n. 211, 2º andar. Tem telephone. (T 23514) E

ALUGA-SE sem moveis, a um senhor distincto, uma boa sala, muito arejada, com duas janellas de frente. Casa de pequena familia. — Unico inquilino. Rua Didimo, 31 — Villa Ruy Barbosa. (T 23486) E

ALUGA-SE em casa de familia uma grande sala, com 3 janellas de frente. Av. Rio Branco 20 — 2º. (T. 22423)

ALUGA-SE parte de um gabinete dentario, Uruguayana, 39, com dr. Peixoto. (T 23567) E

J. Pinto. Predios e terrenos, construcções e outras operações: rua do Rosario, 162, sob. Tel. Norte 5236 e 3166. Caixa Postal 2778. Attende a chamados. (T 23556) E

ALUGA-SE uma carinha com duas espaçosas salas, cozinha, etc. — com todas as commodidades. Rua do Resende n. 167, loja. (T 23550) E

ALUGA-SE por 450$000 o sobrado da rua Carlos de Carvalho, 45. — As chaves na praça Marechal Deodoro n. 32, na esplanada do Morro do Senado. (T 23580) E

ALUGA-SE uma sala e um quarto separados e mobilados, a moços serios ou casal. Rua do Lavradio, 127 (T 23484) E

ESCRIPTORIO — Aluga-se, á rua [illegible] (T 23657) E

Licor Vegetal. Dá força ao sangue, dá vigor aos musculos, dá energia aos nervos; na Medicina Natural, á rua Visconde do Rio Branco n. 7. (18202) E

CONSULTORIO MEDICO — Bem installado, aluga-se horas, um; á rua dos Ourives, 43. Tratar das 4 ás 6 horas. (T 23608) E

QUARTO — Aluga-se, com ou sem mobilia e pensão, no luxuoso predio da rua Paulo Frontin, 24. (T 23669) E

Lapa e Santa Thereza

ALUGA-SE por 75$000 em Santa Thereza, uma sala independente com electricidade. Rua Ermelinda, 163 fundos de P. Matta. (T 22409) F

Cattete, Laranjeiras, Botafogo e Gavea

ALUGA-SE um bom apartamento mobilado, composto de sala de frente, e quarto, pensão para casal de tratamento. Rua do Cattete n. 164, sob. (T 23666) G

ALUGA-SE [illegible] Rua Almirante Tamandaré [illegible] (T 23456) G

ALUGAM-SE uma sala e quarto para cavalheiro ou casal, em casa de familia; praia do Flamengo n. 6. (T 22465) G

ALUGA-SE uma casa á rua 19 de Fevereiro n. 36, com 4 quartos, 3 salas, cozinha, copa, despensa e quarto de criados, 800$ mensaes; as chaves no n. 40. (T 23553) G

APARTAMENTO ricamente mobilado, co mquarto de banho, aluga-se com optima pensão, a casal de tratamento, na praia de Botafogo. Tel. Sul 337. (T 21218) G

ALUGA-SE sala de frente, a casal com ou sem pensão. Rua Correia Dutra, 154. (T 23509) G

ALUGA-SE na esquina do Jardim da Gloria, um excellente quarto de frente, a senhor do commercio, em casa de familia [illegible] (T 23494) G

OPTIMO aposento com janellas para o ar livre, aluga-se a casal ou a senhor do commercio, em casa de familia de respeito, á rua do Cattete 341, proximo á praça José de Alencar. (T 22465) G

UM ou dous aposentos, independentes, a casal ou cavalheiro distincto, em casa de familia; com pensão e [illegible] Informações 3849 B. Mar. (T 22378) G

ALUGA-SE esplendida sala de frente e um quarto, mobilados, em casa de familia, a casal distincto ou senhor de respeito, com ou sem pensão; á rua do Cattete, 247, casa I. (T 23555) G

ALUGAM-SE 2 excellentes quartos mobilados, com janellas para ar livre, de grande jardim, a casaes ou senhores de respeito, com pensão, em casa de familia. Buarque de Macedo n. 32, B. M. 613. (T 23569) G

ALUGA-SE, com carta de fiança, em casa de familia de todo o respeito, a um senhor de posição ou casal distincto, sem filhos, uma excellente sala de frente e quarto, muito arejadas e limpas e completamente independente; — rua Assis Bueno n. 47, Botafogo. (T 21730) G

ALUGA-SE linda sala ricamente mobilada, em casa de familia. — Rua Carvalho de Sá n. 37, largo do Machado. (T 23527) G

QUARTO. Senhor só, morando em confortavel casa, aluga um magnifico, com ou sem moveis, a cavalheiro ou rapazes do commercio, rua Marquez de Abrantes, 203 sobrado. (T 23564) G

ALUGA-SE uma bella sala de frente e um quarto, bem mobilados, á rua Corrêa Dutra, 43. B. M. 3409, casa de familia de tratamento. (T 21705) G

ALUGA-SE em casa de familia — uma sala bem mobilada, por 230$ e um quarto para moço distincto, tendo telephone, na rua do Cattete, 166. (T 21710) G

ALUGA-SE um bom quarto com pensão, em casa de familia de todo o respeito, para casal ou dois senhores distinctos. Buarque de Macedo 17 perto dos banhos de mar. (T 23548) G

ALUGA-SE o 1º pavimento assobradado do predio á rua Paysandú, 168, a pequena familia de 2 a 3 pessoas, á vaga no dia 1º de Fevereiro, para ver e tratar no mesmo, das 10 ás 5 horas. (T 21741) G

BOM QUARTO

Aluga-se um mobilado, em casa muito saudavel e confortavel. Rua Benjamin Constant n. 49, Gloria. (18482)

Leme, Copacabana e Leblon

ALUGA-SE em confortavel casa, quarto mobilado ou não, e pensão, a casal de tratamento, junto aos banhos de mar, 400$000. — Rua 28 de Agosto n. 87, Ipanema. (T 23554) H

ALUGAM-SE em casa de familia, bons quartos, com serviço de banho, independente, a casal ou pequena familia; com pensão e com ou sem moveis. Trata-se a rua Goulart, 39 — Leme. (T 23560) H

Haddock Lobo e Tijuca

ALUGA-SE casa nova, de madeira co sala, quarti, cozinha, luz electrica, tanque, chuveiro, etc., por 90$ só a casal, rua Paula Ramos, 177, — bonde de Santa Alexandrina. (T 23559) J

ALUGA-SE uma esplendida casa com 3 quartos, 2 salas e mais dependencias, a familia de tratamento, á rua Nova S. Luiz n. 14, Rio Comprido. Trata-se com D. Alayde, rua Conde Bomfim, 451. (T 22437) K

ALUGA-SE um quarto mobilado — com pensão, em casa de familia; á rua General Roca n. 90. — Fabrica das Chitas. (T 23558) K

QUARTO mobilado, aluga-se um a casal sem filhos ou a duas senhoras sós, em casa de familia; á rua General Roca n. 136. (T 23487) K

ALUGA-SE um bom quarto a pensão [illegible] filhos. Avenida 28 de Setembro n. 331, sobrado. (T 22450) L

ALUGA-SE [illegible] Xavier. (T 23591) L

ALUGA-SE a casa recentemente reformada, da rua Marechal Aguiar n. 97, Pedregulho, logar alto e saudavel, com terreno de grande [illegible] porão, [illegible] (T 23568) L

ALUGA-SE o predio moderno da rua Luiz Guimarães n. 9, Villa Isabel, para pequena familia de tratamento. As chaves no n. 27. (T 22410) L

ALUGA-SE uma casa com 2 salas, 3 quartos, boa cozinha, com fogão a gaz, banheira, entrada ao lado, com jardim, bom quintal arborisado etc. — Trata-se na mesma; travessa Patrocinio n. 88, Andarahy. (T 21697) L

ALUGA-SE um predio com dois pavimentos, fogão a gaz, aquecedor, banheiro, 3 quartos, duas salas; na rua Conselheiro Costa Pereira, 21. Aluga-se uma casa, dois quartos e duas salas, jardim, Rua Possidio, 9. Uma dita, com dois quartos e duas salas, 93 A, casa 5; mesma 21. (T 23537) L

QUARTO vasio, aluga-se a senhor só, 60$000. Santa Luiza, 62-IV, praça da Bandeira. (T 23556) L

VENDEM-SE os predios seguintes: Rua Taylor, 80 contos; rua da Lapa, 80 contos; Rua D. Luiza, 115 contos; rua do Catteto, 185 contos; Praia do Russel, 190 contos; Laranjeiras, 400 contos; Praia Botafogo, 150 contos; Praia Botafogo 400 contos; Rua D. Carlota, 250 contos; Rua Muniz Barreto, 60 contos; Rua Voluntarios da Patria, 500 contos; Rua D. Marianna, 85 contos; Rua D. Marianna, 140 contos; Rua Barata Ribeiro, 80 contos; Rua Barata Ribeiro, 120 contos; Rua Barata Ribeiro, 180 contos; Rua Derby Club (esquina Maracanã), 35 contos; Rua Vaz Toledo, 40 contos; Rua Santa Sophia, 90 contos; Rua S. Luiz Gonzaga, predio e terreno com 15 mil metros quadrados, 130 contos. Trata-se com Sattamini e Liguori, á rua do Ouvidor numero 133, 1º andar. (T. 23592) N

VENDE-SE no Cosme Velho terreno 10 x 76. Uruguayana 95, Figueiredo. (T 21713) N

AUTO PIANOS

"Schiedmayer & Soehne"

os mais sonoros e aperfeiçoados de manejo facilimo. Os melhores até hoje conhecidos

Entrada de grandes stocks resolvemos fazer vendas facilitadas a

PREÇOS REDUZIDISSIMOS

C. Carlos J. Wehrs

tem sempre em deposito as afamadas marcas de

PIANOS

"SCHIEDMAYER & SOEHNE" "EHRBAR" "CARLO OTTO" e "OTTO BACH" "RUD. IBACH & SOHN" "ESSENFELDER"

47 - RUA DA CARIOCA - 47

(Junto ao Cinema Iris)

Tel. Central 4315 Caixa Postal 332

(22401)

Prensas Excentricas
Prensas de Fricção

Unico especialista na praça

Armando Busseti

R. S. Pedro, 86 RIO

(21692)

ALUGA-SE o predio da rua Ribeiro Guimarães, 64. — Aldeia Campista; ás chaves no n. 86. Tratar na rua S. Francisco aXvier, 838. (T 21700) L

ALUGA-SE uma casa com 3 quartos, 2 salas e demais dependencias á Av. 28 de Setembro, 316. C/ 8. Preço, 300$000 e taxas. (T 21708) L

PREDIO novo, aluga-se, no melhor ponto do Andarahy, clima saluberrimo, luxuosamente construido, magnificas installações sanitarias, entrada para automovel, proprio para familias de tratamento e gosto. Preço, 500$000 e taxas. Cia. de Administração Garantida. Quitanda, 73, sob. (T 22395) L

COMPRA-SE um pequeno predio até 30:000$, para pequena familia; trata-se á rua Mena Barreto, 18 Botafogo, Augusto Ramos. (T 23421) N

CASAS — Vendem-se duas acabadas de construir, á rua Dias da Cruz, no Meyer, por 16:500$ cada uma. Estão vasias; trata-se á rua Cachamby n. 48, Meyer. (T 23526) N

SITIO — Vende-se um, com 24 lotes de bons terrenos, situado entre 2 linhas, bitola larga, Nilopolis 20 minutos bitola estreita, linha auxiliar, 8 minutos; parada do Itinga. Plantação e criação já produzindo. — Ver e tratar na rua Natividade, 86, com o sr. Flavio. (T 22348) N

VENDEM-SE lotes de terreno na rua Alzira Valdetaro n. 63, a 5 minutos da estação Sampaio, a dinheiro ou em prestações. Lotes de 500$000 para cima. Informações no local, com o encarregado. Trata-se com O. Rêgo, rua Alfandega 110, 1º andar, das 11 horas ao 1/2 dia. (T 23511) N

SUBURBIOS

ALUGA-SE uma boa casa á travessa Cerqueira Lima n. 3. Trata-se na rua Visconde de Inhauma, 93. (T 23531) M

TERRENOS — Vendem-se os seguintes lotes, bem localizados e promptos a edificar:

Rua Araujo Lima,	6x27	5:000$
Rua Araujo Lima,	9x27	6:000$
Rua Araujo Lima,	8x27	6:000$
Rua Araujo Lima,	9x27	7:400$
Rua Araujo Lima,	12x27	9:000$
Rua Araujo Lima,	12x40	17:000$
Rua Barão de Mesquita, ...	[illegible]	[illegible]
Rua Mariz e Barros (prolongamento)	[illegible]	30:000$
Rua Mariz e Barros (prolongamento)	[illegible]	35:000$
Rua Visc. Itamaraty,	[illegible]	[illegible]
Rua S. Franc. Xavier,	[illegible]	[illegible]
Rua Lucio Mendonça,	[illegible]	[illegible]
Trav. Profes. Gabizo,	[illegible]	[illegible]
Trav. Profes. Gabizo,	[illegible]	[illegible]
Avenida Rio Comprido,	[illegible]	[illegible]
Rua Macedo Sobrinho,	[illegible]	[illegible]
Rua Voluntarios da Patria,	[illegible]	[illegible]
Rua Dias da Rocha (Copacabana)	[illegible]	[illegible]
Rua 28 de Agosto (Ipanema)	[illegible]	[illegible]
Rua Gustavo Gama (Meyer)	[illegible]	[illegible]
Rua Bella Vista (Engenho Nova)	[illegible]	[illegible]
Rua Raul Pompeu (Ipanema)	[illegible]	[illegible]
Rua Antonio Bazillo,	[illegible]	[illegible]
Idem,	[illegible]	[illegible]
Rua José Higino	[illegible]	[illegible]
Rua Prof. Gabizo	[illegible]	[illegible]

Quasi todos os terrenos ficam situados, proximo ao Collegio Militar; tratar com O. Rêgo [illegible] edificio 49, loja, das 11 ás 3 horas. (T 21738) N

VENDEM-SE terrenos na Aldeia Campista, desde 5 contos. Informações por favor, com o sr. Reis, Escola Velox, Largo S. Francisco 36, das 12 ás 14 horas. (T. 22470) N

VENDEM-SE [illegible] (T 21698) N

VENDE-SE na rua Conde de Bomfim, quasi á Muda da Tijuca, um grande predio novo, de 2 pavimentos, centro de terreno, sendo que cada um tem o conforto necessario para grande familia de tratamento; negocio urgente e acceita-se offertas razoaveis. Tratar, rua Alfandega 130, 1º, das 2 ás 6, com o proprietario. (T. 22474) N

VENDE-SE um predio, proximo a Estação [illegible] (T 21712) N

VENDE-SE lindo palacete [illegible] Figueiredo. (T 21712) N

VENDE-SE por 12:000$ um solido predio proximo á Estação do Encantado, centro de terreno, 11 x 66, tres quartos, 2 salas e um porão habitavel, cozinha, luz electrica, gaz, etc. 130, Rua Alfandega, 1º, das 2 ás 6. (T. 22474) N

VENDEM-SE [illegible] (T 21715) N

VENDE-SE na Rua Marechal Aguiar, antiga Rua Nóra, ha 3 minutos da Rua S. Luiz Gonzaga, com graciosa vivenda (chacara) centro de terreno, bondes quasi á porta, proximo a grande familia de tratamento; photos, plantas e mais esclarecimentos, 130, Alfandega, 1º, das 2 ás 6. (T. 22474) N

VENDE-SE o predio da travessa [illegible] (T 23509) N

VENDEM-SE lotes de terreno [illegible] (T 22405) N

VENDE-SE por 20:000$ um predio na Rua Salvador Pires, Todos os Santos, centro de grande terreno, 4 quartos, dependencias, acceita-se a terreno a prazo de 3 annos mediante juros que se combinarem; 130, Alfandega, 1º, das 2 ás 6. (T. 22475) N

OLHOS

Inflammações e Purgações
USE O
«Collyrio Moura Brazil»
(NOME REGISTRADO)
Vende-se em todas as pharmacias e drogarias

(L 22555)

ALUGA-SE a metade da casa (nova), independente, chuveiro e jardim, a casal sem creanças e de tratamento. Ponte dos bondes Inhauma, rua Teixeira de Macedo, 49. (T [illegible]) M

ALUGA-SE por 50$ um bom porão para casal [illegible] (T [illegible]) M

VENDE-SE na rua Ellas de Albuquerque [illegible] (T [illegible]) M

TERRENO — Vende-se na Penha, 6 lotes, juntos ou separados. — Trata-se na rua Machado Coelho, 28, das 8 ás 2 horas, com o proprietario. (T 22415) N

TERRENO — Compra-se um terreno [illegible] (T [illegible]) N

VENDE-SE no melhor ponto da rua Toneleiros, Copacabana, um terreno [illegible] (T [illegible]) N

VENDE-SE por 25 contos, superior predio [illegible] (T 23525) N

VENDE-SE por 9:000$000 um terreno na Boca do Matto, Meyer, proximo á Rua Adelaide, Linha de Vasconcellos, 20 x 10, prompto a construcção. 130, Alfandega, 1º, das 2 ás 6. (T. 22474) N

VENDE-SE [illegible] (T [illegible]) N

VENDE-SE, sendo entregue immediatamente, um predio com centro de jardim e pomar, solida construcção a 5 minutos dos bondes de Piedade, 25:000$; photos e plantas. 130, Alfandega, 1º, das 2 ás 6. (T. 22474) N

VENDAS DIVERSAS

VENDE-SE uma mobilia de sala de jantar [illegible] (T [illegible])

VENDE-SE um automovel [illegible] (T [illegible])

VENDE-SE dois ventiladores [illegible] (T [illegible])

VENDE-SE magnifico piano [illegible] (T [illegible])

VENDE-SE magnifica pianola [illegible] (T [illegible])

VENDE-SE um fogão de 40 [illegible] (T 23620)

A Conservação da Saude

Os fracos produzem com muito esforço.
Os fortes produzem com pouco esforço.
O Biotonico Fontoura dá força.

Muitas são as molestias que se originam da pobreza do sangue e das alterações do systema nervoso, produzindo as anemias e as neurasthenias, cujas consequencias funestas não se fazem esperar.

Taes molestias previnem-se e combatem-se com o extraordinario preparado BIOTONICO FONTOURA, o verdadeiro reconstituinte completo que exerce uma acção benefica fortalecendo o organismo e defendendo-o dos graves perigos que o ameaçam quando se encontra enfraquecido.

O BIOTONICO FONTOURA tonifica os musculos, revigora o systema nervoso, restabelece as forças, desperta o appetite, melhora a digestão, augmenta a assimilação, combate a depressão nervosa e a fraqueza muscular, regenera o sangue augmentando os globulos sanguineos, dá nova vida aos tecidos, estimula a actividade cellular, contribue, emfim, para normalizar as funcções do organismo produzindo energia, força e vigor que são os attributos da saude.

(Ap. D. N. S. P. Nº. 175 — 27|4|918) (23460)

Casa Leitão

ARTIGOS PARA A ESTAÇÃO ACTUAL

ROUPAS PARA BANHO
GENEROS E MODELOS MODERNOS

Em diagonal	80$000
Em flanella de lã	45$000
Em alpaca	60$000
Em flanella para criança	31$000
Em diagonal para criança	25$000

Toucas e sapatos a preços reduzidos

Largo de Santa Rita n. 4 (T. 22400)

ALUGA-SE á rua Ipanema 24 um quarto mobilado, em casa de familia de tratamento. (T 23582) H

ALUGA-SE um bom quarto para casal ou cavalheiro distincto, na rua Buarque, 39. Leme. (T 23544) H

NA praia de Ipanema, aluga-se quarto ou sala, em casa de tratamento. Telephonar para Ipanema 1922. (T 22393) H

Saude, Praia Formoza e Mangue

ALUGAM-SE bons commodos, com pensão ou sem pensão, a pessoas de tratamento, á Av. Francisco Bicalho n. 383 (Praia Formosa), fim da rua Senador Euzebio. (T 23622) I

QUARTO. Precisa-se de um em casa muito discreta e que não tenha outro inquilino, nas immediações da praça da Bandeira; carta neste jornal K. S. V. (T 23641) S

Catumby, Estacio e Rio Comprido

ALUGA-SE uma boa casa, com todas as commodidades, forrada de novo; rua Barão do Sertorio, 55; trata-se das 8 ao meio-dia. (T 23561) J

ALUGA-SE uma sala e cozinha, independentes, rua Barão de Iguatemy n. 56, Mattoso. (T 23545) K

ALUGA-SE esplendida sala de frente, para casal e bellos quartos, bem arejados, para rapazes, á rua do Mattoso, 86. (T 22417) K

São Christovão, Andarahy e Villa Isabel

ALUGA-SE confortavel predio da rua Padre Roma, 43, está aberto hoje, até ás 13 horas. Exige-se bom fiador. Bonds de Lins. (T 22472) L

ALUGA-SE, em casa de uma senhora allemã, uma sala bem mobilada, com entrada independente, varanda e jardim, a pessoas distinctas. Rua Dr. Maciel 81 (S. Christovão) bondes Ponta Cajú, Cajú-Retiro ou São Luiz Durão. (T 23619) L

ALUGA-SE por 350$ e taxas o predio á r. Mendes Tavares 24, 2 q., 2 s., despensa, fogão a gaz e sala de banho com aquecedor. Bom quintal e jardim. Chaves na r. Visc. Sta. Isabel 72, garage. (T 23649) L

ALUGA-SE o magnifico predio á rua Sinimbú, antiga Matto Grosso n. 96, logar alto e saudavel, tem 4 quartos, 2 salas, mais dependencias e grande quintal; está aberto, pode ser visto das 9 ás 16 horas. (T 23485) L

ALUGA-SE [illegible] (T [illegible]) L

ICARAHY — [illegible] (T [illegible])

Compra e venda de predios e terrenos

J. Pinto. Predios e terrenos, construcções e outras operações; rua do Rosario, 162, sob. Tel. Norte 5236 e 3166. Caixa Postal 2778. Attende a chamados. (T 23557) N

NICTHEROY

VENDE-SE por 30:000$ um predio na Rua Bittencourt da Silva, bem proximo e em frente de rua; dista apenas 2 minutos da Rua 24 de Maio, Estação do Riachuelo; terreno com grande pomar, sendo 5 quartos, 2 salas e outras dependencias; photos e plantas, etc. 130, Alfandega, 1º, das 2 ás 6. (T. 22474) N

VENDE-SE lindo palacete á rua Silva Manoel [illegible] (T [illegible]) N

VENDE-SE na Rua Eduardo Ramos, quasi esquina da Rua Conde de Bomfim e Largo da Segunda-Feira, um terreno proprio a construcção. Preço de occasião; 130, Alfandega, 1º, das 2 ás 6. (T. 22474) N

VENDE-SE com negocio urgente [illegible] (T [illegible]) N

VENDE-SE na Estação do [illegible] (T [illegible]) N

VENDE-SE na Estação de Vigario Geral, um grande terreno de terreno, de 10 x 70, preço 1:500$. 130, Alfandega, 1º, das 2 ás 6. (T. 22474) N

Mobiliarios chics — Tapeçarias finas — Decorações modernas

Cortinas
Stores
Tapetes
finos

CASA NUNES

Tecidos
Cretones
Etamines
Veludos
etc.

Premiada "Hors Concours" na Exposição Internacional 1922.

E TODOS OS ARTIGOS PARA ESTOFADORES

65, Rua da Carioca, 67 - Rio

TRASPASSES

TRASPASSA-SE uma porta na Av. Rio Branco [illegible] (T [illegible])

TRASPASSA-SE [illegible] (T [illegible])

TRASPASSA-SE [illegible] (T [illegible])

TRASPASSA-SE [illegible] (T [illegible])

Achados e perdidos

[illegible]

CASA YORK continúa a manter os mesmos preços

ASSEMBLÉA 22 a 26 (Esquina do Carmo)

Unicos em todo o commercio do Rio, conforme verificarão na relação abaixo:

CAMISAS PEITO LINHO
Peito 1|2 linho . . . 7$500
Peito linho Manchester . . 8$500
Peito linho Irlandez . . . 10$500
Peito linho Irlandez duro . 13$500
Peito puro linho . . . 14$000
Peito puro linho duro . . 14$800

PYJAMAS
Bom percal . . . 8$500
Percal francez . . . 9$300
Percal francez com alamares . . . 10$500
Percal palha . . . 11$000

Percal côres fortes . . . 11$800
Percal bellas côres . . . 12$500
Zephir forte . . . 13$800
Zephir escuro . . . 14$800
Tussor côr de palha . . . 15$800
Zephir golla branca . . . 16$800
Tussor palha golla branca 17$500
Zephir golla fustão alamares seda . . . 19$800

TOALHAS PARA MESA COM AJOUR
1|2 linho 150|140 . . . 8$000
1|2 linho 200|140 . . . 10$500
1|2 linho 250|140 . . . 13$000
1|2 linho 300|140 . . . 15$800
1|2 linho 350|140 . . . 17$500

GUARDANAPOS
1|2 linho 50x50 1|2 duzia 5$800
1|2 linho 60x60 . . . 8$400
Linho damasco, 1|2 duzia 13$400
Linho, inglezes, 1|2 duzia 20$000

GRAVATAS
Seda ricas padronagens
Modelo Americano
2$800, 3$800, 4$800 e . . . 5$800
PADRÕES JAQUARDS SEDA FRANCEZA
7$500 e . . . 8$500

CUÉCAS
De bom percal, 3 por . . . 10$500
De percal superior, 3 por 11$000
De percal francez, 3 por . 11$500
De percal oxford, 3 por . 12$800
De percal tobralco, 3 por . 15$890
De zephir mousseline, 3 por . . . 17$500

De zephir "lyntex", 3 por 18$500
Boa cambrainha, 3 por . 13$500
De Cambraieta, 3 por . 14$800
De irlanda, 3 por . . .

CAMISAS PARA NOITE
Gola aberta c| guarnição . 5$800
Gola fechada . . . 8$600
Gola fechada . . . 9$800
Gola c| ponto russo . . . 10$300
Gola fechada c| ponto russo . . . 11$800

LEQUES CHICS
1$800, 1$900, 2$200, 2$600 3$500

MEIAS PARA HOMENS
York n. 4, 3 pares . . .
York n. 3, 3 pares . . .
Ypiranga, 3 pares . . .
York n. 2, 3 pares . . . 8$500
York n. 1, 3 pares . . . 12$000
Furta côres, 3 pares . . . 10$800
Pura seda sem defeito, par 3$700
Pura seda Pyramid, par . 4$900
Pura seda resistente, par 5$800
Pura seda animal, par . 5$800
Pura seda Ypiranga, par . 7$500

ATOALHADOS
1|2 linho, encorpado . . . 4$500
1|2 linho encorpado, metro 4$800

Linho adamascado, metro . 7$500
Dito adamascado, super, metro . . . 8$500
De fantasia côres . . .

MEIAS PARA SENHORAS
Artigo forte, par . . . 1$100
Artigo encorpado, par . . . 1$700
Mercerisadas, par . . . 2$500
Mercerizadas, par . . . 2$700
Encorpadas, par . . . 4$200
Finas Mercerisadas, par . 4$500
Finas typo escossia, par . 4$800
Em seda s| defeito, par . 4$500
Em seda encorpada, par . 5$800
Em seda encorpada c| costura, par . . . 6$800

Em seda animal c| costura . . .

TOALHAS PARA BANHO
Alagoanas encorpadas . . .
Alagoanas grandes . . .

TOALHAS PARA ROSTO
Muito fortes, 3 por . . . 3$600
Bom artigo grossas, 3 por 5$400
Muito felpudas, 3 por . . 7$500
Encorpadas com felpo, cores, 3 por . . . 7$800
Muito grandes, felpudas, 3 por . . . 8$500
Muito fortes, felpudas, 3 por . . . 9$000

Felpo Paulista, 3 por . . .
Alagoanas, 3 por . . .

CAMISAS AMERICANAS
Em bello percal padrão Mandalay . . .
Em percal palha listas riadas . . .
Inh, palha de seda . . .
Percal côres vivas . . .
Percal listas tricolor . . .
Percal côres distinctas . . .
Padrão de seda . . .
Zephir inglez . . .
Mousseline ingleza . . .
Tricoline de seda lisa . . .
Tricoline de seda listada . . .
Tricoline de seda . . .

CINTOS
Com fecho pressão, 1$600 e . . .
Tubulares almofadinha . . .
Tubulares largos . . .
Tubulares americanos . . .
Tubulares americanos (largos) . . .
Tubulares fivella dourada a fogo . . .

PERDEU-SE a caderneta n. 564363 3ª Serie da Caixa Economica. (T 22352) G

VIANNA, IRMÃO & Cia. — Rua Pedro 1º, antiga Espirito Santo n. 20; perdeu-se a cautela n. 67210 desta casa. (T 21734) Q

DIVERSOS

Asthma. O especifico da asthma formula do dr. Carlos Loureiro é de effeito seguro no tratamento desta molestia; logo as primeiras colheres sente-se allivio completo. Pharmacia Saraiva, rua dos Andradas 85. (12001) S

Boricinol. Para as molestias da pelle é o remedio heroico, faz desapparecer todas as affecções cutaneas. Pharmacia Saraiva. Andradas 85. (12001) S

CABELLEIREIRA — Tinge cabellos a 15$, inoffensivamente, não mancha a pelle e póde lavar a cabeça; faz todas as cores; vende posças; cabelleiras de todos os modelos para senhoras, homens, creanças, imagens, bonecas e quem tiver cabellos caidos, traga-os que lhes farei seus postiços, lavagens de cabeças, 2$000; penteados para casamentos, bailes, etc., á rua Visconde de de Itauna, 121, sobrado. (T 21724) S

COPACABANA — Cavalleiro estrangeiro 25 annos desejaria alugar departamento em casa particular com ou sem pensão, resposta nesta folha, Pensão. (T 21736) S

CARTOMANTE — Mysterio, sciencias occultas e seus derivados. Ser feliz, conseguir tudo que desejar em negocios, casamentos, na loteria, fortuna e tudo o mais, seja o que fôr; cartas á caixa postal n. 43. Nictheroy. Estado do Rio. (T 22368) S

COMPRA-SE roupas usadas de homem e senhora e paga-se mais 30 olo, que outros, á rua Senador Dantas n° 75, teleph. C. 3344. (T 20589) S

CALLOS. Extracção completa com o uso da Calloina em poucos dias, não impedindo de andar calcado. Pharmacia Saraiva, Andradas 85. (12001) S

CARTOMANTE. D. Maria Emilia celebre, 1ª do Brasil e Portugal, consagrada pelo povo, mais perita, ultima palavra da cartomancia e sciencias occultas; ás pessoas do interior, consultas por carta, seriedade e sigillo; residencia, á rua São João n. 59, perto das barcas, em Nictheroy. Caixa Postal n. 1688. Rio de Janeiro Maria Emilia é a mais popular no Brasil. (T 22367) S

COSTUREIRAS — Vestidos elegantes, a 20$000; fazem-se, com perfeição, no largo do Machado, 2, sob. Phone Beira Mar 62. (T 23644) S

DENTADURAS velhas. Ouro, etc. Compram-se por bom preço; á travessa de S. Francisco, 16, 2º and. Em frente ao Parc. — Com Mme. Izolina. (T 23590) R

DESCONTOS E HYPOTHECAS — Juros de 9 a 12 % ao anno, sob hypothecas de predios, contas assignadas e promissorias commerciaes e de particulares, a curto ou longo prazo, juros convencionaes e de bancos; com José Leão. Av. Rio Branco, 151, 1º andar. (Tem elevador). (T. 21365) S

Doenças venereas Tratamento cuidadoso e rapido quanto possivel da gonorrhéa e das suas complicações na urethra, prostata, testiculos, bexiga e rins; da syphilis; dos cancros molles e das adenites, etc. — pelo DR. JULIO DE MACEDO, á rua da CARIOCA 54-A (de 8 ás 11 e de 1 ás 6). (T 23631) S

DINHEIRO — Capitalista que se retira, quer fazer emprestimos. Inf. Quitanda, 48, 2º andar. (T22450) S

Dinheiro para hypothecas e promissorias, juros modicos, com J. Pinto. Chamados e cartas, á rua do Rosario, 161, sob. Caixa postal 2778. Tel. Norte 5236 e 3166. (T 23356) S

ESPIRITA clarividente, attende todos os dias, á rua dr. Carmo Netto n. 208, sob. (T 23542) S

Emprestimos. Fazem-se sob inventarios, heranças, hypothecas a 8 % ao anno. Fazem-se obras, pagam-se impostos em atrazo. Compram-se casas e terrenos, Custeiam-se inventarios e emancipações. B. Carmo rua do Rosario 137, sob. telephone Norte 6074. (T 23625) S

Fraqueza genital. — Tratamento das diversas formas por methodo bio-chimico; sem perigos e com excellentes resultados. Dr. Cocio Barcellos, ex-assistente da Fac. de Med., medico da Polic. de Botafogo. Das 9 ás 11 e das 4 ás 6. S. José 53. Tel. C. 3864. (18276) R

FELIZ em negocios, amor e em tudo que desejar, trabalhos garantidos, carta com enveloppe prompto para a resposta Mmme. Fernandes Silva, Posta-restante do Sampaio, Rio de Janeiro. (T 21703) S

Gonorrhéa Syphilis Cura da gonorrhéa aguda ou chronica, em poucos dias, por processo de exito absolutamente comprovado, bem como de todas as suas complicações. — Tratamento da syphilis e todas as suas manifestações, com injecção indolor, de effeitos garantidos. — URUGUAYANA, 134, de 8 ás 11 e 1 ás 6. — DR. RUPERT PEREIRA. (T 22453) S

GUARDA livros de casa importante, dispondo de tempo, encarrega-se escriptas avulsas, balanços, registro de firmas, organizações de contratos, inscripção de firmas no Thesouro, para effeito das Contas Assignadas, etc. Rua General Camara, 92. — Tel. N. 5045. (T 23662) S

IMPOTENCIA Tratamento completo da senilidade precoce por methodo proprio de resultados absolutamente garantidos, pelos innumeros casos curados. Uruguayana 134 — De 8 ás 11 e 1 ás 6. DR. RUPERT PEREIRA. (T. 23639)

MODISTA — Executa vestidos modelos chics, perfeição garantida, desde 40$. Rua Gonçalves Dias 56, 1º andar. Fone C. 145. Mme. Feitsch. (T. 22421) S

Obesidade — edade — Trata massagista americana, tambem faz cintas, ligeiras laravcis; chamados telephone Beira Mar n. 628 (T 22351) S

MOVEIS — Vendem-se de occasião camas, lavatorios, mesas, guarda-casaca e vestidos, columnas estantes, e sala de jantar de carvalho, envernizado, cadeiras forradas de couro e de percha, chaiselongues, etc. — Rua Senador Dantas, 34. Aguia. (T 21745) S

Curso Commercial Nocturno

Acham-se abertas as matriculas

ELEM.: Port. Arith. — Dactyl.	. . . .	30$000
INTERM. Port. Arith. Ingl. Dactyl.	. . . .	40$000
Supr. Port. Ingl. Cont. e Escrip. Tachy.	. . .	50$000

TURMA DE 10 ALUMNOS.

ESCOLA AMERICA

Ed. "Jornal do Brasil". — 4º andar.
TEL. C. 4610. (18484)

J. Pinto. Predios e terrenos, construcções e outras operações; rua do Rosario, 161, sob. Tel. Norte 5236 e 3166. Caixa Postal 2778. Attende á chamados. (T 233356) S

MACHINAS SINGER A dinheiro e a prazo. Trocam-se e concertam-se machinas usadas, desde 60$ para cima. Deposito: Frei Caneca n. 123. Tel. N. 4976. (T 22374) S

MOVEIS e outros objectos de valores, compram-se, pagando-se bons preços. Attende-se os chamados pelo telephone Teixeira Norte 2766. (T 23664) S

MME. MUSSET — Espirita seria, com muita pratica, attende a senhoras. Rua Visconde de Itauna, 525. (T 22086) S

MODISTA de vestidos, executa com perfeição, qualquer figurino, por preços modicos. Attende a chamados pelo tel. N. 2126. Rua Larga, 45 — sob. (T 21715) S

PARTEIRAS — Chamamos a attenção dessa distincta classe que o NUJOL (petrolatum liquido), á venda em todo o Brasil é encontrado em todas as pharmacias e drogarias de 1ª ordem, é o ideal tratamento da PRISÃO DE VENTRE.
Se V. Exa. se dignar enviar á SECÇÃO DE NUJOL, Caixa postal n. 970, Rio de Janeiro, o seu cartão de visita impresso, teremos muito prazer em enviar-vos uma amostra gratuita e informações sobre aquelle preparado. (T 20036) S

Rheumatismo. O xarope Depurativo Iodorado é efficaz no tratamento do rheumatismo, quer syphilitico ou não, e optimo depurativo do sangue. Pharmacia Saraiva Andradas 85. (12001) S

SENHORA nortista, fornece pensão a domicilio. Informações pelo Tel. B. M. 682. (T 22127) S

SER FELIZ nos negocios, amores, ter saude e realizar tudo que desejar; cartas com sellos para a resposta, a P. S. Estação de Mesquita. E. do Rio. (T 21.359) S

VESTIDOS e roupas de senhora finos usados, compra e paga-se bem á rua Senador Dantas n. 75, telephone Central 3344. (T 20589) S

TRACTOR TANK — Para desoccupar logar, vende-se um da conceituada marca "Caterpillar Holt", praticamente novo, grande capacidade de tracção, movido a gazolina, proprio para construcção de estradas ou transportes de grandes pesos. Rua 1º de Março n. 127, sob. (T 20431) O

Tosse. O xarope de Paracary Composto faz desapparecer qualquer tosse como provam as pessoas que delle tem feito uso. Pharmacia Saraiva, Andradas 85. (12001) S

VERMES: 90 % da população tem vermes. O LACTOVERMIL é um notavel polyvermicida efficaz, inoffensivo e de bom paladar. A' venda em todo o Brasil. (17454) S

SORTE em negocios, e realizar o que desejar, por trabalho garantido. Escrever com enveloppe prompto para resposta a Mme. Olinda Silva. Nilopolis. Estado do Rio. Attende-se em qualquer distancia. (T 21702) S

MEDICOS

DR. G. PITANGA — Clinica medica. Tuberculose. Ourives, 43, 3ªs, 5ªs e sab., das 4 ás 6. (T 23607) R

APPENDICITE, TUMORES DO VENTRE, DOENÇAS DE SENHORAS E CIRURGIA GERAL PROFESSOR BARBOZA VIANNA-Rua Chile. 17-de 3 ás 4 (T 23320) R

Dr. Oscar Carvalho
Clinica medica, partos e operações. Especialidade, doenças das senhoras. Consultas: terças, quintas e sabbados das 5 ás 7 horas da tarde, na pharmacia Corrêa, Praça Tiradentes 76. (T 20502)

Doenças de olhos, ouvidos, nariz e garganta
DR. ALVARO DIAS, especialista, Rua Rodrigo Silva, 7. — 3 ás 4. (T 20414) R

MOLESTIAS DOS OLHOS E OUVIDOS — *DR. NEVES DA ROCHA Avenida Rio Branco 90, das 12, ás 4 horas da tarde, todos os dias. — Telephono Norte 537 - Residencia - Rua Barão de Icarahy 17 — Beira Mar 2657* (T 22.251) Z

Syphilis, Gonorrhéa
914 Allemão (legitimo) med. e app. 20$. Néo-silbersalvarsan; inj. mercuriaes indolores. Cura radical da gonorrhéa e complicações, por processos os mais modernos, seguros e rapidos. Tratamento abortivo, cura em poucos dias — Dr. Cocio Barcellos, ex-assistente da Fac. de Med., medico da Polic. de Botafogo. Das 9 ás 11 e das 4 ás 6 — S. José n. 53. — Tel. C. 3864. (20957)

DENTISTAS

DENTISTA — Compra-se um motor electrico de 2ª mão, perfeito. Paga-se bem. Travessa S. Francisco 6 (T 23572) R

PROTHETICOS!! Aluga-se officina completa ou admitte-se um socio, rua Larga 103, esquina Av. Passos. (T 22441) R

Dr. Silvino Mattos
Laureado especialista em dentaduras, com ou sem chapas, parciaes ou duplas; em extracções e tratamento de dentes sem a minima dor; obturações a platina, ouro, porcellana, PIVOTS, coroas e cantos de ouro, etc. Toda a obra é feita com perfeição, rapidez, maxima garantia, ao alcance de todos e em prestações. Rua Sete de Setembro, 231, proximo á praça Tiradentes; das 7 da manhã ás 5 da tarde, todos os dias. Phone: 1.555 Central. (T 23614) S

DENTISTA — DR. S. Oliveira. Extracções e obturações a 5$. Pivots e coroas de ouro a 25$. Dentaduras a 70$, etc. Rua 7 de Setº. 231. (T 23615) R

Dr. RAGI J. EIS
AVENIDA RIO BRANCO N. 137, 1º andar — Sala 5.
Terças, quintas e sabbados. (T 22375) R

Dr. Silvino Mattos
Laureado com as maiores e mais elevadas recompensas em varios Congressos Scientificos e em numerosas Exposições Universaes, Internacionaes e Nacionaes, a que concorreu com trabalhos dentarios. 26 annos de pratica. Especialista em dentaduras anatomicas, parciaes e duplas. Rua Sete de Setembro n. 231, proximo á praça Tiradentes. Phone 1.555 Central. (T 23613) S

VENDE-SE um motor de pé chicote, S. S. White, preço 280$; rua Larga, 105, esquina Av. Passos. (T 22441) R

OURO para Dentistas

24 K. Garantidos. Gr. 7$300
22 K. Garantidos. Gr. 6$500
18 K. Garantidos. Gr. 5$300
Prata Fina em laminas $300
VIANNA, IRMÃO & Cª.
(Secção de Afinação de Metaes Preciosos).
RUA PEDRO 1º, 28 e 30.
(Antiga Espirito Santo) (T 23373) R

PARTEIRAS

GRAVIDEZ O uso constante do Hematogenol de Alfredo de Carvalho em um calix ás refeições, em cuja composição entram a quina, kola, coca, lacto-phosphato de cal, pepsina, pancreatina, diastase e glycerina é a melhor garantia á vida do feto e da mulher gravida, pois o Hematogenol, além de poderoso tonico e digestivo, vende-se em todas as pharmacias e drogarias do Rio e dos Estados. Deposito: Rua 20 de Abril ns. 16 e Primeiro de Março n. 10. — Ap. D. N. S. P. n. 164, em 28|6|917. (7452) S

PETROPOLIS
Aluga-se casa, acabada de construir, para pequena familia de tratamento, com 3 quartos, mobilada, a tres minutos da estação, quarto de banho com completa installação sanitaria, dispensa, jardim, quintal, etc. Boa varanda em toda a frente. Trata-se na mesma á Avenida da Independencia, ou no Rio, telephone N. 4904. (T 21714)

Ultimos Dias

Por menos que em leilão
Joias relogios e artigos para presentes
6, Travessa de S. Francisco, 6

A TURMALINA

Quasi esquina da rua da Carioca

ALGUNS PREÇOS

Figas de azeviche e ouro, a.	1$800
Collares de prata, a . .	1$800
Correntes folheadas a	1$800
Chatelaines c| fita a.	2$000
Santos esmaltados a.	1$600
Pulseiras escravas a .	3$000
Pulseiras bertines a .	10$000
Aneis com brilhantes	68$000
Briscos c| brilhantes, a	76$000
Relogios ouro de lei a	62$000
Collares, ouro de lei, a.	12$000
Pulseiras aviador a .	12$000
Allianças de ouro a .	16$000
Allianças folheadas a.	3$500
Terços com caixa a .	6$000
Despertadores a. . .	17$000
Relogios para criança a	8$000
Relogios para bolso, a	16$000
Pega collarinho a. .	$500
Trousses, desde. . .	28$000

Compra-se ouro, prata e platina (T 23663)

CARTOMANTE — Mme. Marques, a mais perfeita no Brasil, diz o passado, presente e o futuro; consultas a qualquer hora. Rua Itapirú n. 253, sobrado. (T 20867) S

Professores e professoras

AULAS de musica, methodo modernissimo, theorico, pratico e recreativo; theoria e solfejo (systema especial); violino, canto, piano e violoncello) pelo programma do I. N. de Musica; á rua do Mattoso, 202, e Medina, 42, Meyer. (T 23602) Z

CURSOS ESPECIAES

de Tachygraphia, Portuguez, Francez, Inglez, Arithmetica, Escripturação, na Escola Underwood, avenida Rio Branco 149, e rua Haddock Lobo n. 8. (T 23580)

ENSINO — Portuguez, francez, escript. mercantil, arithmetica, e calculos commerciaes, em aulas especiaes de 1 ou 2 alumnos; pagamento adeantado; rua Sete de Setembro 162, Prof. J. A. Mendes. (T 21716) Z

MOÇA franceza, ensina seu idioma, em casa das familias. Rua Mello e Souza, 125, casa 5. S. Christovão. (T 22372) Z

Predio - Villa Isabel
Vende-se moderno predio á rua Theodoro da Silva n. 36, de dois pavimentos, pelo leiloeiro Gusmão, autorizado por alvará do exmo. sr. dr. Juiz de Direito da 1ª Vara de Orphãos e Ausentes, em leilão, terça-feira, dia 15 do corrente. (18264)

Convém a todos
saber que o "Tridigestivo Cruz" é o unico remedio approvado pela Directoria de Saude Publica, que cura as molestias do estomago e intestinos. Livramento, 72. (17435)

Sala de jantar
Vende-se uma moderna, com 10 peças, boa occasião. Rua do Rosario n. 145. (18482)

Verão em Petropolis
Aluga-se uma casa mobilada por tres mezes, com tres quartos, duas salas, telephone, etc. Na Mozella. Informações á Avenida Quinze de Novembro n. 1070. Petropolis. (T 22382)

JACARÉPAGUA'
Optimos lotes e sitios. Estrada da Freguezia n. 1063. Domingos, com o sr. Bartle. (T 22405)

CAIXAS D'AGUA
De ferro galvanizado, capacidade 1.200 litros, 180$000. Rua S. Christovão n. 274. (T 22404)

BOCCA DO MATTO
Vende-se boa vivenda em centro de grande chacara, no mais saudavel bairro do Rio de Janeiro. Rua Aquidaban 178. Bonde Bocca do Matto. (T 22190)

1923 — 1924
Granado & Cª
Desejam aos seus distinctos Amigos e Freguezes, felicidades no decorrer do Novo Anno.
Rio de Janeiro, 1º de Janeiro, 1924. (18455)

MOÇA diplomada, acceita, por preço modico, alumnos do curso primario. Cartas a A. J. S. neste jornal. (T 21717) Z

PORTUGUESE LESSONS FOR ENGLISH SPEAKING FOREIGNERS — Aven. Rio Branco 137, fourth floo, room 11 (lifter) — to 12. (T. 21570) Z

ESCREVER A' MACHINA

Quando quizerdes aprender a escrever á machina, percorrei todas as escolas e cursos da capital e depois visitae a ESCOLA UNDERWOOD... examinae... confrontae... escolhei... — Avenida Rio Branco n. 149 e Haddock Lobo n. 8. (T 23586)

LEME
Vende-se um magnifico predio com bastante terreno e magnifica vista. Trata-se á rua Buenos Aires 112, sob., com o sr. Arthur. (T. 21725)

OZENA
(FETIDEZ NASAL)
Cura garantida e rapida, pelo DR. EURICO DE LEMOS "especialista de doenças de garganta, nariz, ouvidos e bocca". Professor livre da Faculdade de Medicina do Rio de Janeiro. Consultorio, rua da Assembléa n. 13. sobrado. das 12 ás 6 horas da tarde. (T 23614) R

O NOVO PLANO DE FARDAMENTOS
ALFAIATE CIVIL e MILITAR
MORAES ALVES & C.
AVENIDA PASSOS, 116 (17914)

COPACABANA
Aluga-se por tres mezes, a familia de tratamento, sem creanças, uma casa nova e bem mobilada, perto dos banhos de mar. Rua Barata Ribeiro n. 417. Telephone Ipanema 1480. (T 23515)

Cães de raça
Vendem-se legitimos filhotes de cães Colley, Borzoi (galgos russos) e Pomerania; na Avenida Atlantica n. 328. (T 21737)

Terrenos na Tijuca
Capitalista que se retira para a Europa, vende, além de muitos outros, por preço inferior á metade do valor real, mais alguns lotes de terrenos, promptos a edificar, situados no principio da pittoresca, saluberrima e aristocratica Estrada Nova da Tijuca, a começar do n. 203, com bondes á porta, agua nascente e corrente "in loco"; preço desde 7$000 cada metro quadrado; lotes de 12 x 60, desde 7:000$000; bem como na Estrada Velha da Tijuca; plantas, escripturas e mais informações sem compromisso das construcções, na "Casa de Architecturas e Operações Territoriaes". — Largo de S. Francisco n. 44, 2º andar. (T 23561)

CALAFATE
Encarrega-se de qualquer serviço concernente á sua arte, quer maritimo ou terrestre. — Elydio Euzebio. Telephone Villa n. 4.101. (T 22388)

Terrenos - Mariz e Barros
Vendem-se, além de muitos outros, optimos lotes de terrenos planos, situados na travessa Mariz e Barros e rua Barão de Iguatemy (Praça da Bandeira), a 10, 11, 17 e 20 contos cada lote, murados, cercados e promptos a edificar; verdadeira pechincha; tem agua, esgotos e installações electricas; planta, escripturas e mais informações com a CASA DE ARCHITECTURAS, CONSTRUCÇÕES E OPERAÇÕES TERRITORIAES. Largo de S. Francisco n. 44, segundo andar. (T 23561)

Leblon - Terreno
Na aprazivel rua Rita Ludolf, a 30 metros da rua Dr. Del Vecchio, perto do mar, vende-se, além de muitos outros, uma optima quadra de 25 x 25, preço 21:000$000; mais dois lotes de 12,50 x 25, a 11:000$000; e tres lotes de 8,30 x 25, a 7:500$000; plantas, escripturas e mais informações: Largo de S. Francisco n. 44, 2º andar. (T 23561)

Armazem - Aluga-se
Para negocio, com seis portas, esquina para duas ruas. Estrada da Penha n. 1405 A. em frente á estação de Olaria. Trata-se com o proprietario na rua Camerino 24, loja. (T 22.383)

PALACETE
Rua Conde de Bomfim n. 363. — Chama-se a attenção dos srs. capitalistas de bom gosto para o referido predio, que já póde ser visto e será vendido em leilão no dia 16 do corrente, ás 5 horas da tarde, pelo leiloeiro SIQUEIRA. (T 22403)

Casa - Copacabana
Vende-se bello predio com todo o conforto, á rua Barata Ribeiro. Trata-se no edificio do "Jornal do Commercio", 2º andar, sala 27. — Telephone Norte n. 4.336. (T 22386)

V. EX. VAE MONTAR CASA?

VEJA ALGUNS DE NOSSOS PREÇOS:

Bateria de louça allemã esmaltada, 16 peças			65$000
Ditas de aluminio allemão com 15 peças			75$000
Apparelho de jantar com 30 peças			65$000
Finos apparelhos para jantar, com 30 peças de ½ porcellana ingleza			155$000
Pratos fundos ou razos	½	Dz.	6$000
Ditos allemães	½	Dz.	8$500
Chicaras para chá	½	Dz.	6$000
Ditas para café	½	Dz.	5$000
Talheres de c| preto	½	Dz.	13$000
Dito c| amarello	½	Dz.	12$000

ACABAMOS DE RECEBER LOUÇA ESMALTADA MARRON DA ALLEMANHA.
VEJAM NOSSOS PREÇOS NO PROXIMO DOMINGO.

CASA ANTUNES

Praça 15 Novembro, 38 (18477)

DR. CERQUEIRA LIMA
CIRURGIÃO DENTISTA
Especialisa em aproveitamento de dentes e raizes. Consultorio: Assembléa 123, 1º and. 8 ás 11, 2 ás 5 1|2. Tel. C. 165 — Rio de Janeiro. (T. 20025)

ICARAHY
Aluga-se para familia de tratamento, um esplendido predio acabado de construir, com cinco bons dormitorios, salas de espera e de visita, grande sala de jantar, copa, despensa, banheiros de agua quente e fria e quarto para empregado. Rua Lopes Trovão canto da rua Cabral. (T 21721)

LARANJEIRAS
Em logar fresco e saudavel, aluga-se por preço barato, a casa bem mobilada e bonita da rua Pereira da Silva 228, com 5 quartos, banheiro, cozinha e mais dependencias. Trata-se na mesma. (T. 23547)

Um grande futuro!!!
INGLEZ E FRANCEZ
(English Gouin Schools. Edif. cinema Odeon. Sala 18, 3º. Onde melhor se aprende pelo afamado methodo GOUIN, O MELHOR, o mais rapido e o mais perfeito. OS MELHORES PROFESSORES. Assombroso resultado em poucas lições. (T 21735) Z

Comprem e usem perfumaria estrangeira "DRASCO"
A melhor da actualidade no preço. — Varejo e atacado. RUA CHILE N. 7 — loja. — F. DE SOUZA PEREIRA. (15214)

Leilão de Penhores
Em 17 de Janeiro de 1924
Comp. Aurea Brasileira
Fundada em 1913
Convida os srs. mutuarios a virem reformar suas cautelas vencidas até á vespera do leilão.
11 - Avenida Passos - 11
Em frente ao Theatro S. Pedro (T 22432)

PIANO
Vende-se um bom e bonito, caixa de côr, formato alto, boas vozes. — Preço barato devido viagem. Rua Barão de Mesquita n. 507. (T 23538)

DACTYLOGRAPHA
Precisa-se com muita pratica de boa correspondencia, ordenado pequeno para começar; resposta com informações detalhadas de suas habilitações e ordenado que deseja ganhar. Carta para a caixa postal n. 2621. a João Rodrigues. (T 23500)

Casas a prestações

Porque pagar aluguel toda a vida e nada possuir?
Porque não pagar antes um aluguel razoavel por uma casa nova e mais tarde ser dono della?
Se estaes procurando casa, podereis vos mudar amanhã mesmo para uma das que a COMPANHIA SUBURBANA DE TERRENOS E CONSTRUCÇÕES, acaba de construir para a venda a prestações equivalentes a um aluguel!
Visitae um destes Domingos ou feriados a Villa Bôa Esperança, na Estação de Marechal Hermes — E. F. C. B. — logar alto e salubre com trens rapidos e frequentes, cuja passagem de I. V. em 1ª classe custa apenas 500 réis!
Em frente á Estação, no escriptorio da Companhia, encontrareis pessoal habilitado que vos prestará todas as informações que desejardes. (Vejam tambem neste mesmo jornal o nosso annuncio sobre terrenos a prestações). (T 21690)

C. CARLOS J. WEHRS
Deposito dos celebres e afamadissimos
PIANOS
EHRBAR
ESENFELDER
"CARL OTTO"
Schiedmayer & Soehne
47 R. DA CARIOCA 47
(Junto ao Cinema Iris)
Telephone Central 4.315
Vendas á dinheiro e prestações. (T 22402)

PETROPOLIS
84, Rua Chile
Vende-se este bello palacete, para familia de alto tratamento, em leilão no dia 22 do corrente, pelo leiloeiro Gusmão, em seu armazem á rua de S. José n. 17, onde se prestam informações. (18263)

BOM NEGOCIO
Liquida-se todo stock de fazendas e meias, armações, vitrines, cofres, etc., por preços de occasião. Trata-se á Rua 7 de Setembro, 191, (loja). (18449)

ESTOMAGO
"Tridigestivo Cruz", é o unico remedio que cura as doenças do estomago e intestinos. Drogarias e pharmacias. Vidro, 2$500. Livramento, 72. (17435)

Sementes de capim Jaraguá
Novas. Casa da India. — Ouvidor n. 57. (20260)

Sementes de capim Gordura Roxo
Novas. Casa da India. — Ouvidor n. 57. (20260)

ALUGA-SE
uma boa loja — Barão São Felix, 164. (T. 22408)

Mme. MISSICK
Ultimas novidades em cintas. RUA DA CARIOCA N. 12, 2º andar. — TELEPHONE CENTRAL 3463. (17434)

CHA' IDEAL
E' o melhor. Casa da India — Ouvidor, 57. (20260)

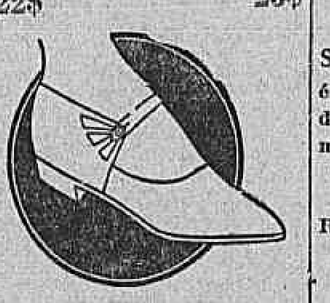

22$ 23$

28 a 33 28 a 33
Bello modello para Menina pelica envernizada com listas em côres e Buffalo Branco, o mesmo modello para senhora.
26$ 27$ 28$

25$ 24$
Bellissimos e elegantes BA — TA — CLAN — 28 a 33 para meninas. Em pelica envernizada, o mesmo modello Branco:
27$ 28$ 29$

Lindo — BA — TA — CLAN — Pellica envernizada Buffalo Branco Glacé tem outros modellos.
29$ - 40$ - 42$ - 45$
Venham já Exmas.?

28$ — SENHORAS — 29$
Pelica envernizada com listas em côres e em outros modellos.
LUIZ XV desde 25$000
Cerqueira & Alves
111 - Avenida Passos - 111
A CASA DAS SENHORAS
Remettemos para o interior, mais 2$500 por par.

Envernizados 10$, 12$ e 14$.
Buffalo Branco, 12$, 14$ e 15$.
Fabricação Distincta. (18489)

Estante —— Archivo
Vende-se de carvalho esculpturado, para sociedade, club ou particular, com dois metros de frente; na rua Senador Dantas n. 34. (T 21744)

Pensão Rio
CATTETE, 84
Recentemente installada, a 10 minutos da Avenida, dispõe de confortaveis aposentos para familias e cavalheiros. Diarias a partir de 12$. Optima cozinha. (T 21.747)

VENTILADOR
Vende-se um rotativo, bastante grande. Rua Assembléa 18, sobrado. (T 21739)

Terrenos no Meyer
Vendem-se optimos lotes a prestações e a dinheiro, a poucos passos da estação. Trata-se com Agenor no local, á rua Lins de Vasconcellos 92. (T 23532)

Doenças de ouvidos garganta nariz bocca — **Cura garantida e rapida do OZENA** (fetidez do nariz) processo inteiramente novo.
professor livre desta especialidade na Faculdade de Medicina do Rio de Janeiro. Consultorio: Rua da Assembléa n. 13, sobrado, das 12 ás 6 da tarde. (T 23613) R

Predios em leilão
Autorizado por alvará do exmo. sr. dr. juiz da 1ª Vara de Orphãos, o leiloeiro A. Ferreira, com escriptorio á rua de S. Pedro n. 131, telephone Norte 2067, fará leilão dos dois predios da rua Piauhy ns. 19, e 21, (Todos os Santos), na quarta-feira, 16 do corrente, ás 5 horas da tarde, em frente aos mesmos. Desde já os srs. pretendentes poderão examinal-os. (T 22379)

SANTA THEREZA
Aluga-se um quarto para solteiro ricamente mobilado, sem pensão, por 150$000 mensaes, á rua Mauá n. 74. Telephone Central n. 1.668. (T 22380)

DE GRAÇA
A todos que soffrem de molestias do peito, bronchite, asthma, tosse rebelde, catarrho chronico, grippe ou tuberculose incipiente, ensino de graça um remedio que os curará em poucos dias. Mande endereço a Maria G. de Andrade, travessa do Quartel n. 6. — S. Paulo. (11392)

O PIANO
SCHIEDMAYER & SOEHNE
é incontestavelmente o melhor do mundo, confirmam-no os mais notaveis pianistas.
Unico depositario:
C. CARLOS J. WEHRS.
Rua da Carioca 47, junto ao Cinema Iris.
Tel. Central, 4315. (T 22402)

"Illustração Brasileira"
Vende-se os 4 numeros commemorativos do Centenario. Offertas a F. C. L. — Caixa 695, Rio. (T 23587)

ENGENHEIROS
Vende-se por qualquer preço um transito Gurley e um nivel Casella. Rosario 137, 1º andar. — Telephone Norte 6974. (T 22119)

BELLEZA DO NORTE
PO' DE ARROZ DO MUNDO ELEGANTE
O melhor que temos no Brasil, o mais perfumado e o mais adherente. Inoffensivo para a pelle. Experimentem, para ver a ultima descoberta em pó de arroz. Em todas as casas de perfumaria. Unicos depositarios: Coelho Pacheco & Comp. Rua Sete de Setembro, 60|74. Tel. Cent. 2516. (T 23569)

Rico dormitorio
De estylo Luiz XV com seis peças, marmores onix e espelhos de crystal biselado.
Vende-se, bôa occasião. — Rua do Rosario, 145. (18482)

PIANO
Vende-se um Pleyel, perfeito. Rua S. Clemente 124, casa 19. (T 23501)

O valor da camara está na sua objectiva

"COM esta camara—diz o caixeiro—pode-se ter a segurança de tirar boas photographias. A objectiva é de Bausch & Lomb e o seu merito estriba tanto na suprema qualidade do crystal como na precisão scientifica com que se talham e ajustam as lentes. Absorvem e transmittem mais luz assegurando photographias tão bem definidas nos extremos como no centro, qualquer que seja a abertura do diaphragma."

E nós accrescentamos: este é o resultado de setenta annos de experiencia no fabrico de artigos opticos

Pedir os folhetos descriptivos.
BAUSCH & LOMB OPTICAL CO.
Rochester, N. Y., E. U. da A. (14939)

BANCO DO BRASIL
PARA O CONCURSO EM MARÇO PROXIMO
Ex-funccionarios desse Banco, habilitados e idoneos, preparam candidatos a admissão nesse estabelecimento, por methodo pratico, intuitivo e, sobretudo, muito rapido. Lições em curso e em domicilio. Cartas a L. P., rua do Mattoso n. 127, ou á rua Dias da Cruz n. 58, Meyer. (T 23326)

Mobilia Luiz X V
Para sala de visitas, em perfeito estado de conservação. Vende-se. Rua do Rosario n. 145. (18482)

Para economizar gaz
A Officina Polono Brasileira regula os queimadores e põe em estado novo os fogões e aquecedores por mais quebrados que sejam, compra-se, vendem-se e troca e faz novos, de todos os systemas, em chapa, para confeitarias, botequins e particulares. Chamados: Villa 1322. Rua de São Christovão n. 34. (T 23584)

Compra-se um fazenda
Que offereça uma renda minima de 6:000$000 annuaes e que diste no maximo, dois kilometros de qualquer estação de estrada de ferro, em logar de bom clima e que possa ser examinada num espaço de tempo comprehendido num dia de viagem de ida e volta a esta capital. Quem possuir nessas condições queira enviar informes a A. F. nesta redacção, declarando o preço, condições topographicas, quantidade de terra, condições dos immoveis e o meio de ser visitada. (T ...)

SALA DE FRENTE
Aluga-se uma mobilada por tres mezes. Avenida Pedro Ivo n. ... S. Christovão. (T ...)

Lona para toldo
Vende-se uma usada, em bom estado, 4 por 5 metros. — Avenida Pedro Ivo 119. S. Christovão. (T ...)

Cmpositor-typographo
Precisa-se de compositores bicheiros. Rua Buenos Aires n. 159. (T ...)

Calçados

Para Homens, Rapazes e Creanças
TAPETES E OLEADOS para mesas, corredores e salas. Grande sortimento — Preços de Liquidação. Capachos desde 6$ — Tapetes desde 10$ — Roupas de banho.

"Casa Sportsman"

OURIVES, 25 e 27 — RAUL CAMPOS.

Dormitorio para criança
Chic e original mobilia, muito mignon. Vende-se. Rua do Rosario 145. (18482)

BONS NEGOCIOS
Vendem-se boas fazendas cafeeiras e de criação, em regiões salubres, nos Estados do Rio, Espirito Santo e São Paulo, variando os seus preços de 100 a 2 mil contos; e uma usina assucareira produzindo 100 mil saccos de assucar por safra, dando um resultado liquido de mil contos annuaes. Dirijam-se a Reynaldo Gomes, Estado do Rio. — Conceição. (T 23359)

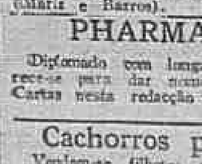

Augusto Malagoli
R. Vasco da Gama, 58
RIO DE JANEIRO
AGENTES
PARA CARIMBOS DE BORRACHA, DE AÇO, PLACAS DE METAL, CHAPAS ABERTAS, ETC.
Acceitam-se em qualquer Local
PEÇAM INFORMAÇÕES (T 23583)

EMPREGADA
de boa conducta, procura-se uma branca e que durma no aluguel, para todo serviço, para familia estrangeira. Paga-se bem. Rua Parahyba n. 39. (Mariz e Barros). (T 23588)

PHARMACIA
Diplomado com longa pratica offerece-se para dar nome e trabalhar. Cartas nesta redacção a V. V. (T 23579)

Cachorros policiaes
Vendem-se filhotes allemães, machos e femeas, com dois mezes. — Avenida Pedro Ivo n. 119. — São Christovão. (T 21730)

CASA
Aluga-se uma casa á rua Duque de Caxias n. 125, com tres quartos e demais dependencias, tendo garage. Aluguel 400$000 mensaes. (T ...)

Cada mil milhões
de Marcos Allemães, papel moeda do Banco Imperial de Berlim, vende-se pela insignificancia de Rs: 30$000 (trinta mil réis). Remetter vale postal na Casa de Cambio de Antonio Cinelli. Avenida Rio Branco ... (T ...)

Casa Guimarães
Recebeu um bello sortimento de oculos e pince-nez, podendo vender por atacado e a varejo, a preços convidativos. Visitem esta nova casa. — Rua da Assembléa . 51. (T ...)

Wiener Kindergaertnerin
Mit Lehrbefugnis, erteilt Unterricht in allen Elementarfaechern und fasst sich speziell mit Kinder erziehung. Zuschriften erbeten an M. K. a|c. "Correio da Manhã". (T ...)

Casa — Copacabana
Vende-se uma apalacetada, de construcção moderna, em centro de terreno; tem cinco quartos, tres salas, magnifico banheiro com todos os apparelhos, inclusive duchas, garage e demais dependencias. Quem interessar escreva para o escriptorio deste jornal a A. R. (T ...)

TERRENOS
RUA REAL GRANDEZA, ...
Entre S. Clemente e Voluntarios da Patria vendem-se lotes promptos a receber edificações. Trata: Sociedade Mercantil e Constructora, Limitada, Rua Sete de Setembro n. 66 (sobrado), das 2 ás 4 horas. (T ...)

Lanca perfume
COLOMBINA E MOMO
Unico deposito
Peçam tabella de preços. — BUENOS AIRES N. 285. (T ...)

A VIDA COMMERCIAL

CAMBIO

(RIO)

Hontem, no inicio dos trabalhos, encontrava-se o mercado completamente frouxo, com os bancos sacando a 6 7/16, 6 15/32 e 6 1/2 d. e comprando a 6 1/2 e 6 33/64 d. Momentos depois da abertura, o mercado manifestou-se em baixa muito accentuada, vigorando nos bancos estrangeiros para o fornecimento de cambiaes a taxa de 6 3/8 d. e successivamente de 6 11/32, 6 5/16 e 6 1/4 d., e para a acquisição do papel particular respectivamente as de 6 15/32, 6 13/32, 6 3/8 e 6 11/32 d. Durante o dia o mercado reagiu, elevando-se aquellas a 6 5/16 d., e, finalmente a 6 11/32, 6 3/8, 6 13/32 e 6 7/16, e collocação para as letras de cobertura respectivamente a 6 15/32, 6 13/32, 6 15/32 e 6 1/2 d. Os negocios conhecidos foram desenvolvidos, fechando o mercado em posição frouxa, com o Banco do Brasil cedendo de 6 7/16 a 6 1/2 d. e os outros a 6 13/32 e 6 3/8 d. O papel particular era cotado a 6 7/16 d.

TABELLA DOS BANCOS

A 90 d/v

Londres	6 5/16 a 6 1/2 (38$019)-(36$923)
Paris	$416 a $420
Nova York	8$770 a 8$870

A' VISTA

Londres	6 1/4 a 6 13/32 (38$400)-(37$463)
Paris	$420 a $432
Nova York	8$750 a 9$000
Canadá	—
Portugal	$280 a $325
Italia	$390 a $400
Hamburgo (por 1.000.000 de marcos)	— $001
Austria (por 1.000.000 de corôas)	— 175$000
Belgica	$375 a $390
Montevidéo	7$380 a 7$700
Hespanha	1$125 a 1$160
Syria	$432 —
Suissa	1$540 a 1$570
Tchecoslovaquia	$265 a $300
Rumania (leu)	— $070
Japão (yen)	4$000 —
Buenos Aires (peso ouro)	6$650 a 6$800
Buenos Aires (peso papel)	2$860 a 3$100
Suecia	2$350 a 2$355
Noruega	— 1$280
Dinamarca	—
Vales/ouro, por 1$	4$861 —
Vales café	$420 a $430
Chile	1$100 —

CABO

Londres	6 7/32 a 6 3/8 (38$400)-(37$647)
Nova York	8$800 a 9$050
Canadá	—
Portugal	—

Hespanha	—
Dinamarca	—
Hollanda	3$380 a 3$500
Montevidéo	—
Buenos Aires (peso ouro)	—
Buenos Aires (peso papel)	—
Suecia	—
Belgica	$380 a $395
Italia	$393 a $405
Suissa	1$540 a 1$570
Paris	$422 a $438
Narvega	—
Hamburgo (por 1.000.000 de marcos)	—
Japão (yen)	—

CURSO OFFICIAL DO CAMBIO

	90 d/v	A' vista
S/Londres	6 3/8	6 5/16
" Montevidéo	—	7$100
" Paris	$418	$424
" Nova York	—	8$870
" Hespanha	—	1$146
" Italia	—	$391
" Portugal	$277	$291
" Canadá	—	—
Escudos insulados	—	—
S/Palestina	—	$425
" Syria	—	$435
" Rumania	—	$056
" Belgica	—	$384
" Japão (yen)	—	—
" Buenos Aires (peso ouro)	—	6$750
" Buenos Aires (peso papel)	—	2$950
" Hollanda (florim)	—	3$365
" Hamburgo (por 1.000.000 de marcos)	—	$001
" Austria (por 1.000 corôas)	—	$014 1/2
" Suecia	—	—
" Noruega	—	—
" Dinamarca	—	—
Extremos		
Caixa matriz	6 3/8 a	6 1/2
Bancario	6 1/4 a	6 1/2
Moedas		
Soberanos	—	—
Libras (papel)	—	—
Francos (ouro)	—	—
Francos (papel)	—	—
Liras (papel)	—	—
Peso argentino (papel)	—	—
Peso uruguayo (ouro)	—	—
Ouro nacional (moeda de 20$)	—	—
Dollars (papel)	—	—
Franco suisso (papel)	—	—
Pesetas (papel)	—	—
Corôa austriaca (papel)	—	—
Escudos (papel)	—	—

CAMBIOS ESTRANGEIROS

LONDRES, 12.

Abertura:	Hoje	Anterior
LONDRES s/Nova York á vista por £	$ 4,26,62	$ 4,27,75
" s/Amsterdam	11,37	11,37
" s/Nenova á vista por £	L 97,00	L 99,12
" s/Madrid á vista por £	P 33,40	P 33,57
" s/Berne	24,62	24,65
" s/Paris á vista por £	F 90,20	F 89,05
" s/Lisboa á vista por mil rs.	d 1 13/16	d 1 27/32
" s/Bruxellas	100,35	100,30
" s/Berlim á vista por £	M Nominal	M Nominal

LONDRES, 12.

Fechamento:		
LONDRES s/Berlim á vista por £	M Nominal	M Nominal
" s/Amsterdam á vista p. £	11,37	11,37
" s/Genova á vista por £	L 97,00	L 98,50
" s/Madrid á vista por £	P 33,55	P 33,55
" s/Berna á vista por £	24,64	24,64
" s/Paris á vista por £	F 90,43	F 88,90
" s/Lisboa á v. por mil rs.	d 1 13/16	d 1 27/32
" s/Bruxellas á vista p. £	100,50	99,00
" s/N. York á vista por £	$ 4,26,62	$ 4,28,25
LONDRES s/Amsterdam, á vista por £	Fl 11,37	Fl 11,37
" s/Stockolmo á vista por £	Kr 16,20	Kr 16,24
" s/Christiania á vista por £	Kr 29,75	Kr 29,80
" s/Copenhagen á vista por £	Kn 24,50	Kn 24,60

NOVA YORK, 12.

Abertura:		
N. YORK s/Londres, tel., por £	$ 4,26,25	4,28,00
" s/Paris, tel., por F	c 4,70,00	4,81,00
" s/Genova, tel., por L.	c 4,39,00	4,36,00
" s/Madrid, tel., por 100 P.	$ 12,78,00	12,75,00
" s/Amsterdam, tel., p. 100 F	$ 37,45,00	37,65,00
" s/Berna	17,38,00	17,34,00
" s/Berlim, tel., por M.	c 0,00000000023	0,00000000023

BUENOS AIRES, 12.

Abertura		
BUENOS AIRES s/Londres taxa telegraphica por $ ouro, t/ venda	d. 41 15/16	d. 41 1/2
BUENOS AIRES s/Londres, taxa telegraphica, por $ ouro t/compra	d. 42	d. 41 9/16
MONTEVIDEO s/Londres, taxa telegraphica por $ ouro, t/ venda	d. 44	d. 43 15/16
MONTEVIDEO s/Londres, taxa telegraphica, por $ ouro t/compra	d. 44 1/16	d. 44

CAMBIOS SUISSOS

Fechamento do dia 11:	Hoje	Anterior
Londres sobre Berna á vista, por £	FS. 24,64	FS. 24,70
Paris sobre Berna, á vista, por 100 Fs.	F. 361,75	F. 356,50

MERCADO DE CAMBIO DE SANTOS

SANTOS, 12.

Hora

10.05 a.m.:
Mercado — Indeciso.
Bancos sacam — 6 1/2.
Bancos compram — 6 19/32.
Letras offerecidas — não ha.

10.45 a.m.:
Mercado — Frouxo.
Bancos sacam — 6 3/8.
Bancos compram — 6 15/32.
Letras offerecidas — não ha.

10.55 a.m.:
Mercado — Frouxo.
Bancos sacam — 6 1/4.
Bancos compram — 6 3/8.
Letras offerecidas — não ha.

11.10:
Mercado — Estavel.
Bancos sacam — 6 3/8.
Bancos compram — 6 7/16.
Letras offerecidas — não ha.

11.25:
Mercado — Calmo.
Bancos sacam — 6 7/16.
Bancos compram — 6 1/2.
Letras offerecidas — não ha.

12.10:
Mercado — Estavel.
Bancos sacam — 6 31/64.
Bancos compram — 6 17/32.
Letras offerecidas — não ha.

TELEGRAMMAS

Taxas de descontos:	Fechamento	Anterior
Do Banco da Inglaterra	4 %	4 %
Do Banco da França	5 1/2 %	5 1/2 %
Do Banco da Italia	5 1/2 %	5 1/2 %
Do Banco da Hespanha	6 %	6 %
Do Banco da Allemanha	90 %	90 %
No mercado de Londres, 3 mezes	3 5/16 %	3 1/4 %
No mercado de Nova York, 3 mezes	4 1/2 %	4 1/2 %
CAMBIO — Londres sobre Bruxellas, á vista, por £	F. 99.00	F. 99.85
Genova s/Londres, por £	L. 98.25	L. 99.25
Madrid, s/Londres, por £	P. 33.55	P. 33.57
Lisboa s/Londres á vista t. vend. por $	d. 1 25/32	d. 1 55/64
Lisboa s/Londres á vista t. com. por $	d. 1 27/32	d. 1 7/8
Paris s/Londres, á vista, por £	F. 89.32	F. 87.78
Paris s/Italia, á vista, por 100 liras	F. 90.75	F. 88.22
Paris s/Hespanha, á vista, 100 pesetas	F. 266.00	F. 261.75
Nova York s/Madrid, por £	$ 12.77.00	$ 12.77.00
Nova York s/ Londres, t. Tel. por £	$ 4.27.75	$ 4.28.25
Nova York s/Paris, telegr. bancario, por franco	Cts. 4.78.00	Cts. 4.84.50
Nova York s/Genova, idem por lira	" 4.37.50	" 4.33.25
Nova York s/Suissa, idem por franco	" 17.36.00	" 17.38.00
Nova York s/Berlim, t. teleg. por marco	" 0,00000000023	" 0,00000000023
Nova York s/Amsterdam por 100 L.	37.61.00	37.63.00
TITULOS BRASILEIROS:		
FEDERAES — Funding, 5 %	82 1/2	82 1/2
Novo funding, 1914	73	72 1/2
Conversão, 1910, 4 %	44 3/4	13 3/4
1908, 5 %	56 1/2	56 1/2
ESTADOAES — Districto Federal, 5 %	63	12 1/2
Bello Horizonte, 1905, 6 %	60 1/2	61 1/2
Estado do Rio, bonus ouro, 5 %	66	14 1/2
E. da Bahia, emprestimo ouro 1913, 5 %	23 1/2	22 1/2
TITULOS DIVERSOS:		
Brasil Railway Common Stock	1/2	1/2
Brazilian T. Light & Power C. Ltd. Ord.	53	52 1/4
S. Paulo Railway Comp. Ltd. Ord.	144 1/2	140
Leopoldina Railway Comp. Ltd. Ord.	25 1/4	25 1/4
Dumont Coffee Cº. Ltd. 7 1/2 Com. Pref.	9	9
St. John d'El-Rey Mining. Ord.	18/6	18/6
Rio Flour Mills & Granaries, Ltd.	77/6	77/6
London & Brasilian Bank Ltd.	8 7/8	8 7/8
Mala Real Ingleza, Ord.	86 1/2	86 1/2
TITULOS EXTRANGEIROS:		
L. de Guerra Britannico, 5 %, 1929/47	99 1/8	99 1/4
Canadá, 3 1/2 %	55	55
Rente Française, 4 %, 1917	59.75	57.85
Rente Française, 3 % (Bolsa de Paris)	53.00	53.15
Rente Française, 1918 (integralizado)	59.20	56.55
Rente Française 5 % (Bolsa de Paris)	59.15	59.95

CAFÉ

(RIO)

Os negocios realizados ante-hontem, typo 7, fora mas preço de 25$800 por arroba.

Prata, 2$050

Entradas em 11:

	Saccas
E. F. Leopoldina	6.041
Maritima	2.048
Cabotagem	—
Aldeia Mal	—
Total	8.089
Desde 1º	318.518
Média	14.777
Desde 1º de julho	2.239.411

Média	11.740
Desde 1º de julho de 1922	1.823.684
Embarques em 11:	
E. Unidos	7.620
Europa	5.750
Cabo	4.395
Rio da Prata	—
Cabotagem	773
Pacifico	—
Total	14.450
Desde 1º	168.164
Desde 1º de julho	2.741.601
Desde 1º de julho de 1922	2.097.101

Existencia no 1º	295.962
Idem em 1922	1.416.163

Hontem, este mercado foi aberto em boas condições de firmeza, com poucos lotes na tabua e regular procura. Nas primeiras horas foram apuradas vendas de 2.854 saccas, na base de 26$500 a arroba, pelo typo 7. A tarde foram registrados negocios de mais 1.337 saccas, ao mesmo preço da manhã, fechando o mercado em posição inalterada.

COTAÇÕES

Typo 3	30$000
Typo 4	29$000
Typo 5	28$000
Typo 6	27$500
Typo 7	26$500
Typo 8	25$000

MOVIMENTO DO CAFE' A TERMO

1ª BOLSA

	V.	C.	Da cot. anterior
Janeiro	N/c.		
Fevereiro	27$000	26$500+	$550
Março	26$450	26$400+	$400
Abril	26$400	26$000+	$250
Maio	26$300	25$800+	$300
Junho	26$000	25$500+	$500

Vendas: 97.000 saccas.
Posição: estavel.

2ª BOLSA

	V.	C.	Da cot. anterior
Janeiro	26$800	26$200	
Fevereiro	26$700	26$300—	$200
Março	26$650	26$500+	$100
Abril	26$500	26$250+	$250
Maio	26$200	26$000+	$200
Junho	25$800	25$600+	$100

Vendas: não houve.
Posição: calma.

HAVRE, 11.

Fechamento:	Hoje	Fechamento anterior
Café para entrega em março	309 1/2	300
Café para entrega em maio	297	286
Café para entrega em setembro	274	267 3/4
Café para entrega em dezembro	260	256
Vendas do dia	15.000	8.000

Mercado apenas estavel.
Desde o fechamento anterior, alta de 4 a 11 francos.

HAVRE, 12.

Abertura:	Hoje	Fechamento anterior
Café para entrega em março	314 1/2	309 1/2
Café para entrega em maio	300 1/4	297
Café para entrega em setembro	276	274
Café para entrega em dezembro	263 3/4	260
Vendas do dia	10.000	15.000

Mercado estavel.

NOVA YORK, 12.

Abertura:	Hoje	Fechamento anterior
Café para entrega em março	10.20	10.28
Café para entrega em maio	9.89	9.97
Café para entrega em setembro	9.56	9.65
Café para entrega em dezembro	9.44	9.53

Mercado apenas estavel.
Desde o fechamento anterior, baixa de 8 a 9 pontos.

LONDRES, 11.

Fechamento:

Mezes:	Março	Maio	Setemb.	Dezemb.
Mercado:				
Hoje...	73/—	73/—	n/cot.	n/cot.
Anterior	71/—	71/—	n/cot.	n/cot.

Alta de 2/—.

SANTOS, 12.

Abertura:	Hoje	Fechamento anterior
Café typo 4 para entrega em janeiro	27$100	26$250
Café typo 4 para entrega em fevereiro	24$250	23$625
Café typo 4 para entrega em março	22$825	22$250
Vendas conhecidas até á hora acima	31.000	54.000
Estado do mercado	Firme	Estavel

ESTATISTICA SEMANAL

Café disponivel, typo Santos, bom terreiro, stock no Havre:

Café do Brasil: F 333, 269.000 saccas; semana anterior, F 308, 255.000 saccas; mesmo periodo do anno passado, F 218, 282.000 saccas.

De outras procedencias: F 333, 105.000 saccas; semana anterior, F 308, 94.000 saccas; mesmo periodo do anno passado, F 218, 158.000 saccas.

S. PAULO, 12.

Entradas de café:

Em Jundiahy, pela Estrada Paulista: hoje, 22.000 saccas; dia anterior, 22.000 saccas; mesmo dia no anno passado, 20.000 saccas.

Em S. Paulo, pela Estrada Sorocabana, etc.: hoje, 13.000 saccas; dia anterior, 13.000 saccas; mesmo dia no anno passado, 9.000 saccas.

Total: hoje, 35.000 saccas; dia anterior, 35.000 saccas; mesmo dia no anno passado, 29.000 saccas.

JUNDIAHY, 12.

Café recebido pela Estrada Paulista com destino a S. Paulo: hoje, nada; dia anterior, nada; mesmo dia no anno passado, nada.

Café recebido pela Estrada Paulista com destino a Santos: hoje, 16.000 saccas; dia anterior, 14.000 saccas; mesmo dia no anno passado, 19.000 saccas.

Total: hoje, 16.000 saccas; dia anterior, 14.000 saccas; mesmo dia no anno passado, 19.000 saccas.

FECHAMENTO EM NOVA YORK E SANTOS

NOVA YORK, 12.

	Hoje	Anterior
Café para entrega em março	10.25	10.28
Café para entrega em maio	9.95	9.97
Café para entrega em setembro	9.57	9.65
Café para entrega em dezembro	9.47	9.53
Vendas	15.000	40.000

Mercado estavel.
Baixa de 2 a 8 pontos desde o fechamento anterior.

SANTOS, 12.

Fechamento:	Hoje	Anterior
Café typo 4 para entrega em janeiro	27$050	26$250
Café typo 4 para entrega em fevereiro	24$000	23$625
Café typo 4, para entrega em março	22$750	22$450
Vendas do dia	47.000	54.000
Estado do mercado	Estavel	Estavel

SANTOS, 12.

Fechamento:

Mercado: hoje, calmo; anterior, calmo; mesmo dia no anno passado, calmo.

N. 4, disponivel, por 10 kilos: hoje, 24$; anterior, 24$000; mesmo dia no anno passado, 23$100.

N. 7, disponivel, por 10 kilos: hoje, 22$; anterior, 22$000; mesmo dia no anno passado, 21$000.

Entradas até ás 2 horas: hoje, 35.203 saccas; anterior, 35.463 saccas; mesmo dia no anno passado, 27.903 saccas.

Existencia: hoje, 743.261 saccas; anterior, 703.058 saccas; mesmo dia no anno passado, 2.350.469 saccas.

Saidas: não constam.

Rocha Faria & C.ª

MATRIZ — RIO

Codigos: Borges, Ribeiro, etc.
End. tel.: ROCHAFARIA
Commissarios de café
Rua Th. Ottoni, 113 — 1º
Arm.: Camerino, 66
Caixa postal 710
Telephones: Norte, 2.254 — 3.035

Adeantam sobre conhecimentos, sendo a commissão apenas de 700 réis por sacco.

FILIAL — Santos:
Rua Santo Antonio, 46

Preços por 15 kilos:	
Typo 2	30$600 a 31$100
" 3	29$600 a 30$100
" 4	29$100 a 29$600
" 5	28$100 a 28$600
" 6	27$100 a 27$600
" 7	26$500 a 27$100
" 8	26$000 a 26$500
" 9	25$400 a 25$900

Informações: mercado FIRME.

Barboza, Albuquerque & Comp.

SECÇÃO DE CAFE'
RUA DO ROSARIO, 101, 103 e 104
Caixa postal 622
Endereço telegraphico "OLIBARBOZA"
ADEANTAM SOBRE CONHECIMENTOS
Collocam cafés a chegar mediante as amostras
CORRETAGEM, 300 réis por sacco.
Recebem cafés nas condições de armazens geraes e dispõem de machinismos para rebeneficiar café.

Cotações por 15 kilos

	Sul e oeste de Minas Americano	Côr	Outras Procedencias Americano	Côr
2	30$640—31$048		30$129—30$538	
3	29$618—30$027		29$108—29$516	
4	28$597—29$006		28$086—28$495	
5	27$678—28$086		27$167—27$576	
6	26$579—27$269		26$350—26$759	
7	26$248—26$656		25$737—26$146	
8	25$635—26$044		25$125—25$533	
9	25$023—25$431		24$512—24$900	

Mercado FROUXO.

Sabino de Robertis, encarregado.

Descarregam em seus armazens sómente os cafés de vagões directos que forem consignados á mesma firma; os que vierem á ordem descarregarão nos armazens da estrada. (10841)

ESTEVES, REZENDE & Cia.

Commissões — Consignações — Conta Propria
Adeantam 70 % sobre conhecimentos
Commissão: $700 por sacco
Escriptorio: Quitanda, 198 (sob.)
TELEPHONE, NORTE 6024
Armazem: rua da Gambôa, 133-135
TELEPHONE, NORTE 3796
Endereço telegraphico: "GRACIANO"
CODIGO — "Ribeiro"

Cotações por 15 kilos:

Typo 2	30$500 a 31$000
" 3	29$500 a 30$000
" 4	28$500 a 29$000
" 5	27$700 a 28$300
" 6	26$900 a 27$600
" 7	26$500 a 27$000
" 8	25$000 a 26$300
" 9	25$500 a 26$000

Mercado FIRME.

ASSUCAR

(RIO)

Continuou o mercado do assucar, hontem, sensivelmente frouxo e paralysado, com os preços em condições nominaes. Não havia procura, de sorte que a situação do mercado era pouco lisonjeira.

Não houve entradas e foram reduzidas as saidas.

MOVIMENTO DO MERCADO

	Saccas
Stock anterior	127.956
Entradas:	
De Campos	—
De Macció	—
Da Bahia	—
Do Ceará	—
Da Parahyba	—
De Sergipe	—
De Pernambuco	—
De Santa Catharina	—
Total	—
Desde 1º	46.500
Saidas	4.077
Desde 1º	41.607
Stock hontem á tarde	123.879

COTAÇÕES

	Por 60 kilos
Crystal cif.	Nominal
Demeraras	69$000 a 72$000
Mascavinhos cif.	66$000 a 70$000
3ºs. jactos cif.	61$000 a 62$000
Mascavos cif.	57$000 a 60$000
1ºs. jactos	Não ha

MOVIMENTO DO ASSUCAR A TERMO

1ª BOLSA

	V.	C.	Da cot. anterior
Janeiro	72$000	66$000+	$800
Fevereiro	67$500	65$000	
Março	66$100	66$000+	2$000
Abril	65$100	65$000+	1$500
Maio	64$000	63$500+	$300
Junho	62$800	62$000	

Vendas: 13.000 saccas.
Posição: estavel.

2ª BOLSA

	V.	C.	Da cot. anterior
Janeiro	70$000	66$000	
Fevereiro	66$700	64$100—	$900
Março	66$400	65$500—	$500
Abril	65$500	65$000	
Maio	64$700	64$500—	$900
Junho	62$000	62$000	

Vendas: 23.000 saccas.
Posição: indecisa.

NOVA YORK, 11.

Fechamento:	Hoje	Fechamento anterior
Assucar para entrega em janeiro	4.83	4.72
Assucar para entrega em março	4.79	4.60
Assucar para entrega em maio	4.77	4.68
Assucar para entrega em julho	4.86	4.76

Mercado firme.
Alta de 9 a 11 pontos desde o fechamento anterior.

NOVA YORK, 12.

Abertura:	Hoje	Fechamento anterior
Assucar para entrega em janeiro	4.90	4.83
Assucar para entrega em março	4.72	4.70
Assucar para entrega em maio	4.81	4.77
Assucar para entrega em julho	4.88	4.66

Mercado apenas estavel.
Alta de 2 a 7 pontos desde o fechamento anterior.

LONDRES, 11.

Fechamento:	Hoje	Fechamento anterior
Assucar do Brasil com 96 % de base para embarques futuros: dezembro/fevereiro	24/6	24/6
Assucar para entrega em janeiro	30/—	30/—
Assucar para entrega em março	28/3	28/3
Assucar para entrega em maio	27/4 1/2	27/4 1/2
Assucar para entrega em agosto	27/—	27/—

Mercado estavel.
Inalterado desde o fechamento anterior.

PERNAMBUCO, 12 (12 hs.)

Mercado: hoje, inalterado; anterior, estavel.

Preços por 15 kilos:

Usina, de 1ª: hoje, n/cotado; anterior, n/cotado.

Usina, de 2ª: hoje, n/cotado; anterior, n/cotado.

Crystaes: hoje, n/cotado; anterior, n/cotado.

Demeraras: hoje, n/cotado; anterior, n/cotado.

2ª sorte: hoje inalterado; anterior, 13$ a 13$500.

Somenos: hoje, inalterado; anterior, 12$ a 12$500.

Brutos seccos: hoje, inalterado; anterior, 9$ a 10$200.

Entradas:

	Hoje	Anterior
Desde hontem, em saccas de 60 kilos	11.000	7.000
Desde 1º de setembro ppdº., saccas de 60 kilos	1.249.000	1.238.000
Existencia em saccas de 60 kilos	203.000	192.000

Pinto, Lopes & C.

Escriptorio, r. General Camara, 41 — Rio. *Armazens: r. Coronel Pedro Alves, 28.*

EXPORTADORES E COMMISSARIOS DE CAFE'

Cofres Nascimento

RUA GENERAL CAMARA, 223
Telep. Norte 3934
(20844)

BRASILIANISCHE BANK FÜR DEUTSCHLAND

BALANCETE DAS OPERAÇÕES DAS FILIAES DE RIO DE JANEIRO, SÃO PAULO, SANTOS, PORTO ALEGRE E BAHIA, EM 31 DE DEZEMBRO DE 1923

ACTIVO:

Letras descontadas		27.736:467$643
Letras e effeitos a receber:		
por conta propria do exterior	30.234:736:135	
em cobrança do exterior	8.774:970$048	
em cobrança do interior	22.348:267$674	61.357:973$857
Emprestimos em contas correntes		46.230:703$327
Valores caucionados		16.677:328$835
Valores depositados		52.830:035$590
Agencias e filiaes no interior		13.525:122$652
Correspondentes do exterior		28.520:765$664
Correspondentes do interior		3.791:034$018
Titulos e fundos pertencentes ao banco		5.123:[illegible]
Hypothecas		2.213:000$000
Caixa:		
em moeda corrente no banco	13.458:136$111	
em moedas de ouro	5:161$000	
em outras especies	53:950$230	
no Banco do Brasil	1.396:771$183	
em outros bancos	3.072:907$959	19.786:035$483
Diversas contas		4.685:162$772
Total do activo		279.551:084$273

PASSIVO:

Capital declarado para as filiaes no Brasil (marcos 25.000.000)	15.000:000$000
Depositos em conta corrente com juros	19.130:638$058
Depositos em conta corrente sem juros	7.727:677$887
Depositos a prazo fixo	28.467:131$099
Depositos em conta de cobrança do exterior	8.774:970$048
Depositos em conta de cobrança do interior	52.583:003$809
Titulos em caução e em deposito	69.508:284$425
Agencias e filiaes no interior	13.936:438$609
Correspondentes do exterior	56.712:478$228
Correspondentes do interior	1.523:776$002
Valores hypothecarios	2.213:000$000
Letras a pagar	2.943:486$408
Diversas contas	8.030:204$720
Total do Passivo	279.551:084$273

Assign. *L. A. Gutschow — Chas A. Baumann.*

(18454)

ALGODÃO

(RIO)

O mercado do algodão funccionou, ainda hontem, sensivelmente frouxo, mas os possuidores não divulgaram preços, dando-os como nominaes. Os compradores estiveram muito retrahidos, evitando intervir em novos negocios. As entradas foram pequenas e as saidas regulares.

MOVIMENTO DO MERCADO

	Fardos
Stock anterior	21.504
Entradas:	
Do Piauhy	—
Do Maranhão	—
Do Ceará	178
Da Parahyba	7
De Mossoró	—
De Macció	—
De Penedo	—
Do Pará	53
Do Espirito Santo	—
De Sergipe	—
De Natal	—
De Pernambuco	—
Total	238
Desde 1º	12.374
Saidas	643
Desde 1º	5.573
Stock hontem á tarde	20.620

COTAÇÕES

	Por 10 kilos
Sertões	Nominal
Primeiras sortes	Nominal
Paulista	Nominal
Mediano	Nominal

Preços por 15 kilos	Hoje	Anterior
1ª sorte, vendedores	Inalt.	85$000
1ª sorte, compradores	Inalt.	80$000
Entradas:		
Desde hontem, em saccas de 80 ks.	600	900
Desde 1º de setembro ppdo., saccas de 80 kilos	57.300	56.700
Exportação:		
Para o Rio de Janeiro, saccas de 80 kilos	—	—
Para o Rio de Janeiro, fardos de 180 kilos	—	—
Para Santos, saccas de 80 kilos	—	—
Para Santos, fardos de 180 kilos	—	—
Para Liverpool, saccas de 80 kilos	—	—
Para Liverpool, fardos 180 kilos	—	—
Para outros portos da Europa, saccas de 80 kilos	—	—
Para outros portos da Europa, fardos de 180 kilos	—	—
Para outros portos do Brasil, fardos de 180 kilos	—	—
Para o Rio Grande do Sul, saccas de 80 kilos	—	—
Para o Rio Grande do Sul, fardos de 180 kilos	—	—
Para a Bahia, saccas de 80 kilos	—	—
Para a Bahia, fardos de 180 kilos	—	—
Para outros portos do Brasil, saccas de 180 kilos	—	—
Para outros portos do Brasil, fardos de 80 kilos	—	—
Existencia em saccas de 80 kilos	13.000	13.000

NOVA YORK, 11.

Fechamento:	Hoje	Anterior
American Futures, para maio	34,00	34,52
American Futures, para outubro	27,88	28,17

Mercado: melhorou depois da abertura, mas affrouxou novamente. Os altistas perdem a confiança.
Baixa de 29 a 52 pontos desde o fechamento anterior.

NOVA YORK, 12.

Abertura:	Hoje	Anterior
American Futures, para maio	34,15	34,00
American Futures, para outubro	27,96	27,88

Mercado: commercio de caracter normal. Os baixistas compram.
Alta de 8 a 15 pontos desde o fechamento anterior.

LIVERPOOL, 11.

Fechamento:	Hoje	Anterior
American Futures, para janeiro	19,49	19,82
American Futures, para maio	19,50	19,84

Mercado: melhorou depois da abertura, mas recuperou novamente. Vendem pela operação "Straddle".
Alta de 33 a 34 pontos desde o fechamento anterior.

LIVERPOOL, 12.

Abertura:	Hoje	Anterior
Mercado	Accessivel	Calmo
Pernambuco, Fair	19,99	20,22
Maceió, Fair	19,99	20,22
American Fully Middling	19,59	19,82
American Futures, para janeiro	19,30	19,57
American Futures, para maio	19,20	19,57

Disponivel brasileiro, baixa de 23 pontos.
Disponivel americano, baixa de 23 pontos.
Termo americano, baixa de 37 pontos.

PERNAMBUCO, 12 (12 hs.)

Mercado: hoje, inalterado; anterior, estavel.

CAFÉ
EDUARDO ARAUJO & C.ia
PRESTAM AS MELHORES CONTAS
RUA MUNICIPAL, 28 — RIO.
(10343)

E. Ribeiro & Cia.

Importadores — Exportadores
R. Th. Ottoni, 1. Tel. N. 6304
Stock. Preços reduzidos.
Oleos de Côco, Andiroba e Copahyba, Ceras de Abelha e Carnahúba, Borracha fina Pará e Mangabeira, Polvilho, Resinas Jatobá e Angico
(16887)

CUNHA NEVES & C.
COMMISSARIOS
De manteiga e outros artigos
End. telegraphico: Antoneves
Caixa Postal, 1531
Rua do Rosario 140 - Rio de Janeiro. (17791)

OUTROS GENEROS

Arroz

	60 kilos
Brilhado, de 1ª	58$000 a 62$000
Idem, de 2ª	48$000 a 52$000
Especial	48$000 a 52$000
Superior	44$000 a 46$000
Bom	40$000 a 42$000
Regular	34$000 a 36$000
Rajado, do norte	— 40$000
Sanga	25$000 a 27$000
Meio arroz	30$000 a 32$000

Algodão

	Por 10 kilos
Sertes	Nominal
Paulista	Nominal
Primeiras sortes	Nominal
Mediano	Nominal

Aguas mineraes

	Por caixa
Caxambu'	39$500 a 40$500
Lambary	32$000 a 34$000
Salutaris	34$000 a 36$000
Cambuquira	33$000 a 35$000
S. Lourenço	24$000 a 34$000
Plata	44$000 a 46$000
Vita	34$000 a 36$000

Alfafa

	Por [illegible]
Nacional	$480 a $500
Estrangeira	— —

Alcool

	480 litros
De 40 grãos	770$000 a 780$000
De 38 grãos	740$000 a 750$000
De 36 grãos	710$000 a 720$000

Aguardente

	480 litros
De Paraty	470$000 a 480$000
De Angra	450$000 a 460$000
De Campos	430$000 a 440$000

Bacalhão

Diversas marcas (caixa)	140$000 a 160$000
Idem (meia caixa)	— 75$000
Americano (Halifax), tina	Não ha
Peixeiro (tina)	— 120$000

Banha

De Porto Alegre	Por kilo
Lata de 2 kilos	2$450 a 2$500
Lata de 1 kilo	2$500 a 2$550
Lata de 20 kilos	2$450 a 2$500
Laguna (lata de 20 kilos)	2$400 a 2$450
Itajahy (lata de 2 kilos)	2$400 a 2$500
Lata de 10 kilos	2$400 a 2$500
Lata de 20 kilos	2$450 a 2$500
Mineira e Paulista (lata de 20 kilos)	2$350 a 2$400
Lata de 2 kilos	2$350 a 2$400

Batatas

	Por kilo
Do Rio Grande	—
Paulista e mineira	$560 a $700

Breu

	280 libras
Claro	— —
Escuro	Nominal

Cimento

Dova	34$000 a 36$000
Atlas	— —
Excelsior	— 35$000

Fumo

De Minas, em corda:	
Especial	4$400 a 5$000
Bom	2$800 a 3$500
Baixo	1$500 a 1$800
Do Rio Grande	*Por 15 kilos*
Amarello, de 1ª	40$000 a 42$000
Dito de 2ª	38$000 a 40$000
Dito commum	38$000 a 40$000
Bom	36$000 a 38$000
Da Bahia	*Por 15 kilos*
Especial	55$000 a 60$000
Superior	40$000 a 45$000
Bom	30$000 a 36$000
De Santa Catharina:	
Especial	48$000 a 50$000
Superior, de 2ª	43$000 a 45$000
Baixo, de 3ª	32$000 a 35$000

Farinha de mandioca

De Porto Alegre	50 kilos
Especial	27$000 a 27$500
Fina	25$000 a 26$000
Entrefina	22$000 a 23$000
Grossa	18$500 a 19$000
De Laguna	
Peneirada	20$000 a 21$000
Grossa	18$500 a 19$000

Farinha de Trigo

1ª qualidade	41$000 a 41$200
2ª qualidade	39$000 a 39$200
3ª qualidade	38$000 a 38$200

Kerozene

	Por caixa
Nacional	— 33$000

Feijão

	32 kilos
Especial	37$000 a 40$000
Fradinho	23$000 a 34$000
Mulatinho especial	50$000 a 52$000
Manteiga	43$000 a 45$000
Enxofre, 60 kilos	33$000 a 35$000
Amendoim	34$000 a 35$000
Branco	48$000 a 50$000
De côres de Porto Alegre	38$000 a 40$000

Farello de trigo

Americano	6$000 a 6$500

Ladrilhos

Nacional	7$000 a 15$000
De Ceramica (metro quadrado)	21$000 a 26$000
Estrangeiro (metro quadrado)	38$000 a 40$000

Milho

	Por 62 kilos
Amarello	22$000 a 22$500
Branco	21$000 a 22$000
Mesclado	19$000 a 20$000

Manteiga

	Por kilo
Mineira, especial	6$800 a 7$200
Dita superior	6$300 a 7$000

Oleos

De linhaça (barril)	— 4$000
Idem (lata)	— 4$100
De algodão	— 1$800

Polvilho

	Por kilo
De Minas, Rio e S. Paulo	$550 a $600
De Porto Alegre	$460 a $500
De S. Catharina	$380 a $400

Phosphoros

	Lata
Olho	73$000 a 94$000
Brilhante	75$000 a 76$000
Ypiranga (de madeira)	73$000 a 75$000
Idem, de cêra	95$000 a 96$000

Pinho

	Por pé
Americano	— 1$400
De resina, duzia conceiras	410$000 a 420$000
Spruce (pé)	2$500 —
Do Paraná, 1ª (pé)	— 1$500
Idem, 2ª (pé)	— 1$400
Dita regular	— —
	Metro cubico
Cedro	— 300$000
Peroba branca	— 225$000
Outras qualidades	— 150$000

Sal

De C. Frio, grosso	— 8$500
Do norte, grosso	— 10$400
Idem, moido	— 11$300
Estrangeiro	Nominal

Sebo

	Kilo
Rio Grande e fronteira	— —
Do Matadouro e xarqueda	— —

Tapioca

	Kilo
Diversas procedencias	$500 a $800

Toucinho

	Kilo
Commum	1$600 a 1$700
De fumeiro	2$600 a 2$800

Xarque

Rio da Prata	
Patos e mantas	2$400 a 2$600
Puras mantas	2$400 a 2$800
Fronteiras	
Patos e mantas	— —
Puras mantas	2$400 a 2$800
Rio Grande do Sul	
Patos e mantas	2$300 a 2$500
Puras mantas	Não ha
Minas	
Puras mantas	2$100 a 2$500
Matto Grosso	
Puras mantas	1$900 a 2$400

Vinho

	Por pipa
Virgem	— 1:200$000
Verde	— 1:200$000
Collares	— 1:300$000
Do Rio Grande	90$000 a 100$000

TRIGO

BUENOS AIRES, 11.

Fechamento:	Hoje	Anterior
Estado do mercado	Accessivel	Acces.
Preço por 100 kilos, posto docas, para entregar em:		
Janeiro	11,15	11,25
Maio	11,10	11,20

Desde o fechamento anterior, baixa de 10 centavos.

CÁES DO PORTO

Relação dos vapores e pequenas embarcações que se achavam atracadas hontem, no Cáes do Porto, até ás 10 horas da manhã:

Armazens Int.	Mixt.	Classe	Nacionalidade	Nome	Observações
1	—	Chatas	Nacionaes	Diversas	Emb. manganez
2	—	Vapor	Nacional	"Borborema"	Cabotagem
3	A	Chatas	Diversas	c/c do "Sarthe"	—
4	—	Hiate	Nacional	"Mercedes"	Cabotagem
5	C	Vapor	Nacional	"Curvello"	Desc. cimento Armazem 8.
6	—	Chatas	Diversas	c/c do "Commack"	—
7	C	Chatas	Diversas	c/c do "Teneriffe"	Desc. cimento Armazem 8.
8	—	Hiate	Nacional	"Coral"	Cabotagem
9	—	Vapor	Nacional	"Benevente"	Cabotagem
9	—	Hiate	Nacional	"Leão do Norte"	Cabotagem
10	—	Chatas	Diversas	c/c do "Sheridan"	Desc. cimento Armazem 8.
Pateo 10	—	Hiate	Nacional	"Gaibotti"	Cabotagem
Pateo 11	—	Vapor	Nacional	"Ilhéos"	Cabotagem
Pateo 12	—	Vapor	Sueco	"Vicia"	Descarga de trigo
Pateo 13	—	Vapor	Sueco	"Gallia"	Descarga de trigo
15	—	Vapor	Japonez	"Kanagawa-Maru"	—
18	A	Vapor	Italiano	"Napoli"	—
Praça Mauá	—				Vago.

MERCADO DE CEREAES EM PORTO ALEGRE

RIO DE JANEI, 11 DE JANEIRO DE 1924

	Hoje	Anterior
ARROZ:		
Entradas em saccas de 60 kilos	7.063	2.645
Saidas em saccas de 60 kilos	85	1.000
Stock	50.000	56.984
Preço do Agulha de 1ª qualidade	55$000	55$000
Preço do Agulha de 2ª qualidade	53$000	52$000
Preço do Agulha de 3ª qualidade	47$000	46$000
Preço do Japonez de 1ª qualidade	47$000	47$000
Preço do Japonez de 2ª qualidade	44$000	44$000
BANHA:		
Entradas em kilos	254.740	84.920
Saidas em kilos	420.840	600
Stock	164.060	330.160
Preço de caixa com 3 latas de 20 kilos	140$000	140$000
Preço de caixa com 30 latas de 2 kilos	137$000	137$000
FEIJÃO:		
Entradas em saccas de 60 kilos	7.421	4.482
Saidas em saccas de 60 kilos	4.480	1.707
Stock	43.252	40.691
Preço de 1ª qualidade	25$000	24$000
Preço de 2ª qualidade	20$000	19$000
Preço de 3ª qualidade	n/cot.	n/cot.
FARINHA DE MANDIOCA:		
Entradas em saccas	6.706	3.544
Saidas em saccas	820	1.650
Stock	39.788	33.896
Preço de 1ª qualidade	20$000	19$500
Preço de 2ª qualidade	19$500	18$500

Saiu com destino ao Rio de Janeiro o vapor "Itaimga", com carregamento de 797 caixas de banha e 3.880 saccas de feijão.

MOVIMENTO DA BOLSA

Regulou o mercado de titulos com um movimento pouco importante de negocios, estes tendo convergido na sua maioria para as apolices da União e da Municipalidade. Não accusaram esses papeis alteração nenhuma de importancia nos preços, que se mantiveram estaveis. Os demais titulos em evidencia eram poucos e ficaram sem maior animação.

VENDAS

Apolices	
Uniformizadas de 1:000$, 10, a	797$000
Diversas Emissões de réis 1:000$, nom., 1, 3, 10, 16, 22, 24, 24, 39 35 a	748$000
Ditas port. 5, 6, 8, a	709$000
Ditas idem, 6, 50, 250, 205, a	710$000
Ditas em cautela, 100, a	717$000
Obras do Porto, 40, a	750$000
Obrigações do Thesouro, 10, 75, a	964$000
Municipaes de 1906, port., 5, a	161$000
Ditas de 1914, port., 20 a	161$000
Ditas nom., 6, a	158$000
Ditas de 1920, port., 100 á	151$000
Ditas decreto 1.622 port., 100, a	165$000
Ditas de Nictheroy, 2ª serie, 120, a	73$000
E. do Rio Grande do Sul, de 1:000$, nom., 1, a	880$000
E. do Rio (Popular), 5, a	96$000
Companhias	
Docas de Santos, nom., 15, a	470$000
Ditas port., 18, a	485$000
Debentures	
Docas da Bahia, 25, 50, a	145$000
Progresso Industrial, 200 a	192$000
Docas de Santos, 23, 40, 20, 127, 300, a	198$000

OFFERTAS

Apolices	V.	C.
Obrigações do Thesouro, 5 %	964$000	963$000
Uniformizadas, de 1:000$	795$000	790$000
Federaes, 3 %	600$000	—
Obras do Porto	765$000	740$000
Div. Emissões, de 1:000$, nom.	750$000	748$000
Ditas port.	710$000	708$000
Ditas em cautela	720$000	718$000
E. do Rio (Popular)	96$000	95$500
E. do Rio, de 500$, nom.	—	—
Ditas port.	—	—
E. de Minas Geraes, de 1:000$	790$000	750$000
E. de Sergipe de 200$ (1903)	—	172$000
Municipaes, de 1906, port.	540$000	—
Ditas nom.	350$000	—
Ditas de 1906 port.	164$000	161$500
Ditas nom.	175$000	—
Ditas de 1914 port.	162$000	—
Ditas nom.	—	158$000
Ditas de 1917 port.	153$500	—
Ditas de 1920 port.	151$000	150$500
Ditas nom.	—	—
Ditas decreto 1.535	170$000	169$500
Ditas decreto 1.550	177$000	175$000
Ditas decreto 1.622	166$000	—
Ditas de Nictheroy, 1ª serie	—	72$000
Ditas 2ª serie	73$500	73$000
Ditas de Campos	195$000	—
Ditas de Petropolis	200$000	—
Ditas de Bello Horizonte	—	—
Ditas de Uberaba	—	—
Ditas de Valença	—	—
Ditas de Therezopolis	—	—
Popular, da Parahyba	93$000	92$000
E. do Rio Grande do Sul, port.	—	890$000
Ditas nom.	—	890$000
Bancos:		
Evolucionista	—	—
Funccionarios Publicos	—	—
Portuguez do Brasil, port.	—	—
Ditas nom.	—	—
Lavoura	70$000	—
Mercantil	—	400$000
Commercio	—	—
Commercial	—	—
Nacional	—	—
Brasil	—	—
Idem primeiro dia de transferencia	400$000	398$000
C. de Seguros:		
Argos	1:623$000	—
Previdente	1:800$000	—
C. E. de Ferro:		
Minas S. Jeronymo	110$000	103$000
J. Botanico, integr.	—	—
Victoria a Minas	—	40$000
C. de Tecidos:		
Alliança	270$000	265$000
Brasil Industrial	—	450$000
Conf. Industrial	260$000	—
Cometa	—	370$000
Manufactora Fluminense	—	255$000
America Fabril	360$000	—
Prog. Industrial	—	360$000
Petropolitana	—	255$000
Centros Pastoris	—	30$000
Bom Pastor	280$000	—
Diversas:		
Loterias N. do Brasil	65$000	58$000
Docas da Bahia	19$000	35$000
Docas de Santos	490$000	480$000
Ditas nom.	—	465$000
Diamantifera	7$100	5$000
Carbonifera de Araranguá	—	30$000
Fabrica de Botões e Artefactos de Metal	—	210$000
Debentures:		
Docas da Bahia	145$000	140$000
Conf. Industrial	195$000	—
Prog. Industrial	—	191$000
America Fabril	200$000	—

FABRICA DE LUSTRES
E OUTROS APPARELHOS PARA ILLUMINAÇÃO ELECTRICA

CASA BERTHOLDO
RUA THEOPHILO OTTONI 90
PROXIMO A AV. RIO BRANCO
TELEPH. NORTE - 3559
CAIXA POSTAL - 1761
RIO DE JANEIRO
(13414)

Fabrica de Botões e Artefactos de Metal	—	200$000
Santo Aleixo	—	160$000
Docas de Santos	199$000	198$000
Fiat Lux	—	195$000
Tecidos Alliança	202$000	—
Mercado Municipal	210$000	205$000
Luz Stearica	—	203$000

INFORMAÇÕES DIVERSAS

RECOLHIMENTO DE NOTAS

A junta administrativa da Caixa de Amortização, em sessão de 13 de dezembro, resolveu prorogar por seis mezes, até 30 de junho de 1924, o prazo para recolhimento, sem desconto, das notas do Thesouro abaixo declaradas, cujo prazo para recolhimento terminava em 30 de junho do corrente anno, a saber:

Notas de 5$000, das estampas 15 e 16.
Notas de 10$000, das estampas 11 e 12.
Notas de 20$000, da estampa 10.
Notas de 50$000, das estampas 11 e 12.
Notas de 100$000, das estampas 11, 12 e 13.
Notas de 200$000, da estampa 12.
Notas de 500$000, das estampas 9 e 11.

Deverá começar em 30 de junho de 1924 a pratica dos descontos marcados no art. 13 da lei n. 3.313, de 16 do

BANCO DO BRASIL

De ordem do sr. presidente, faço publico que a directoria resolveu autorizar o recolhimento das cedulas de 1:000$, da estampa 1ª, série 9ª, bem como das de 500$, de série. 1ª e estampa 1ª, as quaes serão recebidas a troca na Secção de Emissão deste banco, a partir de 1 de janeiro proximo.

Nos termos do paragrapho 2º, artigo 13 dos estatutos o prazo do recolhimento terminará a 30 de junho de 1924, data a partir da qual perderão seu valor as cedulas referidas

ASSEMBLÉAS CONVOCADAS

Companhia Carbonifera Rio-Grandense, dia 15, ás 10 horas da manhã.
Companhia Minas de Carvão do Jacuhy, dia 15, ás 10 1/2 horas da manhã.
Companhia Brasileira de Transporte de Carvão, dia 15, ás 11 horas da manhã.
Sociedade Anonyma Lavanderia Confiança, dia 15, ás 2 horas da tarde.

PAGAMENTOS ANNUNCIADOS

Dividendo:
Companhia Administração Garantida, 20$000.
Companhia de Acidos, 15$000.
Companhia Locativa e Constructora, 10 %.
Companhia Hanseatica, 12 %.
Companhia Brasileira de Armazens Geraes, 10$000.
Banco Mercantil do Rio de Janeiro, 14 %.
Companhia Registro Mercantil do Rio de Janeiro, 16$000.
Dia 14 — Empresa de Terras e Colonização, 500 réis.
Banco do Brasil, 20$000.
No dia 14 — Letras A e B
Dia 15 — C a I.
Dia 16 — J.
Dia 17 K a Z.
Dia 15 — Companhia de Seguros Confiança, 16$000.
Dia 15 — Companhia de Seguros Integridade, 5$000.
Dia 15 — Companhia de Seguros União dos Proprietarios, 6$000.
Dia 15 — Companhia de Seguros Garantia, 12$000.
Sociedade Anonyma Casa Wellisch.
Dia 15 — Sociedade Anonyma Lanificios Minerva, 42$500.
Dia 15 — Companhia de Seguros União Commercial dos Varejistas, réis 12$000.
Dia 15 — Banco Commercial do Rio de Janeiro, 10$000.
Dia 15 — Banco do Commercio, 8$000.
Dia 15 — Banco Espanha-Brasil, 7$000.
Dia 16 — Banco Sul-Americano, 9$600.
Dia 16 — Companhia de Seguros Brasil, 3$000.
Juros:
Companhia Nacional de Navegação Costeira.
Companhia Guanabara.
Apolices Populares do Estado da Parahyba.
Companhia Usinas Nacionaes.
Empresa Agro-Pecuaria.
Sociedade Anonyma Tecidos Esperança.
Veneravel Ordem Terceira de São Francisco de Paula.
Apolices Municipaes de Petropolis.
Companhia Industrial Fluminense, juros.
Companhia Federal de Fundição.
Apolices Municipaes de Alfenas.
Centro do Commercio de Café do Rio de Janeiro.
Companhia Hoteis Palace.
Companhia Brasileira de Carbureto de Calcio.
Companhia Industrial Itacolomy.
Escola de Engenharia de Porto Alegre.
Apolices do Estado de Minas Geraes.
Companhia Docas do Porto da Bahia.
Sociedade Propagadora das Bellas Artes.
Sociedade Anonyma Fazendas do Carmo.
Apolices Municipaes de Campos.
Dia 15 — Companhia Mercantil e Industrial Casa Vivaldi.
Dia 14 — Apolices do Estado do Espirito Santo.
Dia 14 — Companhia Industrial Santa Fé.
Dia 15 — Companhia [illegible].
Dia 15 — Companhia Fabrica de Tecidos Santa Rosalia.
Dia 15 — Companhia Grande Manufactora de Fumos "Veado".
Dia 16 — "Jornal do Commercio".

TRANSFERENCIAS SUSPENSAS

Empresa Terras e Colonização, até ao dia 14.
Companhia de Seguros União dos Proprietarios, até ao dia 15.
Companhia de Seguros Confiança, até ao dia 15.
Companhia de Seguros União Commercial dos Varejistas, até ao dia 15.
Companhia de Seguros Garantia, até ao dia 15.
Companhia Centros Pastoris, até ao pagamento do dividendo.

CONCORRENCIAS ANNUNCIADAS

Dia 14 — Estrada de Ferro Central do Brasil, para o fornecimento de ferro e outros metaes ás divisões 4ª e 5ª, em 1924.

Dia 14 — Terceiro Regimento de Infantaria, para o fornecimento de rações preparadas.

Dia 14 — Primeira Companhia de Metralhadoras Pesadas, para o fornecimento de diversos artigos, em 1924.

Dia 15 — Policia Militar do Districto Federal, para o fornecimento de tintas, vernizes, ferragens, estopa, lubrificantes, petroleo, artigos para automoveis, objectos de expediente, ...

LUGOLINA & SALSA

App. sob N. 185 — App. Dcer. 18—12—1871.

LUGOLINA do DR. EDUARDO FRANÇA

efficaz nas feridas, dartnros, suores fétidos, quéda dos cabellos e qualquer molestia da pelle. — Unico remedio brasileiro adoptado na Europa, na America do Norte, Argentina; Uruguay, Chile, etc.

OS DOIS JUNTOS REPRESENTAM O IDEAL DO TRATAMENTO. Preço de cada um, 3$500.

SALSA CAROBA e MANACA', de Hollanda prepa rada pelo DR. EDUARDO FRANÇA

O rei dos depurativos para syphilis, impureza do sangue, rheumatismo, feridas, dôres, etc.

Unicos depositarios no Brasil: — ARAUJO FREITAS & Cª. — Rua dos Ourives, 88 e 90 e S. Pedro, 94— Rio de Janeiro. —:— Na EUROPA: C. ERBA e A. MANZONI — MILÃO — ITALIA.

(22.799)

cessorios e vasilhame para pharmacia, medicamentos, gazolina, carvão de pedra, desinfectantes, madeiras e outros artigos, arreiamento, etc., em 1924.

Dia 15 — Departamento Nacional de Saude Publica, para a construcção de um leprozario em S. Luiz do Maranhão.

Dia 15 — Primeiro Grupo de Artilharia de Montanha, para o fornecimento de forragem.

Dia 15 — Serviço Geographico Militar, para o fornecimento de material para officinas de carpinteiro, serralheiro, selleiro-correeiro, mecanica de precisão e ferrador, material photographico, de impressão, de electricidade, de desenho, de escripturação, remonte de calçado, conservação do arreiamento, artigos para automoveis e diversos.

Dia 15 — Primeira Companhia de Administração, para o fornecimento de expediente, livros para a escola regimental, roupa de cama, lavagem de roupa, remonte de calçados, conservação de arreiamento, illuminação, forragem, ferragem, curativos de animaes, limpeza de armamento, conservação e substituição de moveis, colchões, etc., artigos de cosinha e outros.

Dia 16 — Quarta Bateria Isolada de Artilharia de Costa, para o fornecimento de artigos diversos.

Dia 18 — Terceiro Batalhão de Caçadores, para o fornecimento de rações preparadas.

Dia 18 — Directoria Geral de Contabilidade do Ministerio da Justiça e Negocios Interiores, para o fornecimento ás repartições dependentes deste Ministerio, excepto á Policia Militar do Districto Federal, ao Corpo de Bombeiros e ao Departamento Nacional de Saude Publica, de fumo e artigos para fumantes, e uniforme, em 1924.

Dia 20 — Ministerio das Relações Exteriores, para o fornecimento de material de expediente e de encadernação, em 1924.

Dia 21 — Quinto Grupo de Artilharia de Montanha, para o serviço de rancho por empreitada (rações preparadas), em 1924.

Dia 22 — Primeira Companhia de Metralhadoras Pesadas, para o fornecimento de calçados, lavagem de roupa, asseio e cimento de expediente, livros para a escola regimental, roupa de cama, lampadas electricas, louças, remonte de hygiene do quartel, conservação e substituição de moveis, colchões, etc.

Dia 22 — Quinto Grupo de Artilharia de Montanha, para o fornecimento de forragem em 1924.

Dia 23 — Primeiro Batalhão de Caçadores, para o fornecimento de rações preparadas aos officiaes e praças, em 1924.

Dia 24 — Segundo Grupo de Artilharia de Costa (fortaleza de São João), para o fornecimento de generos, em 1924.

REUNIÃO DE CREDORES

Fallencia de Mary Johennsenn, dia 14, á 1 hora da tarde.

VENDAS JUDICIAES

Dia 16 — 1.070 acções da Sociedade Anonyma Registro Maritimo Brasileiro, c|10 °|° de entradas.

CAIXA DE AMORTIZAÇÃO

Pela Corretoria da Caixa de Amortização foram levados hontem á termos de transferencia de apolices da divida publica, uniformisadas e diversas emissões, correspondentes a 115 apolices transferidas, sendo 26 por venda e 89 por transmissão causa mortis.

As do primeiro typo tiveram a cotação de 797$000 e as do segundo a de 747$000.

Durante a semana finda foram levados 252 termos, correspondentes a 4.700 apolices transferidas.

— Na thesouraria da Divida Publica, da Caixa de Amortização pagam-se amanhã, 14, das 11 ás 15 horas, os juros do 2º semestre vencidos em 1 de dezembro de 1923, aos seguintes possuidores: Apolices nominativas — Letra J.

Apolices ao portador — Diversas Emissões, relações de numeros 1 a 3001 Obras do Porto, relações de numeros 1 a 170.

A entrada nas bancadas se dará das 10 ás 14 horas.

— Nos guichets da thesouraria do Papel Moeda da Caixa de Amortização foram trocadas hontem 3.824 notas do Thesouro Nacional, dilaceradas e substituidas, na importancia de 607.798$.

Durante a semana finda a mesma thesouraria trocou 62.679 notas, no valor de 2.016.288$000.

EMBARQUES DE CAFÉ

	Saccas
Ed. Johnston & C., para o sul da Africa	5
Ed. Johnston & C., para Nova Orleans	500
Leon Israel & C., idem	75
Mc. Kinlay & C., idem	100
Brazilian Warrant, idem	750
Carlos Silva & C., para Marselha	625
Ornstein & C., para Bordeus	250
Ornstein & C., para Marselha	250
Graça Irmão & C., para Genova	260
Ornstein & C., idem	500
Ed. Johnston & C., idem	125
Ed. Johnston & C., idem	250
Theodor Wille & C., idem	250
E. G. Fontes & C., idem	250
E. G. Fontes & C., para o Havre	500
E. G. Fontes & C., idem	250
Serafim Fernandes, para portos do norte	100
Norton Megaw & C., para Nova Orleans	899
Pinto Lopes & C., para Bordeus	250
Alfredo Simner & C., para Nova York	250
Alfredo Simner & C., para Nova Orleans	4.300
Total	13.281

MARITIMAS

VAPORES ESPERADOS

Montevidéo e escs., "Affonso Penna"	13
Santos, "Itaituba"	13
Rio da Prata, "Pelotas"	13
Rio da Prata, "Massilia"	13
Rio da Prata, "Cordoba"	13
Rio da Prata, "Sir Victoria"	13
Manáos e escs., "Bahia"	13
Hamburgo e escs., "Andes"	14
Genova e escs., "Duca d'Aosta"	14
Rio da Prata, "Araraquá"	14
Rio da Prata, "Sierra Cordoba"	14
Hamburgo, "Havenstein"	14
Genova e escs., "Alsina"	14
Manáos e escs., "Maranguape"	14
Rio da Prata, "Meduana"	14
Rio da Prata, "Demerara"	14
Londres e escs., "Highland Loch"	14
Rio da Prata, "Sailor Prince"	14
Nova York, "Pan Amer ca"	14
Havre e escs., "Lutetia"	14
Liverpool e escs., "Demerara"	14
Rio da Prata, "Comandante Alcidio"	14
Rio da Prata, "Eubée"	14
Genova e escs., "Balboa"	14
Havre e escs., "Eubée"	14
Genova e escs., "Tomaso di Savoia"	14
Ponteré, "Salta"	14
Nova York, "Victoria"	15
Hamburgo e escs., "Santarém"	15
Rio da Prata, "Pacific"	15
Hamburgo e escs., "Gelria"	15
Liverpool e escs., "Highland Loch"	15
Rio da Prata, "Desna"	15
Genova e escs., "Zeelandia"	15
Rio da Prata, "Fortuna"	15
Genova, "Principessa Mafalda"	15
Rio da Prata, "Itassucê"	15
Porto Alegre e escs., "Itapuan"	15
Rio da Prata, "Alsina"	15
Mossoró e escs., "Itaipu"	15
Rio da Prata e escs., "Highland Laddie"	15
Aracaju' e escs., "Ipanema"	15
Recife e Macáo, "Itamaracá"	15
Rio do Prata, "Eemland"	16
Itajahy e escs., "Etha"	16
Porto Alegre e escs., "Maroim"	16
Pará e escs., "Affonso Penna"	16
Nova York e escs., "Troubadour"	16
Marseille e escs., "Cordoba"	16
Porto Alegre e escs., "Itaquatiá"	17
Ponta d'Areia e escs., "Iraty"	17
Rio da Prata e escs., "Demerara"	17
Hamburgo e escs., "Algorab"	18
Rio da Prata e escs., "Pan America"	18
Pelotas e escs., "Itaituba"	18
Recife e escs., "Itatinga"	18
Hamburgo e escs., "Curvello"	18
Finlandia e escs., "Balboa"	18
Manáos e escs., "Bahia"	18
Boston e escs., "Portuguese Prince"	18
Porto Alegre e escs., "Bocaina"	18
Havre e escs., "Eubée"	18
Rio da Prata e escs., "Tomaso di Savoia"	19
Rio da Prata e escs., "Mosella"	19
Maranhão e escs., "Borborema"	20
Rio da Prata e escs., "Pacific"	20
Rio da Prata e escs., "Mosella"	20
Aracaju' e escs., "Itaipava"	20
Ponta d'Areia e escs., "Icarahy"	20
Hamburgo e escs., "General Belgrano"	21
Rio da Prata e escs., "Andes"	21
Porto Alegre e escs., "Maroim"	21
Rio da Prata e escs., "Highland Loch"	22
Amsterdam e escs., "Zeelandia"	23
Nova York e escs., "American Legion"	23
Manáos e escs., "Victoria"	23
Rio da Prata, "Indiana"	23
Rio da Prata, "Belle Isle"	23
Laguna e escs., "Lucania"	23
Nova York e escs., "Voltaire"	24
Rio da Prata e escs., "Principessa Mafalda"	24
Palermo e escs., "Formosa"	24

VAPORES A SAHIR

Laguna e escs., "Flamengo"	13
Buenos Aires, "Massilia"	13
Estancia e Aracaju, "Itapuan"	14
Aracaju' e escs., "Itacuan"	14
Buenos Aires, "Hollandia"	14
Rio da Prata, "Gelria"	14
Rio e Mossoró, "Corcovado"	14
Rio da Prata, "Araraquara"	14
Santos, "Duca d'Aosta"	14
Rio da Prata, "Cordoba"	14
Hamburgo, "Havenstein"	14
Santos, "Andes"	14
Laguna e escs., "Itaberá"	14
Rio da Prata, "Pepeira"	14
Rio da Prata e escs., "Araguaya"	15
Buenos Aires, "Eubée"	15

CLINICA DE DOENÇAS DO RECTUM E ANUS

Tratamento especial indolor das

HEMORRHOIDAS

Sem operação.

Dr. Raul Pitanga Santos

da Faculdade de Medicina.

Passeio 56, sob. de 1 ás 4 (16638)

APPARTAMENTO

Casal distincto precisa alugar um em casa nova e que dê pensão, de preferencia em casa que não tenha outros inquilinos. Cartas para Rocha nesta redacção. (T 21625)

SOLEIRAS E PEITORIS. DEGRAUS PARA ESCADAS. POSTES para CERCAS. CERCAS DESMONTAVEIS. EM CIMENTO ARMADO.

Sjostedt Brothers. Rua Ourives, 56 (13832)

PILULAS VIRTUOSAS

(Pilulas de rapaina e Podophyllina) Empregadas com successo nas molestias do estomago, figado ou intestinos. Estas Pilulas, além de tonicas, são indicadas nas dyspepsias, dores de cabeça, molestias do figado e prisão de ventre. São um poderoso digestivo e regularizador das secreções gastro-intestinaes.

A' venda em todas as pharmacias. Vidro, 2$500. Depositarios: J. M. Cardoso & Comp. Rua 1º de Março, 10, Rio de Janeiro.

Ap. D. G. S. P., n. 247, em 30|8|913. (26907)

Pharmaceutico

Precisa-se para dar nome a pharmacia, mesmo que tenha occupação, para o Estado do Rio. Cartas a Antonio P. Rua Emilio Menezes 82, Piedade. (T 23353)

Aprazivel residencia

Vende-se o magnifico predio da rua do Cruzeiro n. 308, Santa Rosa, Nictheroy, com optimos accommodações para regular familia de tratamento, tendo garagem, ampla chacara, terreno, etc. Informações para tratar na rua Visconde de Sepetiba, 34, Nictheroy. (T 23399)

TYPOGRAPHIA

Vende-se uma com seis machinas de impressão, sendo uma de cylindro, "Wharfdale", uma Phenix n. V, III e II, uma Tip-Top, uma Minerva e uma guilhotina, diversos materiaes, que quasi sempre foi trabalhada pelo proprietario. Cartas nesta redacção a "Typographia". (T 20343)

Praia das Flexas

Aluga-se a esplendida casa da rua Tiradentes n. 210, a dois minutos da praia, para casa com bondes; informações na mesma rua n. 168. (T 22277)

Chacara Jacarepaguá

Vende-se uma com 22 de frente, toda plantada, dando mais de 50 arvores fructiferas, boa casa nova, logar saudavel, Rua Albano n. 161. Trata-se com o proprietario. (T 23421)

Quartos para descanso

Precisa-se de um quarto reservado, com absoluta discreção, entrada independente, etc. Respostas a esta redacção detalhada deste jornal a A. B. (T 23346)

VETERINARIO

Consultas das 9 ás 10 na pharmacia Silva, rua S. Clemente 1º. Das 11 ás 15 Telephone 4700 Norte. Attende chamados. (T 22.356)

Senhoras e senhoritas

Querem uma chapéo chic? Procurem sem perda de tempo o Atelier Renée, rua do Cattete, 161. Visitas de modista e alta moda francesa, MME. JEANNE BARD, á rua Sete de Setembro n. 160, 1º andar. Acceitam-se encommendas e reformas. (T 23409)

Professora de trabalhos

Leciona bordados, rendas, flores, pintura, etc., em cursos particulares e a pensão. Telephone Sul 3079. (T 23414)

CASA — VENDE-SE

Estylo attraente, á rua de Veiga n. 69 — Gavea, senhoril, distincta e espaçosa. No sobrado tem quartos, varanda para uma vista esplendida. Tem banheira aparelhos, W. C., com boas accommodações para criados e outras dependencias, tem a frente um grande terreno, com bondes á porta e perto do novo Jockey Club. Informações na mesma e tratar com o proprietario no Brasil. (T 23410)

São Gonçalo — E. do Rio

Vendem-se uma casa em centro de terreno, com pomar em producção, garagem, agua encanada, etc. Trata-se com o proprietario na mesma. (T 23401)

ALUGAM-SE

CONFORTAVEIS E NOVAS CASINHAS A 200$000, em 3 quartos, sala, cozinha, banheiro, luz electrica e jardim na frente, optimo e independente. Rua Marquez de Abrantes. (T 23395)

CYCLISTA

Precisa-se de um que dê boas referencias. Rua do Passeio 48|54. (T 21593)

EMPREGADO

Precisa-se de um rapaz com alguma pratica de balcão de casa importadora, com boas referencias. Rua do Passeio ns. 48|54. (T 21593)

A. E.

A esperança é o balsamo que suavisa as dôres dos entes que se separam. Responda, caixa postal 1635. Rua da Candelaria n. 76. (T 23319)

Rs. 100$000

Gratifica-se a quem arranjar, em Nictheroy, perto das praias, casa decente com accommodações para casal de tratamento. Boa fiança ou contrato por um anno. Aluguel até 250$. Offertas nesta folha a B. N. Z. (T 22333)

Quarto com pensão

Aluga-se a cavalheiro de tratamento, em casa de familia. — Rua Carvalho Monteiro n. 31. (T 23404)

Varejo de cigarros

Vende-se um num optimo ponto do Meyer. Rua Archias Cordeiro 206. (T 21620)

SITIO

Precisa-se arrendar, por um anno, um sitio ou chacara (de recreio) nas proximidades de Theresopolis, Mendes, Friburgo, Petropolis, Vassouras. Procurar o sr. Oscar, Avenida Rio Branco n. 111, 4º andar. — Das 8 ás 12 horas da manhã. (T 23305)

Automovel "Chandler"

Vende-se um de sete logares. Bem conservado. Rua da Quitanda 199. (T 23300)

PETROPOLIS

Casa mobilada. Informações na Sapataria Bastos, Uruguayana 19. (T 23328)

Quarto mobilado

Aluga-se lindamente preparado com pensão de primeira ordem, em casa tranquilla, a cavalheiro de fino trato. Rua Buarque de Macedo n. 53. Telephone Beira Mar n. 2257. (T 21.682)

Quartos mobilados

Completamente novos, alugam-se á rua do Lavradio n. 48. Unicamente a homens solteiros ou casaes sem filhos. (T 23345)

ENCERADOR

Calafetagem e enceramentos em assoalhos. Antenor Corrêa. Telephone Norte 5830. Rua Alfandega 197. (T 22.269)

MOVEIS
A O CONFORTAVEL

32 R. 7 de Setembro 32

pede uma visita aos seus armazens

111 Rua Alfandega 111 (11363)

Piano electrico expressivo

Apollo-Art-Echo

O piano com ALMA

Executa com fiel expressão as interpretações dos eminentes pianistas. Verdadeira maravilha de arte.

Celebres pianos allemães de F. L. NEUMANN, famosos pela doçura de som e inegualaveis na construcção technica. APPROVADOS neste clima a mais de 60 annos com grande exito AUTO-PIANOS E ROLOS de musicas para qualquer Auto-piano de 88 notas.

Casa Diederichs

Rua 7 de Setembro 141 (18461)

ARADOS INGLEZES
De Aiveca e de Discos

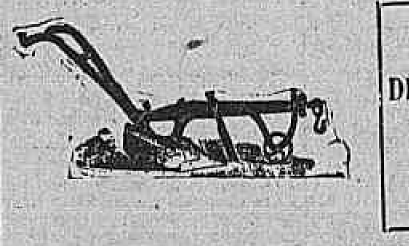

TEMOS EM DEPOSITO PARA ENTREGA IMMEDIATA

HENRY ROGERS, SONS & Cº. OF BRAZIL, LTD.,

Rua Visconde Inhaúma, 85 — Caixa Postal, 1047. — RIO DE JANEIRO. | Rua da Quitanda, 17-A — SÃO PAULO. (T 23480)

As Pessos Que Tossem

As pessoas que se resfriam e constipam facilmente — As que temem o frio e a humidade. — As que por uma ligeira mudança de tempo ficam logo com a voz rouca e a garganta inflammada. — As que soffrem de uma velha bronquite. — Os asthmaticos e, finalmente, as creanças que são accommettidas de coqueluche poderão ter a certeza de que seu unico remedio é o XAROPE S. JOÃO. E' a unica garantia da sua saude. O XAROPE S. JOÃO é o remedio scientifico apresentado sob a fórma de um saboroso licor. E' o unico que não ataca o estomago nem os rins. Age como tonico calmante e faz expectorar sem tossir.

Evita as graves affecções do peito e da garganta. Facilita a respiração, tornando-a mais ampla, limpa e fortalece os bronchios, evitando as inflammações e impedindo os pulmões da invasão de perigosos microbios. Ao publico recommendamos o XAROPE SÃO JOÃO para curar tosses, bronchites, asthma, grippe, coqueluche, catarrhos, defluxos, constipações e todas as doenças do peito.

MUITA ATTENÇÃO — Sómente os bons remedios são imitados; por isso pedimos com empenho ao publico que exija sempre o verdadeiro XAROPE S. JOÃO.

Xarope São João

PREÇO DE UM VIDRO, 2$500.

Pedidos, a ANTONIO A. PERPETUO — Rua dos Ourives, 85— sob. Rio de Janeiro.

Ap. D. N. S. P. n. 1313, de 20|2|920. (13577)

FABRICA DE CARTEIRAS DE COURO DA'

Representação

para o Estado do Rio de Janeiro. Pretendentes com conhecimentos do ramo têm preferencia.

Cartas sob F. C. 39, a Edanee, Caixa 1897 — São Paulo. (18426)

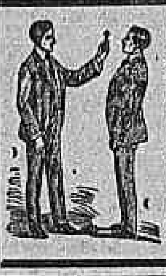

GRATIS — Quem quizer ser feliz, habilitar-se para ganhar muito dinheiro, em negocios, industria, lavoura ou trabalhos mentaes; melhorar a saude, educar a vontade, augmentar a memoria, a lucidez de espirito e a capacidade productiva, orientando a sua existencia para o caminho da Verdade, livrando-se dos desgostos, dos pezares, das contrariedades e das influencias maleficas estranhas e conseguindo assim realizar seus projectos de prosperidade, deve ler e meditar sem demora, os livros do Sr. ARISTOTELES ITALIA. Para ter melhores informações, peça, gratis, o MENSAGEIRO DA FORTUNA. Escreva-me, á rua S. José, 6, (Caixa Postal 604) — Rio. Não deix em para amanhã. (T 19372)

Vinho Creosotado

do Pharmaceutico Chimico SILVEIRA. Reconstituinte de 1ª ordem.

EMPREGADO COM GRANDE SUCCESSO NA FRAQUEZA GERAL. ATTESTAM A SUA EFFICACIA DIVERSOS MEDICOS PESSOAS CURADAS.

Ap. D. N. S. P. n. 766, de 30|1|919. (16.599)

SITIO

Vende-se, uma hora da Central, casa nova, mobilada, assoalhada de peroba, pia e agua encanada. Banheiro, fossa e tanques para lavar roupa. Grande chacara de arvores frutiferas, producção já produzindo e grande pasto. Grande moinho e pasto de extenso. Grande milharal, capinzal, matta para lenha, mandiocal e muita terra para plantar. Optima posição e clima saluberrimo. O motivo da venda é o proprietario residir na cidade de S. Paulo. Não se admittem intermediarios. Trata-se directamente com o proprietario sr. OMAR SILVA, estação de Morro Agudo, a primeira depois da Nova Iguassu' estação do Rio. E. F. C. B. Para mais informações dirija-se á rua da ... Preço: 20:000$000.

Predio no centro

Arrenda-se o da rua Rodrigo Silva n. 1, á Sete de Setembro, junto da Avenida Rio Branco. Para ver e tratar na rua da Assembléa n. 45, sobrado. (T 23.336)

PAULICÉA HOTEL

Cattete, 186

Agua corrente em todos os quartos, apartamentos para familias. Preços modicos. Telephone B. Mar 71. (T 21683)

PHARMACIA

Para uma bem montada e sortida, precisa-se de um socio com 15 a 20 contos, para fabricação de preparados de grande venda. Cartas a Olyntho nesta redacção. (T 23346)

Bom emprego de capital

Vendem-se em ANGRA DOS REIS, os predios da rua do Commercio ns. 28, 35, 36, 111, 113, 115, 117, 119 e 121, de S. Francisco n. 3 e da Conceição n. 1; rendendo bons juros. Informações naquella cidade com o sr. Alfredo Ferreira e no Rio, com o sr. Francisco Ribeiro, á rua Sete de Setembro n. 195. (T 23327)

Optima occasião

Traspassa-se um bazar de miudezas e bijouterias, com deposito, em Nictheroy, situado á rua da Conceição n. 61, installado á casa, com contrato de cinco annos, aluguel de 350$ com optima residencia para familia. Negocio serio e vantajoso, por ter o seu proprietario de attender a outro negocio no Estado. (T 21589)

CASA A' VENDA

Centro de terreno de 1.200 metros, todo plantado de arvores fructiferas, mobilado, tres quartos e mais dependencias, sala a gaz, quintal, tanque, ótimos encanamentos, etc. Preço: 40:000$000. Vê-se a qualquer hora. Trata-se com o seu proprietario Djalma Nogueira, na mesma, dias uteis na rua Gomes Serpa n. 72, e nos dias uteis das 11 ás 15, á rua Primeiro de Março n. 86. (T 21.587)

SALA DE FRENTE

Aluga-se uma bem mobilada em casa confortavel, com pensão, a um ou dois cavalheiros de tratamento, assim como um quarto separado. Rua Dois de Dezembro n. 110. (T 21602)

Insolação, Typho, Uremia

Nesta quadra de excessivo calor, para evitar a insolação, o typho e a uremia, que quasi sempre são fataes, convém ter o apparelho urinario e os intestinos bem desinfectados, o que se obtem tomando um copo de Agua Mineral da melhor do que a UROFORMINA, de Giffoni, precioso antiseptico, desinfectante e diuretico — muito agradavel ao paladar. — Nas pharmacias e drogarias.

Deposito: Drogaria Giffoni, rua Primeiro de Março n. 17. (20928)

GLORIA

Alugam-se dois esplendidos quartos em casa de familia, com optimo ou sem pensão, assim como um quarto separado, para um cavalheiro de fino tratamento. Rua Benjamin Constant n. 10. (T 21603)

Casa em Botafogo

Vende-se uma confortavelmente mobilada, com quatro quartos e mais dependencias, gaz e luz electrica. Telephone Sul n. 644. (T 21603)

PETROPOLIS

Vende-se ou aluga-se o predio da rua Coronel Veiga n. 364. Chaves e informações no n. 356. (T 21438)

Terreno em Santa Thereza

Vende-se um á rua Ermelinda, morro abaixo, com 13 1|2 metros de frente e 50 de fundo, com alicerces de pedra para construcção, tendo agua. Caminho n. 20, (cartorio do Pertence), com o sr. Meyer. (T 23358)

Auto particular

Vende-se um, americano, seis logares. Tratar com Rogerio, á rua do Rosario n. 141. (T 23409)

FORTALECENDO

Restabelece todas as funcções o

Vinho Tonico Phosphatado das Tres Quinas Bittencourt.

111, R. Uruguayana, 111

Ap. D. G. S. P., n. 51, 17-6-909. (21620)

HYPNO-MAGNETISMO!

Curso theorico e pratico para o desenvolvimento dos poderes psychicos latentes no homem, pelo methodo Ochorowicz com experimentação e aproveitamento de alumnos por correspondencia. Prof. H. J. Seuberlich. Rua São Sebastião 246. — NICTHEROY. (T 21594)

FELIZ!

Responde a qualquer consulta, gratis, pelas cartas e pelo numeros. Vejam nos comprovantes no "Correio da Manhã". PROF. ZIZUPH — CAIXA POSTAL, 1.900 — RIO — (T 21594)

HOTEL

Em ponto central, de typo europeu, em optimas condições. Tratar na rua ... (T 23363)

AUTOMOVEL

Vende-se um landaulet europeu em bom estado, por preço modico. Ver e tratar á rua Marquez de Abrantes ... (T 23363)

Caminhão Ford

Compra-se um que esteja em bom estado de funccionamento, á rua D. Marcos n. 34. (T 22311)

CASA

D. Anna Nery n. 370. Para ver e tratar das 8 ás 4. (T 22311)

Deseja-se casa

Para casal, com quarto independente e banheiro, em bom ponto, para tratamento. Cartas para o Hotel Republica, nas horas. (T 21642)

Casas para renda ou morada propria — Bom emprego de capital

Vendem-se por modicos preços, pela grande area de terreno que possuem, casas grandes e pequenas, situadas nos melhores bairros desta capital, nos suburbios e no interior do Estado do Rio, para moradia propria. Trata-se na rua do Rosario n. 170, sobrado, das 10 ás 15 horas. (T 22356)

Dactylographa se offerece

Moça de boa educação, que já tem pratica, acceitaria serviço como dactylographa. Cartas para Dactylographa, á Praça da Republica n. ... (T 23306)

QUER FICAR FORTE?

Tome ás refeições o ARSENICUM IODATUM COMPOSTO. Ap. D. N. S. P. N. 1692 — 20|8|923. O melhor Tonico e Fortificante da Homeopathia. Vidro, 2$000. Depositarios e Fabricantes: De FARIA & C. — RUA S. JOSE' 75. (20931)

VITAMONAL

DR. MASCARENHAS

As senhoras anemicas dá cores rosadas e lindas!

Tonico dos NERVOS — Tonico dos MUSCULOS — Tonico do CEREBRO — Tonico do CORAÇÃO

Um só vidro vos mostrará sua efficacia

Alguns dias depois do uso do VITAMONAL é sensivel um accrescimo de energia physica, de JUVENTUDE, de PODER, que se não experimentam antes. Este effeito é muito caracteristico, por assim dizer, palpavel, e contribue em extremo para levantar o moral, em geral, deprimido, dos doentes, para os quaes o remedio é particularmente destinado.

Depois sobrevem uma sensação de bem-estar, de bom humor, de vigor intellectual. As idéas apresentam-se claras, nitidas, a concepção mais rapida e viva, a expressão e a traducção das idéas mais faceis, mais abundantes.

O augmento do appetite acompanha estes phenomenos, e no fim de pouco tempo, ha um augmento sensivel de peso.

A VENDA NAS PHARMACIAS E DROGARIAS

Deposito geral: DROGARIA BAPTISTA

Rua 1.º de Março, 10 — Rio de Janeiro

Casas em Petropolis

Alugam-se por quatro mezes, ou até 31 de outubro, os bons predios, mobilados, da rua Sá Earp, ns. 15, 29 e 41, todos limpos e espaçosos; as chaves estão no n. 15; trata-se na rua General Camara n. 76, ou pelo telephone Sul n. 1.498. (T 23420)

Predio nas Laranjeiras

Vende-se o confortavel predio situado á rua das Laranjeiras n. 356, com 6 quartos, etc., construido em terreno medindo 10 metros de frente por 200 metros de fundos, murado e nivelado. As chaves serão entregues ao comprador no acto de assignar a escriptura. Para ver das 9 horas da manhã ao meio dia. Tratar na casa Souza Filho & Comp., á rua General Camara n. 66, loja, das 9 horas da manhã ás 5 horas da tarde. (T 23272)

Ao Commercio

Pessoa idonea e activa, com grande pratica technica commercial, deseja uma collocação fixa e de futuro no alto commercio, como comprador, vendedor, caixa, gerente ou administrador; dá-se referencias. Cartas a Alberto Paulo, no escriptorio desta folha. (T 23278)

PHOTOGRAPHIA
Aos srs. amadores

Os films comprados na Casa Bastos Dias são revelados gratuitamente e tambem não façam suas compras sem verificar os preços de apparelhos e todos os accessorios para photographia. Grande deposito de material photographico. — Bastos Dias, 203, rua Sete de Setembro, 203. (T 22.244)

VENDE-SE EM NICTHEROY
perto da praia das Flexas

um grande predio no centro de um jardim; mede 23 metros de frente e 103 metros de fundos. Trata-se com seu proprietario á Rua do Ouvidor 63, loja. (T. 23151)

ESCRIPTORIO

Aluga-se grande escriptorio em primeiro andar; para ver e tratar á rua Primeiro de Março n. 7. (T 23273)

CHACARA

Vende-se excellente com 41,60x100 em. Agua encanada e arvores fructiferas. Tratar: ruas Visc. Uruguay 378, Nictheroy, e Carmo 66, sala 7, nesta. (T 21471)

ALUGA-SE

Salas e quartos bem mobilados com pensão ou sem pensão. — AVENIDA GOMES FREIRE N. 7. (T 21519)

Limousine Fiat

Vende-se uma optimo modelo, em bom estado de conservação, preço de occasião. Para ver e tratar das 9 ás 12 horas, á rua Visconde de Silva n. 125. Largo dos Leões. (T 21517)

Compram-se moveis

Vae se mudar? Vae para a Europa? Quer vender os seus moveis e mais miudezas? Chame o Castro pelo phone Central n. 4.178. — Avenida Mem de Sá n. 34. (T 22.268)

INGLEZ

Uma senhora londrina ensina seu idioma. Telephone Ipanema 1964. (T 23008)

— Collocação —
MECHANICO

Companhia estrangeira precisa mechanico habil para serviços de inspecção e reparação de automoveis e motores a explosão e assentamento de machinas semelhantes. Boa collocação permanente para um homem sério e competente. — Cartas dando informações sobre habilitações e conducta para L. C. no escriptorio deste jornal. (T 21466)

TERRENO

Vende-se um terreno bem localisado, á rua Manoel Carneiro, Lapa; o motivo é o seu proprietario retirar-se para a Europa. Trata-se á rua Treze de Maio n. 40, loja, a qualquer hora. (T 23207)

Serraria Moss

SOCIEDADE ANONYMA

Rua Barão de S. Felix n. 148

(Canto da rua Dr. João Ricardo, entre a Estação Central da E. de F. Central do Brasil e o Tunnel João Ricardo)

Teleph. Norte 2140 — RIO DE JANEIRO

Grande serraria a vapor e officina de carpintaria com machinas as mais aperfeiçoadas para todos os mistéres.

ESPECIALIDADES EM MADEIRAS PARA CONSTRUCÇÕES, ESQUADRIAS, ARMAÇÕES, DIVISÕES, BALCÕES, etc.

Grandes depositos de madeiras em tóros, serradas e apparelhadas

Secção de vendas a varejo. Preços modices. (Q 1136)

USINAS DE LACTICINIOS

INSTALLAÇÕES COMPLETAS PARA:

- CONGELAÇÃO
- PASTEURIZAÇÃO
- FABRICAÇÃO DE MANTEIGA
- LEITE CONDENSADO
- FABRICAÇÃO DE QUEIJO
- LEITE EM PO'
- CAMARAS FRIGORIFICAS

THORVALD JENSEN & Co.

RUA SACHET 27, RIO.

OPILAÇÃO-ANEMIA PRODUZIDA

por vermes intestinaes. Tratamento rapido e seguro com o PHENATOL, de Alfredo de Carvalho. Facil de usar, não exige purgantes e é bem aceito pelas creanças. Innumeros attestados de curas. A' venda em toda as pharmacias e drogarias do Rio e dos Estados. — Depositarios: ALFREDO DE CARVALHO & C. — Rua 20 de Abril, 16 e 1º de Março, 10.

(Ap. D. N. S. P. Nº. 162 — 26|6|917) (17444)

Materiaes Electricos

Telephones, pilhas, ferros electricos, motores transformadores, isoladores, etc.

Depositaria e distribuidora dos fios isolados NEVA-W. P. (para tempo) magneticos de seda e algodão, para campainha.

Parafusos, para madeira, de ferro e latão Registros e connexões galvanizadas.

Companhia Nacional de Electricidade

45 — RUA DA QUITANDA — 45

Telephone: Norte 7250 -- End. Teleg. "Electra".

Caixa Postal 1268 — Rio de Janeiro. (18460)

BORLIDO MAIA & Cia

CASA FUNDADA EM 1878

Unicos depositarios do cimento inglez "WHITE" e "BROTHERS", tinta hygienica OLSINA e DERMAPHTHOL, para matar o carrapato do gado.

Telephone 274 — RUA DO ROSARIO, 55 — 58 (11355)

Doenças das vias - urinarias

(Venereas e Cirurgicas)

Dr. ESTELLITA LINS — (Da Cruz Vermelha)

Com pratica nos Hospitaes da Europa

Tratamento moderno das doenças da *Urethra, Prostata, Bexiga, Ureteres e Rins;* Exame endoscopico da Urethra e Bexiga; Methodo pessoal na cura da *Blenorrhagia* e complicações; tratamento pela electricidade do *estreitamento da urétra;* Operações dos orgãos genitaes e rins; Sala especial para senhoras; Installações de Raio X e Laboratorio de analyses; Applicações electricas e vaccinas autogenas, etc. S. JOSE' 81 — Das 10 ás 12 e das 15 ás 18 horas. (11362)

REGINA HOTEL

Flamengo, proximo aos banhos de mar. Rua Ferreira Vianna n. 29. Telephone e agua corrente em todos os aposentos. End. Telegr. *REGINA.* (T. 20702)

LEILÕES

Leilão de Penhores
DA
CASA ARTHUR ALVIM
12 e 14 de Janeiro
RUA LUIZ DE CAMÕES - 40
Avisamos aos srs. mutuarios reformar ou resgatar suas cautelas até á vespera do leilão, para evitar atropello na ultima hora. O catalogo sahirá na "Gazeta de Noticias", do dia 12. (T 22058)

Leilão de Penhores
EM 11 DE JANEIRO DE 1924
DIAS & MOYSE'S
Rua Imperatriz Leopoldina, 14
Farão leilão de todos os penhores vencidos e avisam os senhores mutuarios que podem reformar ou resgatar as suas cautelas até á vespera do dia do leilão. (T 21421)

Leilão de Penhores
19 de janeiro
JOSE' CAHEN
Rua Silva Jardim, 7
(T 21335)

LEILÃO DE PENHORES
Em 17 de Janeiro de 1924
A. CAHEN & C.ª
Rua Imperatriz Leopoldina, 22.
Antiga rua Barbara de Alvarenga.
(Casa fundada em 1876).
Resgatam-se ou reformam-se as cautelas vencidas até á hora do leilão.
VEUVE LOUIS LEIB & C.ª
(Successores)
Esta casa não tem filiaes. (18209)

Leilão de Penhores
Em 18 de Janeiro de 1924
A. MOTTA & IRMÃO
5 — BECCO DO ROSARIO — 5
das cautelas vencidas, podendo os srs. mutuarios resgatal-as ou reformal-as até ao dia do leilão. (T 20908)

A MUTUANTE
(S. A.)
Rua Sete de Setembro 179
Avisa aos Srs. mutuarios, que as reformas das cautelas vencidas deverão ser feitas até a vespera do leilão que será effectuado ás 12 horas do dia 15 de Janeiro. (20852)

Implorando a caridade

ANGELA PECORANO, viuva, com 68 annos de edade, completamente cega e paralytica;
MARIA VENTURA, de 96 annos de edade, viuva;
ENTREVADA, rua de Chichorro n. 8, casa XVIII, doente, impossibilitada de trabalhar, tendo duas filhas, uma tuberculosa;
CARLOTA, pobre velhinha sem recursos;
ELVIRA DE CARVALHO, pobre velha e sem amparo da familia;
FRANCISCA DA CONCEIÇÃO RAMOS, cega de ambos olhos e entrevada;
UM INFELIZ ALEIJADO;
FELICIANA LUCAS, viuva, paralytica;
VIUVA SANTOS, com 68 annos de edade, gravemente doente de molestias incuraveis;
JULIETA — EMILIA, duas pobres velhas;
THEREZA, pobre ceguinha sem auxilio de ninguem;
VIUVA SOARES — Sem poder trabalhar;
VIUVA DE UM JORNALISTA, com um menor amparo.

Cozinheiros e cozinheiras

PRECISA-SE de uma boa cozinheira de trivial para casa de pequena familia. Rua Barão de Guaratyba n. [illegible], Cattete. (T 23252) G

Creados e creadas

EMPREGADA para pequena familia precisa-se de uma para cozinhar e mais serviços leves. Tavares Bastos n. 22. (T 23277) C

PRECISA-SE de uma rapariga branca ou de cor para cozinhar, lavar e engommar para pequena familia, dorme no emprego, conducta afiançada, paga-se bem; trata-se na rua Sete Setembro, [illegible], chapelaria. (T 21456) C

PRECISA-SE creada ou ajudante para pequena familia; rua General Glycerio, 199. (T 23395) C

Empregos diversos

CONTRA-MESTRA para um grande atelier de costuras e modas, precisa-se de uma habil. Dirigir-se a Madame Blanche. 34, Barão de Guaratyba. Telephone B. M. 3467. (T 21612) D

PRECISA-SE de bordadeiras á mão, para roupas brancas, paga-se bem, [illegible] 249. (T 19919) D

A SENHORA está triste? as suas regras são dolorosas e irregulares! Use CAPSULAS SEVENKRAUT (Apiol-Sabina-Arruda) Ap. D. N. S. P. n. 94, 19-1-921. Rua Uruguayana 142, Drogaria. (T 14002)

PRECISA-SE um bom professor interno de portuguez e latim, num collegio perto do Rio. Cartas a esta redacção a A. Z. (T 23246) D

PRECISA-SE de um jardineiro e chacareiro, na rua das Laranjeiras n. 41. (T 21564) D

PRECISA-SE de um pequeno para compras e varrer quintal, Laranjeiras, 41. (T 21564) D

PRECISA-SE de um empregado que tenha pratica de tirar leite, para um estabulo; largo do Machado, á rua Machado de Assis, antiga Pinheiro numero 83. (T 23341) D

PRECISA-SE de uma empregada para o serviço de pequena familia, [illegible]. Rua do Bispo, 22. Tel. [illegible] (T [illegible]) D

PRECISA-SE de uma creada de trivial e que lave alguma roupa. Rua Mariz e Barros, 435. (T 23127) D

PRECISA-SE official, Luiz XV. Rua Uruguayana n. 50, Casa Flamengo. (T 23424) D

MAGNESIA DIVINA
PARA O ESTOMAGO
(Ap. D. G. S. P. N. [illegible]) (14827)

UMA senhora educada, deseja empregar-se em casa de tratamento, para serviços leves. Conserta roupas. Rua dr. Carmo Netto, 221, Urgente. (T 23304) D

BORDADEIRAS á mão, precisa-se muitas; na LINGERIE ELEGANTE, á rua do Cattete, 136. Dá-se trabalho em casa apresentando amostra. (18436) D

SENHORAS Dôres nos ovarios, menstruações dolorosas, colicas uterinas, tomem CAPSULAS SEVENKRAUT (Apiol-Sabina-Arruda). Ap. D. N. S. P. n. 94, 19-1-921. Drogaria Geraldes, rua Uruguayana n. 142 (T 20327)

COSTUREIRAS para machinas a motor, precisa-se muitas; na rua do Cattete numero 136. (18436) D

PRECISA-SE de um official de sapateiro que trabalhe em machinas de frizar, giga, lixa e escovas, e outro para obras de Luiz XV, para officina de grande futuro, na cidade de Santos, S. Paulo. Tratar das 7 ás 10 horas da manhã, ou das 5 ás 8 da noite, á rua 24 de Maio n. 43. (T 23322) D

PRECISA-SE de um servente. Av. Mem de Sá, 349. (T 23414) D

ALUGA-SE um quarto bem mobilado, para um senhor; 214, rua dos Invalidos. (T 21450) E

ALUGA-SE um escriptorio de frente á rua da Carioca n. 16, 1º andar, onde se trata de 10 horas em deante. (T. 21650) E

ALUGA-SE um bom quarto, mobilado para casal; rua Lidio, 51, 2º andar. (T 21547) E

ALUGA-SE um quarto e uma sala juntos ou separados, com 3 sacadas á rua do Rosario n. 109, 2º andar, proximo á Avenida. (T 23449) E

ALUGA-SE um rico palacete em centro de jardim, quintal com arvores fructiferas, bons banheiros, tanques para lavar roupa, muitos quartos e salas, tudo pintado a óleo; proprio para familia de tratamento ou pensão. Vêr e tratar depois de 2 horas, na rua Silva Manoel, 82. (T 23462) E

ALUGAM-SE duas boas residencias de frente, para familias no palacete Gomes Carneiro, á rua General Gomes Carneiro n. 75, antiga rua do Costa. (T 21657) E

ALUGA-SE um quarto com pensão em casa de familia, rua da Quitanda n. 63, 2º andar. (T 21680) E

QUARTO. Aluga-se a uma senhora só e decente, em casa de pequena familia; rua da Carioca, 24, 2º andar. (T 23459) E

Sofá Privilegiado p.ª exame medico
Carta Patente n. 10541

Adoptado pelos principaes clinicos da Capital, Estados, Hospitaes e Casas de Saude
PREÇO 130$000 REIS
Para o interior fabricam-se de desarmar.
Fabrico especial da Casa de Moveis e Tapeçaria **A. F. COSTA**
Rua dos Andradas, 27 -:- Tel. 1350 Norte

PRECISA-SE de 50 costureiras para vestidos; na LINGERIE ELEGANTE, á rua do Cattete, 136. (18436) D

Casas e commodos centro

ALUGA-SE um bom quarto a moço solteiro, em casa de familia. — Rua Silva Manoel n. 83. (T 2344) E

ALUGA-SE um quarto de frente, mobilado, com toda a liberdade, a um senhor de respeito; casa socegada. Rua Silva Manoel, 134. Tem telephone. (T 21444) E

ALUGAM-SE magnificos escriptorios e consultorios, na r. 7 Setembro, 105, elevador. (T 22040) E

ALUGAM-SE sala e quarto de frente, muito bem mobilados, com pensão, em casa de familia, a casal de tratamento, sem filhos, á rua Senador Dantas n. 82. (T 23148) E

ALUGA-SE uma sala de frente, tendo telephone, na rua Paulo Frontin, 57. Esplanada do Senado. (T 22207) E

ALUGAM-SE sala e quarto, bem mobilados, em casa de familia. Avenida Mem de Sá, 64. (T 23184) E

ALUGAM-SE bons quartos para moços solteiros ou casaes sem filhos, que não cozinhem em casa, no palacete Gomes Carneiro, á rua General Gomes Carneiro n. 75, antiga rua do Costa. (T 21658) E

ALUGAM-SE para rapazes bons quartos mobilados, com janellas para rua, muito asseio e conforto, avenida Mem de Sá, 288, sobrado. (T 23458) E

ALUGAM-SE uma boa sala de frente e dois amplos quartos bem mobilados, em casa completamente nova, para casaes ou cavalheiros de tratamento, á rua Carlos de Carvalho, 88, 2º andar, canto Mem de Sá. (T 21659) E

ALUGAM-SE salas e quartos mobilados, com pensão, a casaes e cavalheiros de tratamento, em casa de familia. Rua Silva Manoel, 58. (T 21679) E

ALUGA-SE em casa de familia, um bom quarto bem mobilado, com pensão para um ou dois moços. — Rua Senador Dantas, 77, 1º andar. (T 23473) E

ALUGA-SE um quarto mobilado, com superior pensão; café, telephone, etc., a rapazes do commercio, a 150$ cada. Rua 1º de Março, 86, 2º andar. Tel. 5459. N. (T 23466) E

CONSULTORIO para medico mobilado, aluga-se das 11 ás 14 horas. Trata-se no mesmo, das 15 ás 17 horas ou na pharmacia em baixo, durante o dia. Rua da Assembléa, 52. (T 23310) E

Primeira fortuna
para um padeiro é comprar uma amassadeira Universal "RECORD", typos de 30, 70, 100, 150, 200, 250, 300 e 400 kilos.
Grand Prix na Exposição do Centenario. -- CASA BIAGIO: Rua Visc. Itaúna 7 e 9. Preços e condições especiaes.
GARANTIA ABSOLUTA.
(14377)

ALUGAM-SE salas mobiladas a rapazes, sem pensão. Rua Senador Dantas, 23. (T 21366) E

APARTAMENTO. Aluga-se ricamente mobiliado e com pensão, a casal ou senhora distincta. Avenida Mem de Sá 203. (T 21438) E

ALUGAM-SE salas e quartos bem mobilados, com optima pensão, a casaes ou a cavalheiros. Avenida Mem de Sá n. 295. Entrada tenente Possolo n. 49. (T 23264) E

ALUGA-SE um esplendido commodo mobilado, ou não, para um casal sem filhos, ou cavalheiros de tratamento; casa de familia. Carlos de Carvalho n. 88, 1º andar. E. do Senado. (T 21250) E

ALUGA-SE sobrado por contrato com elevador, rua 7 Setembro, 105. (T 22042) E

ALUGA-SE por 350$ e taxas, por contracto, predio novo, á rua Francisco Manoel n. 20, Estação do Rinchuelo; todo pintado, 2 salas, 3 quartos, porão com mais 3 quartos, quintal murado. — Trata-se na rua Victor Meirelles, 32. (T 21250) E

ALUGA-SE uma esplendida sala mobilada, com pensão, na rua Senador Dantas, 44. (T 23465) E

ALUGA-SE á rua Silva Manoel 62 um grande quarto com pensão, — casa de familia. (T 21578) E

ALUGAM-SE salas e quartos sem pensão, perto dos banhos de mar, a moços do commercio. 247, Avenida Rio Branco. (T 23315) E

ALUGA-SE uma sala em casa de familia; rua do Rosario, 160, 2º andar. (T 22328) E

ALUGA-SE um quarto bem mobilado, em casa de familia, rua do Carmo, 5, 2º andar. (T 24438) E

ALUGAM-SE em casa de familia, dois quartos com communicação, e entrada independente, para escriptorio commercial ou consultorio e um quarto mobilado a rapaz decente e de bom comportamento; trata-se á rua S. José, 79, 1º andar. (T 23410) E

CASA de commissões. Aluga-se no centro do commercio, a uma casa de commissões ou companhia de seguro, uma espaçosa sala e 2 grandes quartos, já rua Marechal Floriano Peixoto n. 44, 1º andar. (T 21655) E

ALUGA-SE uma boa sala de frente. Rua Theop. Ottoni n. 1, 2º andar. (T 23412) E

SALA. Aluga-se uma bem mobilada e um quarto em casa de familia. Rua Riachuelo 331, sob. Tem telephone. (T 23479) E

Lapa e Santa Thereza

SALA e quarto bonita vista muito arejada a casal sem filhos. Rua Paula Mattos 91. (T 22286) E

Cattete, Laranjeiras, Botafogo e Gavea

ALUGA-SE dois quartos, juntos ou separados, com communicação para casal, mobilado, com pensão, — em casa de familia, á praia de Botafogo n. 210. (T 21346) G

ALUGAM-SE uma sala de frente e outros aposentos para familias, na Pensão Beira Mar, — Praia do Flamengo n. 84. Tel. B. M. 217. (T 21549) G

ALUGA-SE em casa de familia estrangeira, uma sala de frente mobilada, sem pensão, para um ou dois rapazes, perto dos banhos de mar; na rua Ypiranga, 113-A, esquina de Paysandú, unico inquilino. (T 2231) G

ALUGA-SE um grande predio á rua Gustavo Sampaio n. 128, Leme, aluguel, 700$. — Informações á rua Buarque n. 39. (T 21501) G

ALUGA-SE o sobrado da rua Pedro Americo n. 41, serve para pensão, passa-se contrato. Trata-se no mesmo botequim. (T 21507) G

ALUGA-SE um bom quarto mobilado, para casal, em casa de uma senhora mineira de todo respeito. — Rua do Cattete, 293, sobrado. (T 22379) G

ALUGA-SE uma sala de frente e um quarto, mobilado, com pensão, perto dos banhos de mar, á praça José de Alencar n. 11. (T 21477) G

ALUGA-SE um esplendido quarto, com optima pensão, em casa de familia de todo o respeito, somente a casaes distinctos, junto aos banhos de mar do Flamengo. Travessa Cruz Lima, 35. (T 23284) G

ALUGA-SE um apartamento e um quarto, ricamente mobilados, á rua do Cattete n. 191, sob. (T 23274) G

ALUGA-SE um quarto em casa de familia, a moços do commercio, serve para 2 amigos, sem mobilia. Rua Corrêa Dutra, 37, Cattete. (T 21420) G

ALUGA-SE sala ou quarto, independente, a senhorita ou cavalheiro. Rua S. Clemente, 37, sobrado. (T 22229) G

ALUGA-SE uma casa á rua Visconde Silva, 98, com 4 quartos, 2 salas e mais dependencias; as chaves estão na mesma, rua 144. Póde ser vista das 2 hs. ás 6 hs. (T 21430) G

ALUGA-SE uma esplendida sala de frente, mobilada, para senhor do commercio em casa de familia, á rua Corrêa Dutra n. 70 — Flamengo. (T 20842) G

APOSENTOS magnificos e muito bem mobilados, em casa de familia de tratamento, á rua Pereira da Silva 110, Laranjeiras, local muito fresco e proprio para verão. Cozinha de primeira ordem, preços modicos. (T 18850) G

Alugam-se com optima pensão, dois soberbos quartos amplos, claros, arejados, encerados; agua corrente, sala de banhos moderna; predio novo, casa de todo socego. Para cavalheiro ou rapazes de fino tratamento. Villa Elite. Cattete, 247 Casa 13; prox. Largo do Machado. (T 23014) G

ALUGA-SE, Cattete 130, 2º andar, bella sala de frente a cavalheiro. (T 20892) G

ALUGA-SE magnifica sala de frente e esplendido quartos com pensão, a familia e casaes distinctos, — Casa de grande jardim. Preços modicos. Rua Cassiano, 2, Gloria. (T 23007) G

ALUGAM-SE quartos mobilados, com pensão a casaes ou cavalheiros de tratamento, casa de muito respeito e asseio. Corrêa Dutra, 105. (T 21347) G

ALUGA-SE com pensão, sala de frente, mobilada, — rua Silveira Martins, 122, Cattete. (T 19896) G

ALUGA-SE a cavalheiro — bom quarto mobilado, sem pensão, em casa de todo o respeito, — á rua Carvalho Monteiro, 57, Cattete. — Exigem-se referencias. (T 21334) G

ALUGAM-SE quartos com pensão, a rapazes e familias de tratamento, na Pensão Esperança, predio novo, construido a proposito, em ponto muito proximo dos banhos do Flamengo. Muito conforto e preços accessiveis, Telephone 1756 Beira Mar. Cattete, 201. (T 23158) G

ALUGAM-SE excellentes aposentos, com boa pensão, a moços ou casaes distinctos, por preços modicos; logar saudavel, a 10 minutos do centro da cidade. Rua Costa Bastos, 16. (T 23086) G

ALUGAM-SE boas e arejadas salas e quartos mobilados, a casaes ou a cavalheiros, á rua Silveira Martins n. 127. (T 23303) G

ALUGA-SE um quarto bom mobilado a senhor de tratamento em casa nova de rigoroso asseio, informações, á rua Almirante Tamandaré, 59, Flamengo. (T 21674) G

ALUGA-SE na Pensão Familiar, r. do Cattete, 261, bom quarto, e sala mobilada, a pessôa de tratamento; cozinha superior. (T 21652) G

ALUGAM-SE sala e quarto mobilados, em casa de um casal, com banhos e telephones. Cattete, 91. (T 23463) G

ALUGA-SE, para casal, ou solteiro, superior quarto e sala, em casa de pequena familia, com todas as commodidades e superior pensão, por preço rasoavel, na rua das Laranjeiras, 41. (T 21663) G

ALUGAM-SE em casa de familia de tratamento, onde ha poucos inquilinos, e superior comida, magnifico quarto e sala, na rua das Laranjeiras, [illegible] (T [illegible]) G

ALUGAM-SE dois esplendidos quartos na praia do Flamengo n. 130. (T 21651) G

ALUGAM-SE, completamente preparadas, para familias de tratamento, as casas, da rua Palmeiras, 61, Botafogo, e campo de S. Christovão, 148; trata-se na rua Real Grandeza, 80, casa 28, Botafogo. (T 21670) G

ALUGA-SE quarto mobilado, com todas as comodidades, em casa de familia. Rua Santo Amaro, 67. (T 21684) G

ALUGAM-SE aposentos para um cavalheiro de tratamento, em casa de familia estrangeira. Rua 2 de Dezembro n. 30. (T 23478) G

ALUGA-SE em casa de familia, esplendido quarto bem mobilado e arejado, com agua corrente, etc., — a cavalheiro de tratamento, — á rua Esteves Junior n. 34, perto dos banhos de mar do Flamengo. (T 21595) G

ALUGA-SE á rua Corrêa Dutra n. 52, um bom quarto com janella. (T 22354) G

ALUGA-SE uma bem mobilada sala de frente, em casa de familia, com roupa de cama e café, a um senhor banhos quentes e proximo ao Flamengo. Rua Corrêa Dutra, 158. (T 22062) G

ALUGA-SE um quarto em casa de familia de todo o respeito, bem mobilado, com pensão, para casal ou para senhores. Rua Andrade Pertence n. 50, Cattete. Tel. B. M. 3290. (T 23338) G

ALUGA-SE um quarto mobilado, a rapaz ou senhores, em casa de familia. Rua Tavares Bastos, 74. — Telephone B. M. 2859. (T 22394) G

ALUGA-SE uma casa inteiramente reformada, mobilada com todo conforto, para familia de tratamento; á rua 19 de Fevereiro Botafogo. (T 23351) G

ALUGA-SE um esplendido predio, acabado de construir, com todo conforto moderno, á rua Pedro Americo n. 160, para grande familia de tratamento, com 4 quartos, 4 salas, copa, cozinha, fogão a gaz, banheiro, com aquecedor, luz electrica, etc., — por 600$, póde ser visitado das 4 ás 6 e trata-se á rua do Rosario, 136, 2º andar, com Miraglia, das 2 ás 5 horas. (T 23314) G

ALUGA-SE uma sala e um quarto mobilado. — R. Pedro Americo n. 26, Cattete. (T 23313) G

ALUGA-SE u mandar terreo, em casa de familia. — Trata-se pelo tel. 925 B. Mar. (T 23357) G

ALUGA-SE uma sala bem mobilada, em casa de familia. Rua do Cattete, 249, 1º. (T 23425) G

ALUGA-SE em Botafogo, esplendido quarto com pensão a casal ou a duas senhoras respeitaveis; teleph. Sul 254. (T 21626) G

A' rua Silveira Martins n. 133, em casa de familia de respeito e tratamento, alugam-se a um casal que dê informações ou a duas senhoras, dois bons quartos, com ou sem mobilia e com pensão. (T 23385) G

ALUGA-SE em casa de familia, á rua Barão de Guaratiba, 17, sobrado, quarto mobilado a um senhor de respeito. (T 23377) G

DESEJA-SE alugar para pequena familia distincta, nos bairros da Gloria, Russell ou Flamengo, uma casa mobilada, por nove mezes, ou um anno. Informações: Praia Hotel. Praia do Flamengo n. 12. (T 23335) G

EM casa de familia sem outros inquilinos alugam-se esplendido quarto com ou sem pensão. Cattete, 109. (T 22282) G

FAMILIA aluga um quarto a dois senhores ou rapazes. Para informações na rua Corrêa Dutra, 23. (T 23397) G

QUARTO aluga-se um mobilado. Rua Leite Leal n. 5 Laranjeiras. (T 22199) G

Leme, Copacabana e Lebion

ALUGA-SE em casa de familia, um quarto pequeno, sem moveis, só com o café da manhã, e no porão, boa sala de frente, assoalhada, e grande salão cimentado, independente, a pessoas sérias, que trabalhem fóra e não lavem e nem cozinhem. A dois passos da praia, bonde á porta. B. M. 3277. Sr. Nunes. (T 22370) H

ALUGA-SE em casa particular, dois bons quartos independentes; rua Figueiredo Magalhães, 141. — Proximo á praia. (T 22361) H

ALUGA-SE, mobilada, a boa e confortavel casa da rua Farme de Amoedo, 86, proximo aos banhos, 4 bons quartos, salas e mais dependencias, para familia de tratamento, por 8 mezes ou mais. Chaves no 88. Tratar á rua 20 de Novembro n. 31. Telephone 1154. Ipanema. (T 22220) H

SELLOS DO BRASIL

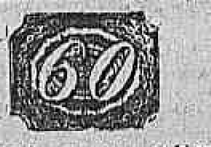

Imperio, em lote, archivos ou collecções, desejamos comprar, bem como collecções universaes, importantes. Offertas a Sanchez & Comp. Avenida Anhagabahú, 7, S. Paulo — Mensalmente fazemos viagens até ahi. (18098)

ALUGA-SE á rua Goulart, boa sala de frente, mobilada ou não, a cavalheiros de todo o respeito, com direito a café de manhã. Informa-se pelo phone B. M. 4122. (T 22189) H

ALUGA-SE uma casa com mobilia, á rua Bolivar, 148, informações n. 140, Copacabana. (T 22197) H

ALUGA-SE a casa da rua Nove de Fevereiro n. 37. Trata-se na rua dos Ourives, 25/27, casa Sportman (T 22267) H

CASA em Ipanema, aluga-se a da rua Gomes Carneiro, 52, com 2 pavimentos, 3 q., em centro de terreno, jardim, entrada p. automovel, póde ser vista a qualquer hora. (T 23342) H

HOJE é domingo

APROVEITE BEM O DIA, VA' VER OS NOSSOS TERRENOS DAS RUAS CONSELHEIRO MAYRINK E LINO TEIXEIRA. FARA' UM BOM PASSEIO E TIRARA' BOM RESULTADO. BONDES DE CASCADURA. (Partindo do Largo de S. Francisco)
Companhia Brasileira de Terrenos
ASSEMBLÉA, 123, 1 andar. T. 3978.
(18231)

CASA mobilada, aluga-se uma esplendida, de 2 pavimentos, na rua 20 de Novembro, 436, com 5 quartos, 2 salas e todas as commodidades para familia de tratamento. Tem garage, jardim e bom quintal. Perto do Country Club e da praia de banhos. Telephone Ip. 1637. Póde ser vista de 1 ás 6 da tarde. (T 23340) H

LEME — Alugam-se dois quartos mobilados, com pensão, a casal ou rapazes. Trata-se Sul 2877. (T 21322) H

SALA e saleta mobilada, aluga-se a casal ou a senhores só, em casa onde não ha outros inquilinos, bella vista para o mar. — Rua Octaviano Hudson n. 15, perto do Copacabana Palace. Tratar com Torres, Rua do Ouvidor n. 133, 1º andar, das 4 ás 5 1/2. (T 21636) H

COMPANHIA SKF DO BRAZIL
141 - QUITANDA CAIXA 1452
RIO
Deseja Circular 10?

Catumby, Estacio e Rio Comprido

ALUGA-SE luxuoso apartamento, systema allemão, com 6 quartos, 3 salas, banheiro completo, etc. A' avenida Rio Comprido, 337. (Bater na porta). (T 23455) J

ALUGA-SE uma casa com mobilia ou a quem ficar com a mesma rua Barão de Itapagipe, 435. Trata-se com o sr. Candido, rua do Ouvidor, 61. (T 21660) J

ALUGA-SE com contrato a casa da rua Conselheiro Pereira Franco n. 89, Estacio, com 2 salas, 4 quartos, e mais dependencias; toda reformada. Trata-se na rua da Assembléa, 104, com o sr. Ferreira. (T 21577) J

Doenças dos rins — **Cura radical da diabetes sem injecções**
Traga a urina da noite e da manhã, separadamente.
Terças, quintas e sabbados. São Francisco Xavier, 953. Dr. A. de Araujo, de 2 ás 4. (T 22123)

ALUGA-SE um andar com sala e 3 quartos, junto ou separados a quem não tenha creanças, a familia de tratamento, rua Souza Neves, 24, proximo ao Estacio de Sá. Trata-se no mesmo. (T 23474) J

CEDEM-SE dois vastos aposentos, com pensão, em casa de familia; á rua do Bispo n. 36. (T 22230) J

ALUGA-SE um predio novo, por contracto, á rua Padre Miguelino n. 98. Trata-se no mesmo, Catumby. (T 2220) J

CAMAS PARA CREANÇA

Camas metallicas "WALLIG"
Hygiene—Elegancia—Solidez
Fabricantes
Wallig & Comp.
Porto Alegre
FILIAL
RIO DE JANEIRO
Rua Mar. Floriano Peixoto, 5
COFRES FOGÕES CAMAS WALLIG MARCA REGISTRADA PORTO ALEGRE
(19000)

Haddock Lobo e Tijuca

ALUGA-SE casa nova, com todas as commodidades; preço, 600$000; á rua Itaipú, 177. (T 22204) K

ALUGA-SE a casa da rua Conde de Bomfim n. 834, andar terreo, 4 q., 2 s., saleta, copa, despensa, cozinha e fogão a gaz; banheiro a gaz grande quintal e varanda. Trata-se na rua Larga n. 135. Tel. Norte 3038. (T 23393) K

ALUGA-SE uma salinha para moços solteiros, ou duas moças, que trabalhem fóra. Rua Club Athletico, casa n. 1, V. Leon Simon, antiga. (T 21418) K

ALUGA-SE o predio da rua do Mattoso n. 185, de recente construcção, com optimas accommodações para numerosa familia de tratamento. Trata-se na rua S. Pedro, 61, sob, ou Senador Pompeu n. 231, loja. (T 22044) K

ALUGAM-SE dois quartos a pessoas de fino tratamento. — Rua Conde de Bomfim, 170. (T 22027) K

ALUGAM-SE na "Pensão Diamantina", á rua Haddock Lobo, 417 quartos prestes a vagar, com a retirada de hospedes, que vão fazer estação de aguas. (T 21116) E

ALUGAM-SE com pensão, um ou dois quartos, com janellas para jardim, Aristides Lobo, 83. (T 22215) K

ALUGAM-SE á rua Haddock Lobo n. 142, em casa de familia respeitavel, a pessoas de egual categoria, sala de frente e um quarto, com tratamento completo. (T 21115) K

ALUGAM-SE 2 quartos, juntos ou separados, independentes, a moços solteiros ou a senhora que trabalhe fóra, em casa de familia. Rua Aristides Lobo, 136. Tem telephone. (T 22214) K

ALUGA-SE um commodo em casa de familia, a pessoa só, na rua do Mattoso, informa-se na mesma n. 203. (T 22183) K

APOSENTOS para casal que trabalhe fóra ou moços de commercio alugam-se em casa de familia, centro de chacara; General Roca 115. (T 21484) K

ALUGA-SE em casa de familia, um bom commodo, com pensão, a um casal sem filhos, á rua do Bispo, proximo á rua Haddock Lobo Tel. Villa 2292. (T 22281) K

ALUGA-SE o predio da rua do Mattoso n. 55; informa-se no 56, Padaria. (T 21676) K

ALUGA-SE um optimo porão, para familia modesta e seria. Ver e tratar na rua Alzira Brandão, 63. (T 23354) R

ALUGA-SE uma optima sala de frente, na Tijuca, a um senhor ou casal sem filhos. Cartas a Ferraz, nesta redacção. (T 23354) R

ALFAIATARIA BRASILEIRA
Rua Marechal Floriano n. 50-A
ANTIGA RUA LARGA
Offerece á sua distincta freguezia, a titulo de bonificação os preços abaixo marcados

Costumes para rapaz de 10 a 16 annos, Brim kaki, a . . .	28$000
Idem, Brim escuro, de 26$ a . . .	30$000
Idem, Branco ou pardo, de 28$ a . . .	30$000
Idem, Cheviot preto ou azul, a . . .	65$000
Idem, Casemira, de 60$ a . . .	80$000
Idem, para homens.	
Costumes de Casemira, Rigor da moda, de 70$ a . . .	100$000
" pretos ou azues, de 70$ a . . .	120$000
" Brim pardo, de 35 a . . .	50$000
" Branco, de 45$ a . . .	60$000
" Escuro, de 30 a . . .	60$000
" Kaki, de 30$ a . . .	35$000
Macacões mescla, a 24$ e . . .	30$000
Calças para homem, de 12$ a . . .	20$000
" Casemira de cor, de 26$ a . . .	35$000
" Brins escuros, de 12$ a . . .	18$000
" brancas, de 18$000, a . . .	25$000

Assim como temos grande variedade de Brins e Casemiras nacionaes e estrangeiras, para todos os preços.

N. B. — Remettemos qualquer encommenda pelo correio mediante vale postal.

VER PARA CRER..,
A. VIDEIRA & MAIA — R. Mal. FLORIANO PEIXOTO, 50-A Tel. N. 4010 — RIO. (18206)

ALUGA-SE em Haddock Lobo, confortavel habitação nova, com 6 quartos, copa, 3 salas, sala de banho, etc. Inf. á avenida Rio Comprido, 337, sobrado. (T 23456) K

ALUGAM-SE em casa de familia distincta, uma boa sala para casal sem filhos, um quarto para senhora, com pensão, sem mobilia. Conde de Bomfim n. 527. (T 22314) K

ALUGA-SE o predio da rua Conde de Bomfim completamente reformado, para familia de tratamento. — Informações pelo tel. Villa 5546. (T 23364) K

ALUGA-SE a casa da rua General Roca, 112, proximo á praça Saenz Peña, com 3 bons quartos, 2 salas, banheiro e mais dependencias e bom quintal. (T 23324) K

ALUGA-SE magnifico predio com duas grandes salas, cinco bons quartos, varandas em toda volta, grande jardim, na rua Barão de Bom Retiro 263. Acha-se aberto, trata-se na rua da Alfandega 216, loja. (T 21623) K

ALUGA-SE com pensão, em casa de familia, excellente sala espaçosa, a casaes distinctos. Tem telephone, banhos quentes e frios. Rua drs. Aristides Lobo, 26. (T 23325) K

CEDE-SE bom quarto com 1/2 pensão, a rapaz solteiro. Villa 4977. (T 23312) K

CASA Tijuca. Transfere-se o contrato da excellente casa da rua General Rocca, 16, com tres quartos, duas salas e mais dependencias. Tem duas entradas. Aluguel, 412$000. Ver e tratar na mesma, das 8 ás 11 da manhã. (T 23188) K

QUARTOS — Alugam-se dois excellentes e muito bem mobilados, juntos ou separados, em casa de familia de tratamento. Quarto e optima pensão, para dois, 350$000. Rua Moura Brito n. 22, transversal a Conde de Bomfim. (T 23349) K

SALA OU QUARTO — Aluga-se em casa de familia de tratamento á rua do Mattoso 121. (T 21286) K

ALUGA-SE em casa de familia de respeito, um bom quarto a quem não tenha creanças. Rua Paula e Silva n. 20, Largo da Cancella. (T 23352) L

ALUGA-SE por 420$, contrato, 3 annos, sobrado com 5 quartos, 3 salas, etc, centro de grande terreno. Praça 7, n. 18. Villa Isabel; trato. Rua G. Camara, 261, fone N. 6899. (T 23411) L

São Christovão, Andarahy e Villa Isabel

ALUGAM-SE confortaveis aposentos a casaes e rapazes de fino trato. Pensão Silva Lobo; rua Mariz e Barros n. 786. (T 23401) L

ALUGAM-SE bons quartos confortaveis e arejados, á rua Barão de Ubá n. 43. (T 16952) L

ALUGA-SE um bom commodo por 25$, a rapaz trabalhador, á rua Mariz e Barros, 354. (T 22266) L

ALUGA-SE optima sala de frente, á rua Sergipe, 111, P. Bandeira, a dois rapazes ou casal sem filhos. (T 21480) L

ALUGA-SE espaçosa sala de frente, e um bom quarto, com optima pensão e todo o conforto, em casa de familia de maximo respeito. — Tel. Jardim 500. (T 23013) L

Ventiladores
—NA—
"A Irradiadora"
96 Rua Sete Setembro 96
18381

ALUGAM-SE uma sala de frente com pensão e duas quartos um por 80$ outro 90$; á rua do Mattoso 113 e 119, telephone 1227 Villa. (T 21556) K

ALUGA-SE o predio da rua General Silva Telles n. 20, com 3 s., 5 q., e mais dependencias, acha-se aberto diariamente; trata-se na rua Salgado Zenha, 71. (T 23445) L

ALUGA-SE em casa de familia distincta, esplendida sala com pensão, em predio ajardinado, com linda vista, a casal sem filhos. Bairro de Santa Genoveva, praça Nanterra, 6. (T 23334) L

ALUGA-SE um porão habitavel — dividido; — informações na rua S. Januario, 89. (T 23405) L

SUBURBIOS

ALUGA-SE o vende-se um predio com 4 q., 2 s., despensa, quarto para creados, etc., em centro de grande chacara. Rua Barão, A-2, — Jacarépaguá. (T 23461) M

ALUGA-SE ou vende-se um predio com 4 q., 2 s., despensa, quarto para creados, etc., em centro de grande chacara. Rua Barão A, 2, Jacarepaguá. (T 23461) M

ALUGA-SE uma boa casa, com 2 quartos, 2 salas e mais dependencias. Bom quintal. Rua d. Alice n. 65, Rocha. (T 23300) M

ALUGAM-SE salas e quartos, a partir de 50$ mensaes, independentes, amplos e arejados; — á rua Flack n. 51, Riachuelo. (T 22019) M

ALUGA-SE uma sala e um quarto de frente, em casa de familia, bem mobilados, com boa pensão, casa nova, com telephone, etc., 2 minutos da estação. Rua Columbia, 51. Quintino Bocayuva. (T 22210) M

ALUGA-SE o predio da rua Wenceslão, 80, Meyer, com dois quartos, duas salas, grande quintal e mais commodidades. Trata-se na rua Joaquim Meyer n. 54, aluguel mensal 212$000. (T 22321) M

ALUGA-SE o palacete da rua Souza Cerqueira, esquina da rua Emilia, na Piedade. Bondes de Cascadura; chaves nos fundos. Tratar com dr. Botafogo Gonçalves. Rua da Quitanda n. 36, 1º, das 4 ás 5 1/2 horas. (T 21592) M

ALUGA-SE a casa nova de dois pavimentos, com ou sem moveis, na rua S. Francisco Xavier, n. 72-A. (T 23402) M

ALUGA-SE boa casa com muitos commodos, para familia de tratamento, grande terreno, gaz e electricidade, á rua Condessa Belmonte, 106, tratar com o proprietario, á rua do Rosario n. 103, sobrado. Paulo Torres. (T 21617) M

ALUGA-SE ou vende-se uma casa bem construida propria para negocio e familia; tem 14 commodos, agua, luz, moveis para negocio molhados, terreno mede cincoenta, 100 metros por 200 de fundos, todo murado e cercado com pedra e arame; trata-se no proprio local; rua José Lourenço n. 185. Estação de Anchieta, com o sr. Gama. (T 23381) M

ALUGA-SE uma excellente vivenda em centro de terreno, com todos os requisitos de hygiene e conforto, tendo 2 salas, 2 quartos, porão habitavel e optima chacara; á rua da Fazenda da Bica, 46. Quintino Bocayuva, dois minutos da estação. (T 21644) M

ALUGA-SE palacete com 2 andares, novo, grandes commodos, quarto de banho, gaz e electricidade, jardim e terreno, vende-se barato, fazendo-se qualquer negocio, vêr á rua Diamantina n. 129, estação do Riachuelo tratar com o proprietario Paulo Torres, á rua do Rosario n. 103, sobrado. (T 21618) M

QUARTOS — Alugam-se tres a rapazes, moças ou casal de respeito. Rua S. Valentim, 26, — S. Christovão. (T 23379) L

NICTHEROY

ALUGA-SE em socegada casa estrangeira, dois frescos quartos mobilados, com vista para o mar, a senhores do commercio. Rua Presidente Pedreira n. 139, em frente ao banho da praia das Flexas. (T 22389) T

ALUGA-SE um quarto, em casa de familia, a moços serios, perto da praia, dá-se pensão, rua José Bonifacio n. 166. Nictheroy. (T 21431) T

ALUGA-SE esplendido predio com amplos dormitorios, lindo e grande terraço, na frente, em um só pavimento, esquina, 20 metros da praia de Icarahy; tratar na rua Lopes Trovão, [illegible] Nictheroy. (T 21479) T

ALUGA-SE lindo predio acabado de construir, em centro de terreno, a poucos minutos da praia de Icarahy, na rua Domingos de Sá, 259. Trata-se na pharmacia Faria & Cia.; á rua S. José, nesta capital. (T 18445) T

GRYPPAN-BRAGA
Resfriados, Influenza, Grypne
(19093)

DEUZA DA PAZ
A melhor escova para dentes
(19061)

---

(282) FOLHETIM DO "CORREIO DA MANHÃ"

Martyr da Calumnia
por LUIZ DE VAL

...nesto, conhecer se guarda alguma recordação deste facto da sua vida, em que figura um filho abandonado, se sente o remorso da sua falta, se possue, emfim, sentimentos de humanidade.

— Mas será possivel, Luciano, que elle os tenha?

— Oh! tenho conhecido tantos pães que abandonaram os seus filhos, como o pae de Colás... [illegible]

renegam até a paternidade, sentimento que o seu coração egoista desconhece, peor mil vezes que o da féra, que nunca esquece os filhos.

— E' verdade, exclamou Soledade, recordando-se, pela observação de Luciano, da sua propria sorte.

Tambem tivemos um pae que, [illegible] A infeliz ignorava que, apezar de ser a ultima das suas preoccupações, [illegible] Jayme Ramos, [illegible] cruelmente á hora da morte.

— Deixemos, pois, interrompeu Luciano, com energia, [illegible] Este [illegible]

jam socegados. Eu levo estas cartas, e julgo que no meu poder as considerarão seguras.

— Quem o póde duvidar, Luciano, exclamou Soledade.

— D. Luciano, o senhor é o meu verdadeiro pae, disse Colás abraçando-o.

— A ti o recommendo, meu Luciano, tornou Soledade apertando-lhe a mão.

— Teu irmão terá seu pae; farei quanto puder. [illegible] o marquez do Robledal um grande infame. Nesse caso, tambem Colás não precisará de pae. [illegible]

Um abraço unia aquelles [illegible] que tanto se amavam, [illegible] Luciano saia [illegible]

— Tu verás, rapaz, dizia-lhe Luciano [illegible] havia de chamar "senhor marquez".

E Colásinho ria, com o riso [illegible] havia crea[illegible] arraigada [illegible] alma [illegible] da [illegible]

V

PLANOS DE INVESTIGAÇÃO

Haviam-se trocado as scenas. Emquanto André foi um bohemio, ou bohemio completo, e Luciano um homem methodico, serio, arranjado, muito retraido, dedicado unicamente á sua "profissão" de poeta inedito e ao amor da sua formosa Soledade, o medico frequentava todos os dias a casa do advogado para se utilizar da sua livraria e do seu café, e dum ou outro charuto, que fumava com o maior prazer.

Agora o scenario havia mudado, e os actores haviam recebido o augmento duma joven dama, muito interessante por certo.

A senhora d. Filomena, a Fifi, assim chamada por seu marido o sr. d. André Carrasco.

A fortuna do joven medico ia augmentando. Tinha até consulta gratuita para os pobres, com a approvação do dr. Tristão, e esperava em breve ter carruagem para visitar os seus doentes. Por emquanto contentava-se com uma mediocridade decente. Um conforto caseiro, que alegrava, quando se entrava na sua modesta e pequena casa, sobre cuja porta, por cima de uma bandeirinha de grade, se lia numa placa branca e com letras pretas:

Doutor Carrasco
Consulta das 2 ás 4
Gratis para os pobres

Pequena, e enfeitada como uma casa de bonecas, seus aposentos pareciam sorrir. A sala principal, com o gabinete, constituiam o que André, na sua linguagem pittoresca, chamava o "laboratorio dos chicharos". Quer dizer, os seus gabinetes de consulta e estudo. A sala era para o publico. O gabinetesinho, reservado para senhoras e cavalheiros, para consultas pagas.

Fifi havia destinado para si e para as suas escassas visitas, outro gabinete interior, que dava para o extenso jardim dum antigo palacio, que tinha entrada pela rua immediata.

Um jardim como restam poucos no interior de Madrid antigo, com grandes acacias que na primavera se cobriam de flôres, cerrados bosquesinhos de arbustos, algumas trepadeiras com flôres, um tanque na frente da escadaria que descia da sobreloja do palacio ao jardim, e uma cascata formada de rochas calcareas extraidas dalguma gruta estalagmitica, e que de noite e de dia deixava ouvir o seu alegre sussurro no meio do gorgeio dos pintasilgos e rouxinoes que povoavam as copas das acacias.

O gabinetesinho, com duas sacadas com grandes cortinas de cretone floreadas, e mobilado com simplicidade e certa elegancia, era a residencia habitual de Fifi. O fresco e embalsamado ambiente que vinha do jardim durante o verão, e um bom fogão de cisco com a sua gradesinha de cobre dourado e o seu estrado envernizado no inverno, tornavam summamente agradavel aquelle gabinete.

Ali encontramos na noite seguinte á em que Luciano examinára as cartas de Ignez para o marquez do Robledal, os nossos tres amigos, André, Fifi e Luciano. Já não havia fogão, porque principiava a primavera, e não se sentia frio.

Aquelle ditoso par acabava de cear, quando entrou Luciano.

— Olha, tomaremos o café no teu gabinete, dissera André a Fifi.

E, effectivamente, para ali foram. Accenderam o candieiro de petroleo que pendia do tecto sobre uma mesinha quadrada, que occupava o centro da casa, coberta com um tapete arroxeado do estampado de preto, onde Fifi e André passavam a noite jogando a bisca ou outro qualquer jogo innocente, ou em partidas de damas, que os conservavam acordados até ás "altas noites", das 10 e meia ás 11, em que se iam deitar.

Porque, apezar de André não ser muito madrugador, habito contraido durante o seu tempo de bohemio, Fifi, como senhora da sua casa, que se permittia o luxo de ter criada, precisava levantar-se ao romper do dia para a acompanhar ao mercado para evitar o ser enganada nas compras e escolher por si propria o que mais lhe convinha.

Fifi por sobre a mesa a cafeteira, cuja agua fervia, aquecida pelo espirito de vinho, espargindo um grato aroma ao café, que saia dos intersticios da cafeteira em brancos fios de fumo.

Assentaram-se em torno da mesa os tres amigos com as chavenas de porcellana na frente, e ao meio a garrafinha de rhum, "do mais barato", segundo a modesta confissão do proprio André.

Era a quinta visita que Luciano fazia á Fifi naquella semana. A quinta "massada", como ella dizia. Porque as visitas do advogado ao medico e a sua mulher, reduziam-se á eterna conversa sobre as excellentes e nunca vistas e imponderaveis qualidades de Soledade, dizendo que devia, para quando se casassem, preparar-lhe um camarim para ali a collocar como uma santa.

— O que? Não me fala esta noite do seu processo? perguntou Fifi ao advogado, depois de ter tagarellado sobre o tempo, e dalgumas visitas de André aos seus doentes.

— Que processo? A demanda que o banqueiro d. Rufino sustenta com a sobrinha, a quem eu defendo?

— Não, homem. O processo do casamento, disse André.

— Do meu?

— Naturalmente, respondeu Fifi a rir-se.

— Ah! Isso vae muito bem; mas agora me preoccupa outra coisa muito grave.

— O que te aconteceu? perguntou André. Vaes-te bater? Supponho que te acompanharei como medico. Olha, recebi um algodão phenico magnifico.

— Não se trata de duellos, respondeu gravemente Luciano. Trata-se de procurar um pae para um filho abandonado.

— Isso é muito facil. Porque assim como ha mães postiças para actrizes com decoro, tambem ha paes postiços para jovens de ambos os sexos.

— Não comeces com as tuas brincadeiras. Trata-se dum caso serio.

— Mão para se tratar na minha presença, que não me occupo senão do bisturi ou da lanceta.

— Occupar-te-ás, de certo, quando souberes de quem se trata.

— Quem é então?

— O pobre Colás, o irmão de Soledade.

(Continúa).

MAGNIFICOS TERRENOS

APROVEITEM

um dos vossos domingos ou feriados visitando a Villa Bôa Esperança, em frente á Estação Marechal Hermes. Terrenos em lotes a prestações modicas e prazo longo. A Villa é servida pelas Estações Marechal Hermes e Bento Ribeiro, na E. F. C. B., Honorio Gurgel e Sapé na E. F. Auxiliar. Bons terrenos cortados de bellas avenidas e ruas ultimamente construidas. O abastecimento de agua já foi concedido á Companhia, pelo Exmo. Ministro da Viação e Obras Publicas. — Horario de trens rapidos e frequentes. Pessoal habilitado attenderá a todos os interessados no escriptorio em frente á Estação Marechal Hermes. (T 21689)

ALUGAM-SE 4 arejadas salas, ou separadas, em bello predio, recem-construido, á rua Passo da Patria, 24, em frente ao 25 e proximo a 3 bellas praias de banhos de Nictheroy, bondes de 100 réis. (T 22243) T

ALUGA-SE para banhos em Icarahy muito perto da praia, em casa de familia seria, uma sala em esplendida casa no centro de jardim, com ou sem pensão, a pessoa sem creanças. — Informações pelo Fone 934 Icarahy. (T 21596) T

ILHAS

ILHA DO GOVERNADOR (Freguezia) Casa aluga-se mobilada, 3 quartos e mais dependencias. Telephone Villa 3846. (T 22227) X

ALUGA-SE a boa casa na Ilha do Governador, á rua Commendador Bastos, proximo da ponte da Freguezia. Trata-se na rua de S. Pedro 91, sob., das 9 ás 11 horas. (T 21583) X

ALUGA-SE 280$ ou vende-se com 3 q., 2 salas, 3 bondes de 100 réis, á rua Brazilia, 13; chaves junto. (T 21615) T

Compra e venda de predios e terrenos

AVENIDA Atlantica — Vende-se um dos mais solidos e magnificos palacetes desta Avenida, para familia de tratamento e um pequeno na rua Capacabana; informações na rua 1º de Março 127 — Sobr. (T 22206) N

13:500$. E' barato. Lindo predio em centro de terreno, está vasio e todo reformado, r. Guaratinguetá, 41. E. de Oaria. As chaves no Café Gaspar, em frente á estação. (T 22263) N

TERRENO — Vende-se, 16x35, por 11 contos. Rua Werna Magalhães Trata-se na rua Visconde Santa Cruz n. 9, Engenho Novo. (T 21001) N

TERRENO para vender 20 x 30, rua Frei Pinto estação do Rocha. André, 91 rua Assembléa 1º andar. (T 21035) N

Terrenos — Vendem-se optimos lotes, bem situados, nas ruas Uruguay, Ladisláo Netto, Maxwell, Pontes Corrêa, Juparanã, Indayassú, Barão de S. Francisco Filho, Barão de Vassouras e Barão de Mesquita (os melhores logradouros do Andarahy), em franca valorização; facilita-se o pagamento até cinco annos de prazo; tratar á rua S. Pedro n. 132, sobrado — Telephone Norte, 3259. (20974) N

VENDE-SE uma casa em Ipanema, 2 salas, 4 quartos, quarto de creados, entrada para automovel, todo o conforto moderno. Terreno 10x50. Entrega immediata e facilita-se o pagamento. Telephone Ipanema 156. (T 20895) N

VENDE-SE na Estação do Riachuelo, na rua Valentim da Fonseca n. 31, uma casa com 2 q., 3 s., e o mais necessario, pintada a gosto, interior e exterior a oleo; medindo o terreno 21x66, logar alto e saudavel. Acceita-se offerta para ser vendida dentro de 8 dias. (T 21180) N

VENDE-SE um terreno de 10 metros de frente, á rua Minas, em frente a egreja, Sampaio. Preço — 4:000$000. Tratar pelo tel. S. 3258. (T 22185) N

VENDE-SE o predio da rua Vinte e Quatro de Maio n. 50, para familia de tratamento, para ver e tratar na mesma. (T 21743) N

VENDE-SE um grande sitio no logar denominado Castiano, em um ponto de parada, entre Bangu' e Santissimo, distante 10 minutos, com bom terreno para plantações, já tendo alguma, muito matto, boa agua nascente, uma vacca com cria, uma mula arreada, boa casa de morada e bom bananal. Informações na rua Bangu' n. 100, Bangu'. (T 22030) N

VENDE-SE barato a casa da rua Leopoldo 203, no Andarahy, tendo 107 de fundos e 12 de frente, com tres salas, tres quartos, banheiro e fogão a gaz. Trata-se á rua Santa Christina, 22. — Tel. 3826 B. M. (T 21540) N

VENDEM-SE lotes de terrenos, a prestações mensaes, estes lotes são em bonito Pomar, á rua Antonio Hermont, distante da Estação cinco minutos, de S. Matheus, Linha Auxiliar. Informa-se com o sr. Palma, á rua Arrojado Lisboa, 20-A, no café e restaurante e trata-se com o sr. Porfirio Rodrigues, á rua Antonio Hermont e para mais informações á rua Mourão do Valle n. 2, com o sr. Porfirio, as 7 ás 5 da tarde. — S. Christovão. (T 22216) N

VENDE-SE um chalet de madeira, com 5 commodos, coberto de telhas francezas, por 4:500$, na rua Martins Costa n. 25, junto á estação e bondes da Piedade; trata-se com o dr. Parizi, inquilino do mesmo. (T 21695) N

VENDE-SE uma casa, na Circular da Penha, com 2 salas e 2 quartos, toda murada e arborisada, com agua e luz; trata-se á rua Ennes Filho n. 19 — Estação da Penha. (T 21331) N

VENDE-SE uma esplendida e saudavel moradia de luxo, em logar pittoresco, com todas as commodidades, com criação de porcos, etc., pomares, gallinheiro, cocheira e muitas terras, á rua Dr. Porciuncula n. 37-A — São Gonçalo de Nictheroy; informa-se com o sr. João Pontes, rua dos Andradas n. 51. (T 21586) N

VENDE-SE um predio na rua Olina Ribeiro, no Engenho de Dentro, com 4 quartos, 2 salas, cozinha, banheiro, perto do bonde Piedade, com 15 de frente por 65 de fundos, para tratar com o sr. Reis, na rua Dr. Niemeyer n. 60, casa 16, no Engenho de Dentro, muito perto da estação. (T 21507) N

VENDEM-SE dois predios, na rua Jogo da Bolla, rendendo 500$000 os dois; um, completamente novo, outro precisando de pequenos reparos, por preço muito barato; para tratar com o sr. Alipio, na rua Vasco da Gama n. 139. (T 21597) N

VENDE-SE um bello terreno, á rua de S. Francisco Xavier, esq. de Cons. Olegario, medindo 10,50 de frente, por 28 de fundos. Trata-se á rua de S. Francisco Xavier n. 468. (T 21385) N

VENDE-SE, em Nictheroy, na praia de Gragoatá n. 77, um grande predio no centro de um grande jardim, com dois pavimentos, grande porão, proprio para familia de tratamento, com todas as commodidades e banhos de mar á porta. (T 21105) N

VENDE-SE superior e confortavel predio á rua Itapiru', proximo ao largo do Rio Comprido, com 7 quartos e demais commodos, 20 minutos da cidade, 2 bondes á porta, caprichosamente conservado, porão de 1m.70; mais informações com o proprietario Ulysses, 1º de Março n. 67, das 16 ás 17 horas, sem intermediario. Preço 70 contos. (T 23301) N

VENDE-SE uma casa com 3 commodos e 2 lotes de terreno, todo plantado, na estação S. Matheus; trata-se na quitanda do sr. Manoel, com ... (T 21121) N

VENDEM-SE 3 predios ... rua Dr. Vieira Fazenda (Centro commercial); tratar á rua da Carioca n. 25. (T 21313) N

VENDE-SE uma casa com 2 1/2 lotes de terra, toda plantada, com arvores de frutas, perto da estação de Turi-Assu', na travessa do Teixeira n. 20. Trata-se na mesma. (T 21561) N

VENDE-SE ou aluga-se com contrato, um predio recentemente construido, com loja e sobrado, que ainda não foi habitado, na rua Bento Lisboa n. 54 e 54-A, Gloria. — Ver e tratar no 67, com o sr. Rodrigues. (T 21434) N

VENDE-SE um magnifico lote, á rua Pareto, quasi na esquina de Conde Bomfim. Trata-se na casa Octavio. Rua dos Ourives, 60. (T 2210) N

VENDE-SE por 30 contos o lindo palacete, á rua Santos Titara, 133, Meyer. Ver e tratar: Uruguayana, 95, Figueiredo. (T 22325) N

VENDE-SE por 60 contos lindo palacete, rua Marechal Gaffre, Andarahy. Tratar Uruguayana, 95. Figueiredo. (T 22325) N

VENDE-SE por 80 contos, lindo palacete, rua Salvador Corrêa, Leme. Informa e trata, Uruguayana, 95. Figueiredo. (T 22325) N

VENDE-SE um cofre que esteve na Exposição, marca Voalig. Rua Curvelo, 73. (T 20820) O

VENDE-SE um fogão economico n. 5, em bom estado; á Estrada Nova da Tijuca n. 607. (T 21606) O

VENDE-SE uma machina de costura "Familia", em bom estado; á rua Tavares n. 236 — Encantado. (T 21575) O

VENDE-SE um fogão Bertha em perfeitissimo estado, pode ser visto na praia de Botafogo, 112. (T 23292) O

VENDEM-SE as machinas de uma officina de carpintaria; negocio de occasião, á rua Visconde de Santa Isabel n. 270. (T 20918) O

VENDE-SE um pequeno automovel de um só logar, com roda motor, á rua Visconde de Caravellas, 52, Botafogo. (O 22240) O

VENDEM-SE esquadrias novas, de cedro, preço de occasião. Bento Ribeiro, rua João Vicente n. 933. (T 22001) O

VENDE-SE uma secretaria; á rua Condessa Belmonte, 107. (T 22351) O

JUVENTUDE ALEXANDRE

O MAIS PODEROSO TONICO DOS CABELLOS

DÁ VIGOR E MOCIDADE AOS CABELLOS

Com med. de ouro nas Exp. do Centenario e Nac. de 1908

Producto app. e lic. pela D. G. S. P.

— 25 annos de invejaveis successos! —

RESTITUE AOS CABELLOS BRANCOS A CÔR PRIMITIVA

Extingue a caspa em 3 dias. - Evita a calvicie. - Não é tintura

EVITE IMITAÇÕES! PEÇA E EXIJA: JUVENTUDE ALEXANDRE

Nas boas Perfumarias, Drogarias e Pharmacias

VIDRO........ 3$000 | PELO CORREIO. 5$000 | Dep: "CASA ALEXANDRE" R. OUVIDOR, 148 - Rio de Janeiro

VENDE-SE um predio novo, 3 q., 2 s., cozinha, banheiro, W. C. e bello pomar. Rua Figueiredo, Rocha. Informações Quitanda, 48, 2º andar. (T 23450) N

VENDE-SE palacete novo, não habitado, vastos commodos, quarto de banho, gaz e electricidade, jardim e terreno, com 2 amplos andares, preço de occasião; ver á rua Diamantina, 129, estação do Riachuelo, tratar com Paulo Torres, á rua do Rosario, n. 103, sobrado. (T 21616) N

VENDEM-SE terrenos e predios; expediente das 10 ás 18. Uruguayana 95. Figueiredo. (T 19782) N

VENDE-SE o solido e elegante predio a 30 minutos do largo de S. Francisco, bonde á porta, — tem quatro quartos, quatro salas, quarto sanitario com bella banheira ingleza, boa cozinha, porão habitavel, bom chuveiro, lavanderia, bom terreno em horta, parte para aves, jardim abundancia de agua, dois W. C. etc. — Preço, 65:000$000, entregando-se a chaves no dia da escriptura, negocio decidido já; carta para a Caixa Postal n. 534. (T 22363) N

TRASPASSES

TRASPASSA-SE o 1º andar da rua Carlos de Carvalho 88, com ou sem moveis; trata-se no mesmo, e serve para pensão ou familia de tratamento, esplanada do Senado. (T 21249) P

TRASPASSA-SE um 2º andar mobilado, á praça Tiradentes, 46, 2º andar. (T 23370) P

TRASPASSA-SE um sobrado com contracto, com seis salas, bem mobilado, rua do Cattete, 249, 1º. (T 23424) P

TRASPASSA-SE uma casa com contracto, com alguns moveis, de dois andares e porão habitavel, perto do Flamengo. Pode ver-se depois de uma hora até ás 5. As chaves na rua Buarque de Macedo, 50. (T 20966) P

TRASPASSA-SE o contracto do predio á rua Visconde Itauna 575, com tres quartos, duas salas, bom quintal, e mais dependencias. Exige-se bom fiador. Ver das 12 ás 4 da tarde. (T 23347) P

TINTURARIA "PAZ E AMOR"

MATRIZ: 54 — R. Catumby — 56 Tel. Villa 2992 | FILIAL: 30 — R. Senhor dos Passos — 30 Tel. Norte 4150.

Lavagem chimica para o mesmo dia.

Tinge-se para luto em 24 horas; limpa-se e passa-se um terno em 30 minutos. — Administração directa do proprietario. ANTONIO PINTO DUARTE

Entrega gratis a domicilio. (18211)

VENDE-SE a bella vivenda, da rua Wenceslão n. 53, Meyer, Bocca do Matto; é negocio urgente, pela melhor offerta, hoje. (T 22362) N

VENDE-SE o predio da rua Alzira Brandão n. 79, com 3 quartos, 2 salas, banheiro, W. C. cozinha e mais dependencias. Preço, 46:000$000 e trata-se com Fernandes. — Rua Buenos Aires n. 126, cartorio. (T 22387) N

VENDE-SE terreno para sanatorio 14 x 70, logar alto, Sampaio, com gradil. Trata proprietario, Uruguayana 95, Figueiredo. (T 21298-99) N

VENDE-SE por 10 contos terreno de 10 x 30, Ipanema, rua 28 de Agosto, quadra 33, lote 17. Trata Uruguayana 95, Figueiredo. (T 21298-99) N

VENDE-SE o terreno de 10 x 30 da rua 28 de Agosto, quadra 33, lote 17. Uruguayana, 95. (T 21298-99) N

VENDE-SE uma casa apalacetada, com 7 q., 4 s., etc., em centro de lindo pomar e jardim, por 30:000$ rua Armando Sodré, 18, Ramos. — logar alto. Trata-se com Braga, das 17 ás 19 horas. Av. Gomes Freire esq. de Rezende. (T 22205) N

VENDE-SE por 4 contos um terreno á rua Dr. Ridel 10 x 30. Trata Uruguayana 95. (T 21298-99) N

ALUGA-SE confortavel predio perto de Haddock Lobo. Mostra e trata Uruguayana 95. Figueiredo. (T 21298) N

TRASPASSA-SE contrato de uma boa casa, na rua do Cattete, a quem comprar alguns moveis, informações pelo phones B. M. 2584. (T 23172) P

Formigas

Só as tem em casa quem quer.

Depois de longas experiencias foi descoberto um preparado que em poucos dias as faz desapparecer como por encanto. Quem tiver tal flagello em casa, compre já um vidro de ZULINA. Vende-se na drogaria Lamaignère, Assembléa 34. Nictheroy, drogaria Barcellos. Vidro 2$000. (17357)

Achados e perdidos

CASA Campello. Avenida Passos n. 29-A. Perdeu-se a cautela n. 83348 desta casa. (T 21365) O

J. LIBERAL — Perdeu-se a cautela n. 162748 desta casa. (T 21600) O

J. LIBERAL, Rua Luiz de Camões n. 58-60. Perdeu-se a cautela n. 169950, desta casa. (T 21562) Q

Srs. DENTISTAS — A garantia dos vossos trabalhos está no uso de um bom cimento. O cimento TITAN é o melhor. E' usado e aconselhado pelos illustres professores: Coelho e Souza, Frederico Eyer, Dias de Carvalho, Emilio Mallet, Paula Ramos e pelos principaes dentistas de todo o Brasil. Caixa, 5$500. A' venda em todas as casas dentarias do Brasil. (18430)

VENDE-SE por 5 contos terreno de 3 x 30, rua Marechal Aguiar, no Pedregulho. Uruguayana 95, Figueiredo. (T 21298-99) N

VENDE-SE boa casa, para numerosa familia, 3 quartos, 3 salas, cozinha, despensa, jardim e gradil na frente e grande quintal. Rua Pompilio d'Albuquerque, antiga Tavares, no Encantado 236. Informa-se na rua Engenho de Dentro, 192 Livre e desembaraçada para partilhas. (T 21574) N

VENDAS DIVERSAS

VENDE-SE a patente de um preparado pharmaceutico antysyphilitico muito conceituado, á rua do Mattoso, 81. (T 22123) O

VENDE-SE ou traspassa-se as mobilias de uma casa, como para pequena pensão. Quitanda, 175, 2º andar. (T 21144) O

VENDE-SE mobilia de sala de visitas, 17 peças, em perfeito estado; rua Torres Homem, 82. (T 22201) O

VENDE-SE um fogão a gaz, com pouco uso n. D 186, preço 300$, das 1 ás 3 horas, rua do Riachuelo n. 155. (T 2215) O

VENDE-SE uma bella victoria ... em perfeito estado ... rua Marechal Machado Bittencourt ... (T 22304) O

PERDEU-SE um passaporte do sr. José Hatar; gratifica-se bem a quem devolver á rua José Mauricio n. 7. (T 21675) Q

PERDERAM-SE duas apolices de 1 conto de réis, cada uma, de ns. 472.105 e 475.196, uniformizadas, juros de 5 %, pertencentes á abaixo assignada, solteira, brasileira, Rio de Janeiro, 1º de janeiro de 1924. Anna Moreira Rego. (T 19211) Q

VIANNA IRMÃO & Cia. — Rua Pedro 1º, antiga Espirito Santo n. 28 e 30; — perdeu-se a cautela n. 73225 desta casa. (T 23099) Q

DIVERSOS

ANTES de comprar o remedio aconselhado, ... o preço na Drogaria Andrez Sete de Setembro, 5. (S 16845) S

A SENHORA está triste? ás suas regras são dolorosas irregulares? Tome CAPSULAS SEVENKRAUT (Apiol-Sabina-Arruda) Ap. D. N. S. P. n. 94, 19-1-921. Rua Uruguayana 142. Drogaria. (T 12772)

COMPRAM-SE moveis, pianos, ... crystaes, ... cofres de ferro, ... Tel. C. ... (T 19061) S

AUTO "Chevrolet", vende-se um, em perfeito estado; preço de occasião; informações phone Ip. 1469. (T 21384) O

CAPAS para mobilia, stores, cortinas, colchões, na casa Verde, R. Euzebio 88, tel. N. 4079. (19061) S

COPIAS á machina, a 800 réis a folha, Gonçalves Dias, 56, — 1º andar. Tel. C. 887. (T 19593) S

COMPRAM-SE moveis, pianos, metaes, crystaes, louças, estatuas de bronze, machina de costura. Paga-se bem. Tel. C. 2956. Praça dos Governadores, 10. (T 22037) S

COMPRAM-SE roupas usadas, moveis e tudo que tenha valor. Paga-se mais que qualquer casa. Tel. Central 4937, Rua José Mauricio, 16. (T 18577) S

COMPRAM-SE moveis e pianos; moveis avulsos e casas mobiladas, tapetes, louças, crystaes, metaes, cortinas, machinas, cofres, etc., e tudo que represente valor; negocio decidido; chamados a André, Telephone, Norte, 6322. (T. 23110) S

COMPRAMOS roupas de homem, moveis e qualquer objecto de valor, pagando-se os melhores preços. Tel. C. 3432. Rua Marquez de Sapucahy n. 363. (T 18983) S

Tome sempre o BIODAL

ALFREDO de CARVALHO & C.ia

RIO DE JANEIRO

Casamentos a preços razoaveis, urgentes ou não, á Praça Tiradentes 9, sob. Tel. C. 2.823, com Sampaio. (T 19915)

COMPRA-SE uma machina pequena, para choque electrico, systema de manivella (magneto). Cartas para Pedro, r. Rocha, 56, ou Lydia. Praia da Guarda, 77. Paquetá. (T 23348) O

CASA VERDE — V. Ex. está noivo? Deseja comprar moveis de fino gosto? Queira visitar a nossa exposição. Rua Senador Euzebio n. 88. Tel. Norte 4079. (16811) S

COMPRA-SE qualquer objecto usado, roupas, tapeçarias, metaes, espelho, machinas, moveis, pianos; não se desfaça antes de chamar Norte 4618. Visconde de Itauna n. 183. (T 23372) S

CONTABILIDADE commercial e bancaria, ensina-se rapidamente. Rua do Carmo n. 47, 1º. (T. 23374) S

DINHEIRO empresta-se a 7 % com garantia de predios, terrenos, alugueis, usufructos, apolices, inventarios, heranças, moveis, letras. Compram-se heranças mesmo a menores. Avenida Passos 68, em frente sob. Lopes. (T 23624) S

DINHEIRO, empresta-se por promissoria desde 100$, com Azevedo, R. Constituição 8. (T 20656) S

DINHEIRO, empresta-se sob nota promissoria, desde 100$000, a negociantes e particulares. Av. Passos 32, sob. Araujo. (T 19736) S

DINHEIRO — Empresta-se sobre moveis e pianos, que ficam em poder do devedor. Garantia seriedade e reserva. Caixa Postal, 2676. (T 23109) S

DA'-SE pensão á mesa, em casa de familia, á rua do Rezende 161. Preços modicos. (T 19781) S

DINHEIRO — Empresta-se na Companhia Territorial e Constructora; á rua de São Pedro n. 61, sobre mercadorias e moveis, ficando estes em poder do devedor. (15088) S

ESPIRITA Somnambulo — Consultas sobre qualquer sentido, fazendo desapparecer os seus embaraços, rivalidades da vida por mais difficeis que sejam; trabalhos verdadeiros e garantidos; á rua Barão de Petropolis n. 93. Rio; bondes de Estrella á porta, tambem servem os de Itapiru' e Catumby. (T 16896) S

Emprestimos Fazem-se — sob — inventarios, apolices, hypothecas de predios e terrenos, juros 8 % ao anno, negocios rapidos, á praça Tiradentes, 9, sob. — com o dr. Oliveira. (T 19914) S

ESCRIPTAS avulsas e todos os serviços de contabilidade, desejando escrevam para esta redacção, cartas a J. R. (T 20834) S

FOGÃO de Carvão, vende-se um para ver e tratar á Rua Senhor dos Passos n. 185. (T 23266) Z

FAZ-SE toda e qualquer costura, especialidade em concertos e roupas de creanças. — Chamados pelo Tel. N. 522; preço sem competidor. Praça da Republica, 89. (T 22142) S

Ford — Vende-se quasi novo. Rua São Francisco Xavier 388. (T. 21600) O

FILTROS paulistas com pedra franceza, a 12$000, 14$, 16 e 18$000. CASA ANTUNES — Praça 15 de Novembro 38. (20069) S

GALLINHAS de raça. Ladeira do Ascurra. Ascurra Basse Cour. (T 18932) S

Gonorrheno 1 só vidro basta! para qualquer gonorrhea desapparece os corrimentos em 3 dias. Vº 3$. Pelo correio 5$. R. General Pedra, 88 e N. 88. (T 22124) S

IMPOTENCIA — Seu tratamento. Assembléa, 54, das 9 ás 9. DR. PEDRO MAGALHAES. (T 21258) S

MME. ORIENTAL, espirita e celebre cartomante, com 21 annos de pratica em Jerusalem e na maior parte da Europa. Ler no Rio Jornal na edição da meia noite e no Jornal do Brasil de 1º de Janeiro, suas prophecias para o anno de 1924. Revela o segredo humano pela graphologia e physionomia. Lê a palma da mão e toda a vida da pessoa. Consultas todos os dias. Constituição 47, 1º andar. T. C. 2508. (T 21483) S

MYSTERIOS da vida reconciliações, bons negocios e mais tudo o que desejar, por trabalhos garantidos. Cartas com enveloppe prompto para resposta. Mme. O. Fernandes. Nova Iguassu', Estado do Rio. Attende-se em qualquer distancia. (T 23215) S

MOVEIS — Compra-se. Esta casa compra tudo quanto seja movel, louças, machinas de costuras e roupas paga-se bem. Telephone Norte 4849. Rua Marquez de Sapucahy 101. (T 18604) S

MACHINA Singer Gabinete vende-se uma com pouco uso. A rua Paula Britto n. 102 — Andarahy. (T 22177) O

MME. Anna vidente, trabalha com pratica, da bons conselhos a negociantes e as familias. Rua Ledo, 51, 2º andar. (T 20481) S

MACHINA SINGER de costura, compra-se 1 ou 1 cautela da mesma. Tel. 2653, V. (T. 19995) S

M CAMARA, viuva e successor da notavel cartomante Mme. Zizina, previne que se mudou para a avenida Passos, 32, 1º andar, consultas das 11 ás 17 horas. (T 21536) S

OFFERECEM-SE capas para mobilia, a 8$; Stores bordados a 25$ com armação; á rua Senador Euzebio 88, tel. Norte 4079. Casa Verde. (S 16811) S

PIANO, Compra-se urgente ou auto piano, para particular, embora precise reparos. Phone 211 Villa. (T 21185) S

PIANO allemão, quasi novo, ... vende-se á rua Anna Guimarães, 77, casa 3, Rocha. (T 21398) O

O CONTRATOSSE

E' DE EFFEITO SENSACIONAL

O Contratosse é o mais efficaz, o mais poderoso de todos os remedios conhecidos para qualquer tosse, mesmo a tosse dos tuberculosos até 2º grao; tosses da bronchite chronica que trazem falta de somno, dores nos pulmões, rouquidões, (laryngites e tracheites), escarros sanguineos; tosse da coqueluche, asthma, resfriados, grippe. E' agradavel e não tem diéta. Os medicos mais notaveis o receitam — Vidro, 2$500.

PIANOS usados, perfeitos, vendem-se: 500$, 600$, 900$, 1:500$, 2:000$, 2:500$, auto-piano 3:500$, afinam-se e concertam-se. Visconde Itauna, 71. Tel. 4923, Norte. (T 23360) S

PIANOS allemães a prestações, pianos de cordas cruzadas com cepo de metal e tres pedaes fabricados com madeira do paiz, com magnificas vozes, vende-se a longo prazo. Lux & Carneiro Avenida 28 de Setembro 341. Teleph. Villa 3228. (T 22005) S

PENSÃO. Fornece-se a domicilio, avulso e em pensão, comida de primeira ordem, á rua Buenos Aires 49, 2º andar, casa de familia. (18385) S

PIANOS e auto-pianos — Não comprem sem pedir catalogos ou visitar a grande e bella exposição de pianos crapaud, de armario e auto-pianos novos e authenticos, de 10 das principaes fabricas allemãs. Preços populares, sem competencia, e dá-se prazo. A casa que mais pianos vende. R. Ferreira & C. Rua São Francisco Xavier, 388 — T. V. 3.068. (16810)

Papeis Pintados

Não comprem sem verificar o bello sortimento e preços da CASA SANTOS. Assembléa, 48. Tel. 797, C. — (Amostras a domicilio). (20088)

QUER comprar ou vender joias de todos os valores, com seriedade? vá na "Joalheria Valentim", rua Gonçalves Dias 37, fone 994 C. (T 21150) S

SYPHILIS e suas consequencias, cura radical; injecções INDOLORES de sua preparação, 606 e 914. Assembléa n. 54; das 10 ás 21. DR. PEDRO MAGALHAES (T 21156) S

VESTIDOS e tailleurs a prestações em seda, crepe da China, filó e linho; vestidos de luxo e toda toillete elegante. Execução chic pelos ultimos figurinos ou modelos. Acceitam-se fazendas para feitio: a r. Pedro Americo n. 4, sobrado. (T 21472) S

GONORRHEA e suas complicações. Cura radical por processos seguros e rapidos. — DRS. JOÃO ABREU e BRANDINO CORRÊA. Das 8 ás 19 horas. Rua de S. Pedro 64. Tel. Norte 5803. (16809)

MEDICOS

DR. A. MONTEIRO, 21 annos de clinica, sendo 6 annos na Europa, medicina e cirurgia em geral, gratis aos pobres, das 10 ás 6 horas da tarde, rua Larga 55. Fornece applica por 30$000, mas o legitimo allemão. (T 19358) R

DR. SYLVIO REGO — Chefe do Serviço da Cirurgia Infantil, do Inst. de Protec. Inf. Rio de Janeiro. Cirurgia geral; infantil e correcção de anomalias congenitas. Uruguayana 123 Tel. N. 7202. Hadd. Lobo, 370 — Tel. V. 875. (T 23150) R

Dr. Samuel Prado

CLINICA MEDICA

Especialidade: doenças do coração, pulmões, figado e intestinos. Tratamento radical da syphilis. Applicação do legitimo 914. Consultorio: Rua Marechal Floriano n. 42, de 1 ás 4. Telephone Norte 1753. Residencia: Mattoso n. 36. Chamados pelos telephones Villa 3602 e Villa 2970. (T 20599) R

Clinica de senhoras

Tratamento moderno das hemorrhagias, colicas uterinas e suspensão das regras, sem operação; nos casos indicados, emprega tratamento seguro para evitar a gravidez, sem operação, sem dor e sem prejudicar a saude. Dr. Cesar Esteves, rua Sete de Setembro 186, das 9 ás 11 e de 1 ás 4. (T 20216) R

DR. J. MARIANO JUNIOR

Nariz, garganta e ouvidos. Uruguayana n. 43. Segundas, quartas e sextas, das 4 ás 6 horas. (T 21354) R

DR. L. CARDOSO DE AMORIM — Molestias das senhoras e operações. Tratamento dos corrimentos, suspensões e de todas as perturbações das funcções utero-ovarianas. Consultas: Gonçalves Dias 73, ás 3 horas. (T 1849) R

Molestias do coração

Pulmão, rins, estomago e intestinos: tratamento especial. Largo da Carioca ns. 16 e 18. — DR. CIVIS GALVÃO — Terças, quintas e sabbados, de 1 ás 3 horas. (T 18869) R

HYDROCELE, TUMORES DOS SEIOS, VENTRE E ESCROTOS

HYDROCELE — Cura radical sem dor, sem operação cortante e sem privar o doente das suas occupações habituaes. DR. LUIZ DE MARCOS — Uruguayana n. 105, sob., das 2 ás 4. (21286)

DR. REYNALDO DE ARAGÃO

Tratamento da senilidade e menopausa precoce. Molestias das senhoras e partos. Consultas, largo da Carioca ns. 16 e 18, de 1 ás 3, nas segundas, quartas e sextas. (18007)

DOENÇAS DO ESTOMAGO, INTESTINOS, FIGADO E NERVOSAS — DR. RENATO DE SOUZA LOPES, professor da Faculdade. Exames e photographias pelos raios X. Tratamento especial da epilepsia. R. S. José 39, da 3 ás 6 diariamente. Te. 5282 C. Res. Rua Voluntarios, 33. (11384)

DENTISTAS

O DR. CABRAL FAGUNDES, Cirurgião dentista, com consultorio no largo do Machado n. 2, por cima da Casa de Calçado "Atlas", convida e V. Ex., caso, precise trabalhos dentarios, a comparecer ao seu gabinete, onde lhe será feito exame e orçamento gratuito, podendo, caso resolva o tratamento, fazer pagamentos parcellados.

A longa pratica e perfeito conhecimento da arte, permittem-lhe collocar apparelhos perfeitos e de acabamento sem egual.

Faz obturações a porcellana synthetica, tão perfeitas que não se distinguem dos dentes naturaes, colloca apparelhos para corrigir anomalias a quem tenha dentes desviados ou avançados pondo-os em ordem natural. Faz extracções sem dor alguma e, em caso de necessidade, torna a collocar o dente extrahido fixando-o em menos de 30 dias. Como existem outros gabinetes dentarios no mesmo largo, recommendo repetir ao letreiro da sacada, que é em letras de ouro sobre vidro negro. Consultas: das 8 ás 7 da tarde e das 7 ás 9 da noite. — Telephone Beira Mar 62. (T 22364) R

CONSULTORIO dentario, comprase, á praça Tiradentes, 33 — 1º andar. (T 21219) R

DENTISTA — Dr. Albuquerque Av. Passos, 57. Extracções e Obturações, 5$; Pivots e Corôas de ouro, 30$; Dentaduras, 80$. (T 23383) R

DR. ALDO CUNHA — Trabalhos dentarios á hora, rapido, garantido e sem dôr. R. Mal. Floriano, 55. (T 21141) R

DENTISTA — Vende-se 1 torno, 1 vulcanisador e uma cadeira; rua da Constituição, 15, sob. (T 22326) R

Dentista — Heitor Corrêa — Especialista em trabalhos a ouro e dentes artificiaes. Travessa S. Francisco, 12. Tel. 3440 Central. (11390) R

PARTEIRAS

MME. PALMYRA, que morou na rua Camerino 20 annos reside á Av. Gomes Freire n. 127. T. 4777 C. (T 18424) Y

MME. Guin, prof. parteira de Barcelona e Rio. Partos e outros trabalhos. Cons. S. José, 27. Tel. C. 1127. Acceita parturientes, rua Buarque de Macedo 78, Tel B. M. 104. (T 21040) Y

PARTEIRA enfermeira M. Maiaroto attende a partos e todos tratamentos de senhoras Rua Carlos Sampaio 63 sobra. (T 22250) Y

ALUGA-SE

Excellente armazem á rua S. Pedro 39. Trata-se no sobrado. (T 20990)

ELIXIR DE NOGUEIRA

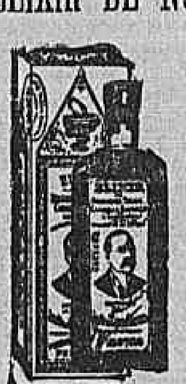

Empregado com successo para a SYPHILIS e todas as molestias provenientes da IMPUREZA DO SANGUE.

Grande depurativo do sangue

(Ap. D. N. S. P., nº. 88, 23|11|910) (16999)

EGUA

Vende-se uma, castanha de 7 palmos de altura, calçada nova e sem defeito, á rua Barata Ribeiro, 695. (T 23472)

PETROPOLIS

Acceita-se um socio ou vende-se por 55:000$000, um bem montado café e restaurante, junto ao theatro Petropolis. Avenida Quinze de Novembro n. 798. Telephone n. 8. (T 20978)

KOLA ESPUMANTE

Vende-se esta patente, refresco saboroso, rua Gonçalves Dias, 74, 1º, com Nazareth. (T 20967)

SALAS

Para escriptorios ou ateliers aluga-se á Avenida Rio Branco 103, com elevador. Trata-se no Café Mourisco. (T 23180)

FUNDIDORES

Precisa-se nas officinas da Companhia City, á Avenida Pedro Ivo, canto da Avenida do Mangue. (T 20986)

AUTOPIANO

Vende-se um magnifico auto-piano modelo de "Concerto", marca "... Auto-piano Company", New York, tocando 65 e 88 notas, em perfeito estado de conservação e funccionamento. Preço de occasião. Ver á rua Evaristo da Veiga 28 ...

Pintura de cabellos

Mme. Oliveira tinge cabellos de senhoras. Seu preparado, completamente inoffensivo, de exclusiva base de Henné, não suja a roupa nem impede de lavar a cabeça; faz pretos, castanhos e louros, acaju'. Tem no seu gabinete uma habil ... cure. Rua Marechal Floriano n. ... sobrado. Telephone Norte 6544. ...

Secretario e administrador

Senhor brasileiro, com 37 annos, habilitado e muito pratico, que dá referencias de sua capacidade de trabalho, actividade e honestidade, com conhecimento de administração de bens urbanos e ruraes, deseja collocar-se. Tem pratica de serviços junto ás repartições publicas, fóro em geral, assim como de serviço de correspondencia, expediente e liquidações. Poderá tambem viajar, ... fantias. Dirigir-se a Guimarães, Rua Alberto Torres n. 99 — CAMPOS — ESTADO DO RIO. ...

SOCIEDADE Commercial e Industrial no Brasil SUISSA

S. PAULO — RIO DE JANEIRO — PORTO ALEGRE

RUA S. PEDRO, 14 — CAIXA POSTAL, 1775

Locomotivas electricas e de vapor e materiaes para estradas de ferro

(20774)

PARTEIRA diplomada, Mme. Elvira, 22 annos de pratica; attende de 1 ás 4. Rua dos Andradas 149. Phone 7920 Norte. (T 16115) Y

SENHORAS — Partos. Tratamento dos abortos e suas consequencias, corrimentos, colicas utero-ovarianas, regras irregulares e prolongadas. ASSEMBLÉA, 54, das 10 ás 21 horas. — DR. PEDRO MAGALHÃES. (T 21257) Y

PARTEIRA diplomada Mme. Virginia Madruga, consultas 2ª, 4ª e 6ª de 1 ás 4 horas e chamados á rua do Mattoso, 115, phone V. 149. (T 21445) S

VIAS URINARIAS

Syphilis, molestias venereas e da pelle. DR. BELMIRO VALVERDE Da Academia de Medicina. Tratamento rapido e garantido dos estreitamentos da urethra, gonorrhéas, cystites, hydroceles e hemorrhoidas. Exame directo da urethra, por apparelhos proprios. Cons.: largo da Carioca, 10; 1 ás 6. (11350)

Professores e professoras

AULAS particulares de linguas e mathematica pelo prof. dr. Washington Garcia. Rua da Quitanda 47, sala 4, de 4 ás 6 horas. (T 18816) Z

AULAS diurnas e nocturnas, a ambos os sexos, de quasi todas as materias. Rua General Pedra, 92. — Tel. Norte 5748. (T 22291) Z

AULAS de dactylographia. — Rua General Pedra, 92. Tel. Norte 5748. (T 22291) Z

BELLO SEXO — Para os vossos incommodos tomem CAPSULAS SEVENKRAUT, (APIOL — SABINA — ARRUDA), ap. D. N. S. P., n. 94, 19-1-921. Tubo original. — A' venda na Drogaria Geraldes. R. Uruguayana 142. (T 19733)

COPIAS á machina e reproducções no Mimiographo; 7 Set. 107. ESCOLA URANIA. (T. 21179) Z

CURSO Commercial em 2 annos: 1º anno 5 materias, 40$ mensaes; 2º anno 6 materias, 50$. Aviso: em classe de 15 alumnos no maximo; 7 Set. 107. Escola Urania. (T 21178) Z

DACTYLOGRAPHIA com teclado coberto, 3 vezes por semana, 10$ mensaes. Correspondencia commercial gratuita aos seus alumnos; 7 Set. 107, Escola Urania. (T 21178) Z

DACTYLOGRAPHIA Mensalidade 10$ e 15$ 4 e 6 vezes na semana, ESCOLA ROYAL; Av. Rio Branco 151 e Archias Cordeiro 159—Meyer. (T 23269) Z

EXAMES de 2.ª epoca

Curso de revisão, com aulas diarias para todas as materias. Aviso importante: — TURMAS DE 15 ALUMNOS. ESCOLA AMERICA. Edificio do "Jornal do Brasil", 4º andar. — Telephone Central 4810. (18.862)

FRANCEZ pratico, ensina em classes ou particular. O prof. francez De Foney. Edif. Odeon, sala 8. (T 22150) Z

INGLEZ Mr. Rodger americano, ensina, este idioma por preço modico, á rua da Alfandega n. 199, sob. (T 20719) Z

INGLEZ, por Miss Reeve; portuguez e francez, Jayme Paraiso; r. Sete de Setembro, 107, Escola Urania. (T 21410) Z

CURSO Commercial em 2 annos: 1º anno, 5 materias, 40$ mensaes; 2º anno, 6 materias, 50$000. Matriculas abertas para ambos os sexos; r. Sete de Setembro n. 107, — Escola Urania. (T 21410) Z

LINGUAS, arithmetica, escripturação mercantil, tachygraphia. ESCOLA VELOX, largo S. Francisco, 36. (T 20352) Z

PORTUGUEZ a estrangeiros, moça diplomada ensina, por methodo rapido. Cartas a P. C. neste jornal. (T 21271) Z

PROFESSOR BARBOSA, lecciona portuguez, francez e arithmetica, preços modicos, rua Alfandega 199. (T 20920) Z

PROFESSOR, Ex-lente S. Francis College Nova York; lecciona inglez, francez, hespanhol e italiano; unico que nesta capital pode preparar alumnos em poucos mezes; pelo seu methodo claro e rapido, praça Tiradentes n. 55, 2º andar. (T 20878) Z

PROFESSORA DE VIOLINO e musica, curso do Instituto, lecciona particularmente e em curso na "Guitarra de Prata". Informações pelo telephone Ipanema 33. (T 20243) Z

PIANISTA diplomada pelo conservatorio de Praga, ensina piano em sua residencia, á rua do Cattete, 98, 2º andar, ou em casa dos alumnos. Programma do Instituto. Acompanha concertos. (T 21101) Z

PROFESSORA de piano acceita alumnas em sua residencia ou na das alumnas. Para tratar á rua Carvalho Monteiro n. 17 — Cattete. Telephone B. M. 3330. (T 22237) Z

ALUGAM-SE

Salas e quartos ricamente mobilados, ... — Rua do Lavradio n. 33, sobrado. (T 22107)

Grande predio

Aluga-se um recentemente construido á rua Buenos Aires n. 287.

Tratar á rua São Pedro n. 177. (T. 21619)

Material electrico para luz e força

Vendem-se tres installações completas, consistindo de tres caldeiras a vapor com os respectivos motores e dynamos conjugados aos eixos dos mesmos, servindo para illuminação de cidades, fazendas, fabricas, etc. — Informações: Rua Candelaria 53, 1º. Sala 2, H. Castro. (T. 18290)

CABELLEIREIRA

ONDULAÇÃO PERMANENTE

Tingem-se cabellos em todas as côres: preto, castanho escuro e claro; louro, bronzeado, vermelho, acaju' com Henné; lavagem de cabeça, ondulações permanentes, Marcel. Vendem-se postiços ultimos modelos. Trabalha-se em cabellos caidos. MME. AUGUSTA RUA URUGUAYANA 22, SOB. TEL. CENTRAL 1.551 (T 23100)

S. Gonçalo de Nictheroy

Vende-se o predio da Praça Moreira Cesar n. 39. Trata-se na rua Barão de Itapagipe n. 21, Rio. (T 23123)

AUTOMOVEL

Vendem-se dois optimos, um Chandler de 50 H. P., e um Studebacker de 40 H. P., ambos de seis cylindros e sete logares e em perfeito estado de conservação. Para ver e tratar á rua Dr. Satamini n. 83, Haddock Lobo. (T 23.193)

Quarto mobilado

Aluga-se espaçoso e arejado, ar e vista da barra, a 10 minutos do centro, em casa de familia, á rua do Curvello n. 47. (T 23230)

Predio em Icarahy

Alugam-se dois bons predios com dois pavimentos, recentemente construidos á rua Dr. Octavio Carneiro ns. 117 e 119. — Informações no armazem Leão, na mesma rua. (T 23130)

BARBACENA

Hotel para convalescentes DIARIA, 6$000 DR. FREIRE DAGMAR (T 23095)

ALUGA-SE

Bons quartos mobilados e sem mobilia. — Rua Taylor n. 18. — Telephone Central n. 1923. (T 23.324)

Automoveis "Lancia"

Vendem-se dois, sendo: 1 Limousine com 4 logares, luxuosissimo, quatro cylindros, 35|50 H. P.; e um double phaeton com sete logares, de luxo, quatro cylindros e 35|50 H. P.; optima opportunidade para quem queira e deseje ter carros de luxo. Não se attende a intermediarios, pois, só se faz negocio directo com o pretendente. Travessa S. Francisco n. 9, 2º andar, sala 11, das 10 horas em deante. (T 23318)

TERRENOS

Vende-se tres lotes á rua dr. Carlos Costa, (Jacaré), juntos ou separados. Trata-se com o sr. Luiz á rua dr. Lino Teixeira n. 3. (T 21573)

SOCIO

Competente technico allemão procura socio activo com o capital de rs: 10:000$000, para o desenvolvimento conveniente da fabricação de um artigo (alimenticio) de grande consumo aqui e até hoje importado em grande escala da Allemanha, Inglaterra e França, dando um lucro liquido garantido de 100 %. Não se acceita intermediarios. — Offertas sob P. P. na redacção desta folha. (T 21580)

ALUGA-SE

a casa da rua General Severiano n. 124, (com contrato). (T 21579)

Varejo de cigarros

Aluga-se em bom ponto, e um dito para balas e bombons. Trata-se á Avenida Amaro Cavalcanti n. 123. Engenho de Dentro. (T 21582)

PETROPOLIS

Aluga-se uma casa mobilada com banheiro, telephone, etc. Para informações no Hotel Orléans, na estação, com o sr. Pinto. (T 21.562)

SITIO

Vende-se em Petropolis, com casa. Pastos e muita agua. Vinte minutos da estação. Preço 80 contos. — Respostas para este jornal. (T 21453)

PENSÃO EXCELLENTE

TELEPHONE BEIRA MAR 680 Rua 2 de Dezembro, 124 Aluga-se sala de frente e quartos. Para familia e cavalheiro. Cozinha de 1ª ordem. (T 22175)

Atrazos na vida

Inveja, mão olhado, inimizade, contrariedades, etc. Combate-se rapidamente. Sorte em jogo, amores, casamentos, commercio, empregos. Resolve-se qualquer assumpto. Mande enveloppe sellado com seu endereço para resposta. GRATIS. — Pedidos á CAIXA POSTAL N. 60 — Estado de S. Paulo — RIO CLARO. (T 20370)

Abortos

Seu tratamento, hemorragia, suspensões, etc. Nos casos indicados, evita-se a gravidez. Dr. E. Bartoli. São José 27 tel. Central 1127. Das Faculdades de Barcelona, Rio e Montevidéo. (T 23087)

BARATA DE LUXO CLEVELAND

Vende-se quasi novo, seis cylindros, 35 H. P., arranco automatico, cinco rodas de arame. Preço minimo 9:000$000. Ver na Garage Royal. Rua Senador Dantas n. 115. Informações telephone Beira Mar 739, até ás tres horas da tarde. (T 23017)

Quartos - Alugam-se

dois, 2º andar, com agua corrente nos mesmos, em pequena pensão familiar. Preços modicos. Só se aluga para casaes. Praia de Botafogo 206. (T 23399)

Aos chacareiros

ADUBO PARA TERRA

Vende-se quasi de graça grande quantidade de residuos superiores para estrumar chacaras. Dá-se gratuitamente algumas carroçadas a titulo de experiencia. Rua Barcellos n. 2. São Christovão. Proximo á Praça da Bandeira. (T 23102)

Aluga-se

para casal 1 sala independente, terreo e outra no 1º andar, mobiladas, com todas as commodações, com ou sem pensão. Rua Corrêa Dutra, 162. (18413)

Aos chauffeurs

Esqueceu-se dentro de um taxi que conduziu uma familia no dia 9 do corrente, um guarda chuva, castão de ouro, para senhora e com monogramma. Roga-se ao chauffeur que o achou, a fineza de entregal-o á rua Candelaria, 78, loja, ou rua Otto de Alencar, 14. Será gratificado. (T 23460)

FORD - 2:600$

Vende-se um double phaeton particular, motivo urgente. Rua do Senado, 329, fundos, das 3 ás 4 horas. (T 23468)

PENSÃO JARINA de A. Ribas

Dispõe de bons commodos, preços razoaveis. Silveira Martins, 164. (T 21678)

Epilepsia

(Mal de gotta)

O unico remedio de real effeito e resultados IMMEDIATOS contra os ataques de gotta é o Antiepileptico Barasch

Depositarios — Drogarias Berrini e Americana. — Correspondencias: — A. BARASCH — Avenida Mem de Sá, 171. (10078)

ANTIGUIDADES

Objectos em prata, marfim, pentes de tartaruga, louça, chales hespanhoes e quadros. Pagam-se os melhores preços. GALERIA ESSLINGER. Rua Barão S. Gonçalo n. 22, (junto ao Club Naval). Tel. Central n. 4243. (T 16891)

Salvitae — Prisão de ventre

Salvitae — Indigestão

Salvitae — Dor de cabeça

Ap. D. N. S. P. n. 125, de 22|8|917. (17621)

Loja na Avenida

Aluga-se uma com 30 metros de fundo e duas portas de frente, entre á rua S. José e o Palace Hotel. Trata-se com a Cia. Brasil Cinematographica, na Avenida Rio Branco, 137, 1º andar. (T 21685)

LAMPEÕES E FOGAREIROS

Concertam-se de qualquer especie. Grande sortimento de fogareiros, lampeões e lampadas electricas. Alugam-se gambiarras para festas. Guerra & C. — ... 221, proximo á Avenida Passos, tel. Norte ... Attende-se chamados de electricidade.

CANNOS GALVANIZADOS

Vende-se de 3/4, 1 1/2 e 2", ... para cimento armado de ... 1 1/2". Rua Buenos Aires n. ..., sobrado. — Telephone Norte n. ... MARIO LACERDA & COMP. ...

"A MAÇÃ"

Director: Conselheiro X. X. Revista literaria e humoristica, de alta galanteria. Preço 500 réis. Quem a compra no sabbado, não sae de casa no domingo.

Machinas para lenços e ...

Vende-se uma bancada com ... machinas, motor e mais pertences, tudo em perfeito estado, quasi novo. Optima opportunidade para quem ... dispôr de tempo para esta industria. Travessa S. Francisco n. ..., andar, sala 12. ...

PALACETE NO FLAMENGO

Precisa-se na praia do Flamengo ou transversaes, com seis quartos no minimo, para familia de tratamento; tratar directamente com o proprietario. Informações detalhadas para caixa do correio n. 932. ...

SAPE'

TERRENOS EM PRESTAÇÕES

Vendem-se em prestações lotes de terrenos, em Sapé, Linha Auxiliar, logar conhecido como o mais saudavel da zona. Tem luz electrica, agua do rio d'Ouro e muitos trens diarios. Prestações desde 15$; escriptorio na localidade, em frente á estação. Informações á rua da Alfandega n. ..., escriptorio da Companhia Predial. ...

Folhinhas de graça

A Empreza Queiroz, ... S. Pedro, 133, está distribuindo folhinhas com lindos chromos, só pagando o ... do blóco. (2098...)

REPUCHADOR

Precisa-se de um bom official para metal. Informações na Casa ... teville. Rua Alfandega 98. ...

TRICYCLE

Vende-se um completamente ... e que tenha sido feito de ... da; ver e tratar á Praia de S. Christovão n. 221. ...

TYPOGRAPHIA

Para jornaes, revistas, livros ... grandes machinas, inclusive ... vende-se. Cartas neste jornal ... B. ...

Pensão Manchester

Laranjeiras, 187. Alugam-se ... tos ricamente mobilados a familia ... cavalheiros. Cozinha de 1ª ordem. ...

Carteiras domesti...

5$000, todo o preparo ... no Mensageiro Rapido. C. ... Rua dos Invalidos n. 66 A. ...

TECELÕES

Precisa-se com pratica para trabalhar na fabrica de meias á rua ... beiro Guimarães n. 69 — ... Campista. ...

OURO

Compra-se de 3$800 a 6$000, ... platina, joias, etc. Rua da ... n. 36. Joalheria A' Joia. ...

TERRENOS

Vendem-se bons, promptos a edificar, nas ruas Pereira Barreto, Eduardo Ramos, entre Club ... e Alzira Brandão, proximo á ... de Bomfim. Trata-se á Avenida ... Branco n. 61, 1º andar. ...

Brim Linho Inglez

Arrematado nos leilões da Alfandega. Approveitem! Branco a ... e pardo a 7$500 o metro. — ... S. PEDRO N. 91, loja. ...

SALA DE FRENTE

Aluga-se uma boa sala propria para escriptorio commercial ou qualquer ramo de negocio, ... do Rosario n. 72, segundo andar. ... Trata-se na loja.

Pensão Estrangeira

Alugam-se bons quartos para casaes e moços do commercio bem tratados, ... 30 rua Benjamin Constant ... Telephone Beira Mar 1271. ...

ALUGA-SE

dois quartos de frente com ... com ou sem pensão, no Estacio de ... n. 59, sobrado. ...

Estão usando mercurio ...

Usem a pasta "NEUTRALIDORA". ...

A

excitação nervosa

com todo o seu sequito de angustia, inquietação, temor de males imaginarios, mal estar consequente ao abuzo do alcool, do café e do fumo; todos os desequilibrios do systema nervoso, produzidos pela agitação da vida moderna, evitam-se radicalmente com o uzo dos

Comprimidos "Bayer" de

ADALINA

— sedativos e inoffensivos —

(14402)

O MAIOR E O MAIS ANTIGO CLUB DE MERCADORIAS

COOPERATIVA CHRONOMETRICA

Fundada em 7 de Novembro de 1900

Carta Patente n. 7

PLANOS COM 2, 3 e 6 SORTEIOS POR SEMANA EM CENTENAS E DEZENAS SEM AGIO

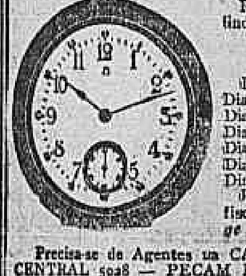

Para joias, relogios, metaes, ternos sob medida, calçado, chapéos, louças, roupas brancas e muitos outros artigos.

Resultado das extracções da semana finda, para todos os planos.

CENTENAS E DEZENAS

De 7 a 12 de janeiro de 1924.

Dia 7—Segunda-feira.	926	e	26
Dia 8—Terça-feira.	801	e	01
Dia 9—Quarta-feira.	478	e	78
Dia 10—Quinta-feira.	323	e	23
Dia 11—Sexta-feira.	615	e	15
Dia 12—Sabbado.	987	e	87

Rio, 12 de janeiro de 1924. — O fiscal do governo *dr. Franklin George Naylor.*

Precisa-se de Agentes na CAPITAL e no INTERIOR. Telephone CENTRAL 5028 — PEÇAM PROSPECTOS a

BARBOSA & MELLO

27 -- RUA DA ASSEMBLÉA -- 27

(15466)

OURO PLATINA JOIAS

BRILHANTES

Prata, dentes e dentaduras. Relogios de ouro e de prata, compram-se e pagam-se os melhores preços na JOALHERIA FORT.

Rua Uruguayana, 77 (T 23574)

Columbia - Six

Modelo 1924 - Construido expressamente para galgar a Serra

Exposição á Rua Evaristo da Veiga 146

Pini & Luporini Ltda.

(T 22420)

LABORATORIO E PHARMACIA HOMŒOPATICA

DE

J. Almeida Cardoso & C.

Completo sortimento de boticas, em Tinturas, Globulos, Pilulas e Tablettes em qualquer dynamisação.

Importação directa dos principaes Laboratorios da Europa e Norte America.

Avia-se qualquer encommenda do interior. Preços razoaveis.

169, Rua Marechal Floriano Peixoto, 169-Proximo á Light

PHONE 5679, NORTE. RIO DE JANEIRO

(18465)

Machinas de escrever e calcular

A unica officina da capital, montada com todo capricho.

Especialistas em reconstrucções e pintura a fogo — CARLOS JUNCKEN JUNIOR & COMP. — 2594, NORTE 2594 — 251, rua São Pedro 251.

Lista de preços para: limpeza, alinhamento e nivelamento de cylindro das machinas abaixo descriminadas, as quaes, no caso de nos serem confiadas: serão completamente desmontadas, podendo os srs. proprietarios certificar-se de "visu", para cujo fim, a officina será franqueada a qualquer interessado:

UNDERWOOD, modelo 5 á 3.12 e CONTINENTAL, sem tab. decimal: 20$ com 25$000.

UNDERWOOD, modelo 3.14 á 3.26, sem tab. decimal: 30$ com 35$000.

REMINGTON, modelo 10 e 11 A e B: 25$; 10 e 11 C e D: 30$000.

ROYAL, modelo 5 e 10, 30$; modelo 7, 8, 10, 14, e 10-18, 35$000.

SMITH BROS, até modelo 5: 20$; até modelo 8: 30$000.

Prevenimos que não temos agentes nem mecanicos trabalhando na rua.

Para ter direito aos preços acima, queira cortar este, e remetter juntamente com a machina. (18462)

Gymnasio Vera Cruz

FUNDADO EM 1918

Director proprietario, dr. João Autran de Magalhães Castro — Internato, semi-internato e externato. — Cursos: infantil, primario, secundario, de Bellas Artes e commercial.

INSTRUCÇÃO MILITAR

Reabertura das aulas, 15 de janeiro

Rua S. Francisco Xavier, 417

Telephone 5.662

DEPARTAMENTO FEMININO

Rua S. Francisco Xavier, 340

(T 21318)

FAZENDOLA

Vende-se a 2 1/2 horas da capital, 30 minutos a pé da estação Conrado Niemeyer, 10 da parada Monte Libano, com 23 alqueires, 10 nascentes de agua, vaccas, cabras, carneiros, porcos, plantas forrageiras e magnifica casa com todas as commodidades. Informações com A. M. de Andrade, Conrado Niemeyer, Linha Auxiliar, E. do Rio. (T 22494)

CAVALLO

Precisa-se de um de montaria, forte, em bom estado. Cartas a A. H. S. neste jornal. (T 22418)

BINOCULARS

Precisa-se de um par em perfeito estado, com maleta. Cartas a A. H. S. neste jornal. (T 22418)

Aos Fabricantes de Queijo

Participo-lhes que temos o REI DOS COALHOS

— Marca LEÃO —

Em pastilhas de uma gramma. [illegible]

Rua Barão de S. Felix n. 26

RIO DE JANEIRO

JOSÉ A. MIRANDA

(18225)

Casas á rua S. Salvador

[illegible]

COPACABANA

[illegible]

BUNGALOW

[illegible]

Pós contra assaduras

(NOME REGIST.)

de A. LACERDA

[illegible]

50:000$000

[illegible]

Casas em Botafogo

[illegible]

Quartos a 80$ mensaes!

[illegible]

ESCRIPTORIOS

[illegible]

Suicidio das Baratas

(NOME REGIST.)

de A. LACERDA

[illegible]

Terreno Cosme Velho

[illegible]

Terreno Flamengo

[illegible]

Palacete Haddock Lobo

[illegible]

Estação do Meyer Predio

[illegible]

CASA MOBILADA

[illegible]

MODISTA

[illegible]

Fabrica de doces

[illegible]

"PELO MUNDO..."

[illegible]

Bom negocio em Friburgo

[illegible]

Socio solidario technico para conhecida e acreditada fabrica de calçados no norte do paiz

[illegible]

Residencia elegante

[illegible]

Aos srs. veranistas

Vende-se a fazenda Agua Limpa, com vinte alqueires geometricos de terras superiores, excellente e confortavel casa de morada, com jardim, pomar, agua encanada, superior moinho de fubá, colheita, cova, gallinheiro, a 640 metros sobre o nivel do mar, a 2 1/2 horas de viagem desta capital. Para informações e tratar á rua S. José n. 78, sobrado, sala dos fundos, das 11 ás 15 horas. (T 17784)

Construcções

Projecto, orçamento e construcção de predios com pagamento de 60 % á vista e o restante em prestações mensaes, durante cinco e dez annos. Avenida Rio Branco 110, 8° andar. (T 20271)

Fossas sanitarias

a 80$000. Caixas d'agua de cimento a 150$000. Telephone Villa 199. (T 28581)

A GUARDADORA

Guarda, conserva, engrada e despacha moveis; rua Moncorvo Filho 44, antiga Areal. Tel. Norte 5661. (T 18639)

EU SEI TUDO

Vendem-se pela menor offerta, 36 numeros desta primorosa revista, relativos aos annos de 919 a 922. — Cartas neste jornal a Paulo V. (T 23536)

Casa Guimarães

[illegible]

Terreno em Ipanema

[illegible]

Gratis. Carteiras domesticas

[illegible]

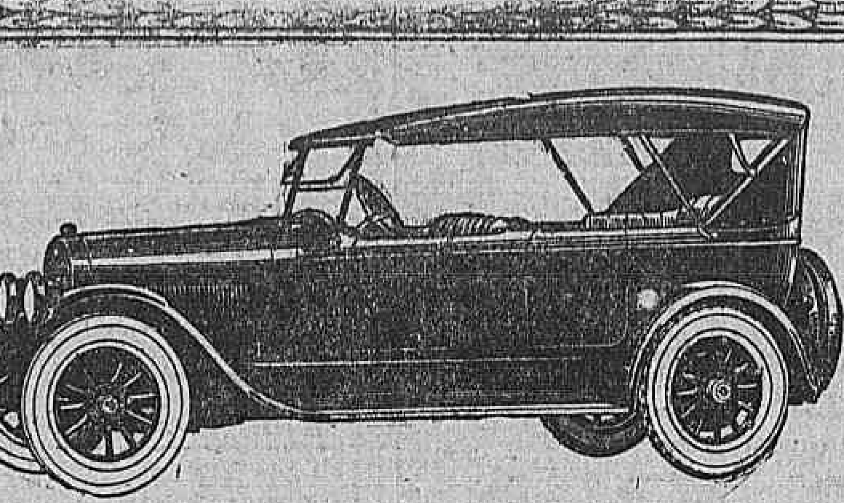

LINCOLN

CARRO DE EXCURSÃO PARA 7 PASSAGEIROS

No afan de aperfeiçoar ainda mais, se possivel, os caracteristicos essenciaes que dão ao LINCOLN posição proeminente entre os automoveis de alta classe e precisão, a Ford Motor Company não poucas vezes tem restringido a sua producção para dar logar á introducção de novos melhoramentos. O comprador, pois, de um LINCOLN póde ter a certeza absoluta de haver adquirido um carro cuja construcção representa, na perfeição de seu desenho, o expoente maximo jámais attingido pela industria de automoveis.

AGENTES AUTORIZADOS:

WILSON, KING & Cia. Ltd.

RUA DA CONSTITUIÇÃO, 47

L. SALGADO & Cia.

RUA FREI CANECA, 7-9

ELOY BAPTISTA

RUA DO SENADO, 165-167

MARTINS DE MELLO & Cia.

RUA S. CHRISTOVÃO, 563-565

Clubs de Mercadorias da Cooperativa Esperança

COM SORTEIOS DIARIOS

Variado sortimento de joias, relogios, apparelhos de metal para lavatorio, quebra-luz de porcelana, electricos, para cima de mesa, guarda-chuva de seda com castão de ouro ou prata, roupas brancas para homem, calçado para homem e senhoras, linda e variado sortimento de casemiras para terno sob medida e muitos outros artigos de utilidade.

Resultado da semana finda para todos os planos desta Cooperativa:

7 — Segunda-feira	926	745	875	887	944
8 — Terça-feira	801	378	467	340	031
9 — Quarta-feira	478	561	476	341	867
10 — Quinta-feira	323	480	326	637	227
11 — Sexta-feira	615	566	666	099	555
12 — Sabbado	987	381	181	152	423

O Fiscal do Governo, *Dr. Ad. Nogueira.*

Rio de Janeiro, 12 de janeiro de 1924.

Acceitam-se agentes activos e honestos, só nesta Capital; dá-se optima commissão. Peçam prospectos a RICARDO AUGUSTO BIATO

RUA DOS ANDRADAS, 79 — RIO. —— TELEPHONE NORTE 5939

PARIQUYNA

REMEDIO INDIGENA — Formula do sabio dr. Barbosa Rodrigues — discutida na Academia de Medicina. Contra todas as molestias do "FIGADO" e os seus derivados, como sejam: BILIS, CONGESTÕES, ICTERICIA, HEMORRHOIDES, COLICAS, HEPATITES, IMPALUDISMO, CALCULOS, etc. — tomae a

"Pariquyna"

HOJE MESMO

Encontra-se em todas as pharmacias e drogarias do Brasil e toda America do Sul.

(20909)

Aos Droguistas

Pharmacia, e perfumarias

Participo-lhes que tenho em deposito as melhores vaselinas, as quaes foram premiadas com medalha de OURO na Exposição Nacional de 1923. N. 58.

São as melhores, experimentem e verão a realidade.

VASELINAS

Extra, Geléa chrystal.

Extra, Geléa de petroleo.

Extra, Supra, typo americano.

Extra, Omega, typo belga.

Temos uma série de oleos brancos, vaselina liquida medicinal e petrolatuns, preços commodos.

JOSÉ A. MIRANDA

Rua Barão de S. Felix n. 26

RIO DE JANEIRO

(18223)

Fabrica de Jersey

SALDO DE BALANÇO

20.000 metros de Jersey de seda, lã, fio de Escossia e algodão, em todas as côres, para vender a varejo, ao preço do custo. Rua Theodoro da Silva 490. Tel. Villa 5878. (T 20929)

CASA

Aluga-se uma mobilada para familia de tratamento, junto ao Flamengo por seis mezes. Informações pelo telephone n. 2.798. (T 21325)

Consultorio medico

Aluga-se um, mobilado, com sala de espera, luz, telephone e creado, de 1 ás 3 e meia; á rua dos Ourives n. 30; para tratar ás 5 horas. Preço 140$000 por mez. (T 23020)

Officina de fabricação e lapidação de vidros

AV. RIO BRANCO 177, loja

Vidros para relogios pulseira. Fabricam-se e entregam-se ao freguez em 20 minutos. Preços modicos. (T 18646)

Confortavel hotel

Vende-se o conhecido hotel Santa Thereza, de Cantagallo. Informações preliminares na rua da Constituição n. 20, Telephone Central 5009. (T 21527)

CASA

Aluga-se á rua D. Anna Nery n. 570, com tres quartos grandes, porão habitavel, etc. Trata-se na mesma do meio dia ás 4 ou Villa 2601. (T 21521)

DESCASCADORES DE CAFÉ COMBINADOS "FOSTER"

Numero 5 capacidade diaria 60 arrobas de café limpo.

Numero 2 capacidade diaria 150 arrobas de café limpo.

Numero 1 capacidade diaria 300 arrobas de café limpo.

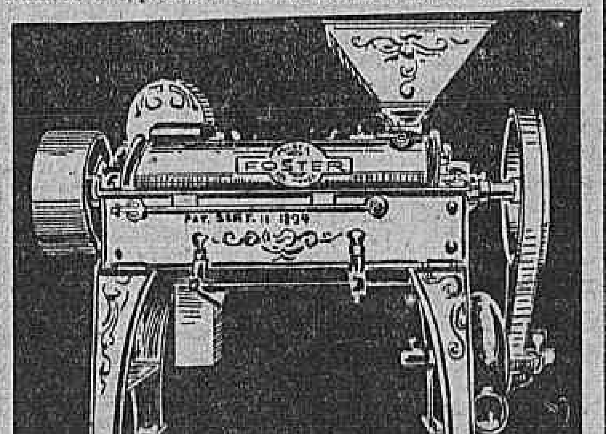

Os descascadores "Foster" não temem concurrencia. São de material de primeira ordem; possuem uma tempera especial. O seu funccionamento é perfeito e de facil manejo. São simples e economicos; não quebram o grão nem tingem o café. Descascam, pullem, esbrugam e ventilam o café com a maxima perfeição.

Temos, tambem, em "stock" esbrugadores para café, ventiladores, elevadores, bica de jogo e classificadores.

PEÇAM CATALOGOS E PREÇOS A SOCIEDADE

KNOWLES & FOSTER

Successores de Upton & Co. Ltda.

Largo de S. Bento, 12 — São Paulo. Avenida Rio Branco, 18 — Rio de Janeiro. (18456)

"REVISTA MUSICAL"

A melhor revista no genero. — Publica sempre as ultimas novidades musicaes.

FOX-TROT — TANGOS — MAXIXES — VALSAS.

A' venda nos jornaleiros e redacção: Uruguayana 142, sob. — 10° numero: 6 musicas — Preço, 1$500.

(T 22443)

Veranistas - Campo Bello

Clima saluberrimo, dias lindos, altitude 450 metros. Senhora de respeito acceita em casa familias de veranistas; pensão 7$000 diarios. Informações com d. Castorina, Estação Barão Homem de Mello, Estado do Rio. — E. F. Central. (T 23489)

Predio em Botafogo

Vende-se um, bem localizado, construcção solida, á travessa João Affonso n. 62, (Largo dos Leões). — Ver e tratar no mesmo das 13 ás 16 horas. (T 21440)

COPACABANA

Em casa de familia respeitavel aluga-se, á senhora, esplendido quarto independente, com ou sem mobilia. Bondes á porta, tres metros do mar. Dão-se e pedem-se referencias. Rua Copacabana n. 605, sobrado. (T 23185)

Guarda-livros

POR 7$000

Quereis aprender a ser guarda-livros sem auxilio de mestre e sem vos ser preciso consultar outra pessoa? Não percaes tempo em escolher livros. Ide á livraria Francisco Alves e outras boas livrarias ou ao seu depositario A. Silva, á rua Buenos Aires n. 228, e pedi um exemplar de Escripturação Mercantil, por Domingos Carreira, pois é o tratado mais simples e claro que até hoje tem apparecido sobre o assumpto. (20923)

Porta na Avenida Rio Branco

Traspassa-se um contrato de uma porta — no melhor ponto da Avenida Rio Branco — para Bilhetes de Loteria, Ballas, etc.; tratar com o sr. Carlos, á rua Sachet n. 5, sobrado. (T 22457)

RODA DA FORTUNA

A POPULAR

396

12|1|924. (T 23617)

HORA	484—21
REAL	196—24
ESPERANÇA...	174—19

O. e COMP.

(T. 22424)

PAULISTA

622

P. & M. — Rio, 12|1|924. (T 23597)

GARANTIA	736
FEDERAL	164

E. Rio, 12—1—24.

(T. 23629)

GARANTIA

893

P. P. P. — 12|1|924. (T 22435)

MASCOTTE	456
PREFERIDA	051
AMERICANA	690

12—1—24. — S. S.

(T. 22429)

A LOTERICA

743

12|1|924. Amanhã, ás 6 1|2. (T 23598)

FLUMINENSE	127
OPERARIA	359
NOITE	711
CARIDADE	605

Nictheroy, 12|1|1924.

V. P.

(T. 23624)

FIDALGA

551

240

806

12|1|924. (T 23672)

A Preferida	928—7
Confiança	104—1

Amanhã ás 6,30 tarde.

J. A.

(T. 22440)

RIO MENSAGEIRO

Junto a este jornal — Entrega volumes a domicilio e recados urgentes e garantidos. Telephone Central 58. (T 15116)

SOBRADO

Acceita-se proposta para o arrendamento do 1° andar á rua Gonçalves Dias n. 62. (T 22466)

Quarto no centro

Aluga-se um espaçoso quarto, com pensão, a um ou dois rapazes do commercio, á rua da Alfandega n. 110, 2° andar. (T 23665)

Fazenda - Venda

Vende-se uma optima fazenda, proximo de Mendes, E. F. C. B., servida por todos os trens do suburbio, etc., a duas e meia horas de viagem pela Estrada de Ferro, e da estação á fazenda 5 kilometros, por boa estrada de rodagem, clima saluberrimo; abrange Mendes e Barra do Pirahy, confinando perto de 250 alqueires; contém 60 mil pés de café novos, a principiar a produzir, um lindo e grande pomar fructifero, que fornece fructas para a capital; regula ter 55 alqueires de boas mattas, e 30 alqueires em capoeirão alto, de mais de 20 annos, e o restante em pastos, vargens, etc., 100 cabeças de gado vaccum de excellente qualidade, 18 bois de serviço de arados e carro, um bellissimo touro zebú Caracú, do valor de 8 contos, 8 animaes de sella, arreiados, uma carroça de conducção de fructas, um carro de bois, um carretão de puxar madeira, um troly puxado por uma linda parelha, para 7 pessoas, officina de serralheiro, idem de carpinteiro, carneiros, porcos, perús, gansos, gallinhas, tudo em quantidade, arados e apetrechos de lavoura, etc., um grande predio de moradia, em perfeito estado, com 15 quartos e diversas salas, todo mobilado, e outros predios para colonos, dois bons predios á beira da fazenda, na estrada publica, sendo um occupado com armazem de molhados; tem mais moinhos, paióes de arrecadação, grande horta, e lindo jardim todo plantado, etc.; esta fazenda é a melhor daquella redondeza. Preço dessa rica fazenda 240 contos, podendo ser uma parte á vista e outra parte a prazo. Tratar á rua Buenos Aires n. 35, com o corretor J. F. Coelho. (T 23581)

LOTERIAS

CAPITAL FEDERAL

Extracção de 12 do corrente:

9.987	(Capital)	100:000$000
17.381		20:000$000
26.181		10:000$000
6.152		5:000$000

PREMIOS DE 2:000$000

5423 12049 18139 18280 25271

PREMIOS DE 1:000$000

456 2303 10257 10482 19164

29889 6591 17270 15139 26607

PREMIOS DE 500$000

1417 6133 13374 19095 26072

23390 5585 5380 10262 26060

25150 25260 9628 19248 28036

28618 24764

APPROXIMAÇÕES

9.986 e 9.988	1:000$000
17380 e 17382	500$000
26180 e 26182	400$000
6.151 a 6.153	300$000

DEZENAS

9.981 a 9.990	200$000
17381 a 17390	100$000
26181 a 26190	60$000
6.151 a 6.160	50$000

Todos os numeros terminados em 7 têm 20$; exceptuando-se os terminados em 87 que têm 40$000.

ESTADO DE S. PAULO

Extracção de 11 do corrente:

28.652	40:000$000
45.517	5:000$000
824	2:000$000

PREMIOS DE 1:000$000

13300 28463 38622

PREMIOS DE 500$000

713 5213 29138 32938 34340

36881 42268 47298 53808 58129

APPROXIMAÇÕES

28651 e 28653	500$000
45516 e 45518	300$000
823 e 825	200$000

DEZENAS

28651 a 28660	100$000
45511 a 45520	60$000
821 a 830	40$000

CENTENAS

28601 a 28700	20$000
45501 a 45600	20$000
801 a 900	12$000

MILHAR

28001 a 29000	4$000

Todos os numeros terminados em 2 têm 4$; exceptuando-se os terminados em 52 que têm 8$000.

50:000$000

Quinta-feira, 17

Loteria do Estado de Minas

80 % Em premios

Inteiro 15$000

Meio 7$500

Decimo 1$500

18 Mil bilhetes

Bilhetes encontram-se em toda a parte

Precisaes de Dinheiro?

Tentae a vossa sorte no

Campeão de Minas

Agencia Geral de Loterias

Succursal do Campeão do Sul

Raul C. Beirão & Cia.

9, Rua Rodrigo Silva, 9

Caixa Postal 2166 — End. Tel. Campeão

Telephone C. 728 — Rio de Janeiro

(18501)

Loteria de Santa Catharina

Extracções em Janeiro e Fevereiro:

JANEIRO

Dia 18 — 30 contos	int. a	10$000
Dia 25 — 50 "	int. a	15$000

FEVEREIRO

Dia 1 — 30 contos	int. a	10$000
Dia 8 — 60 "	int. a	20$000
Dia 15 — 30 "	int. a	10$000
Dia 22 — 50 "	int. a	15$000
Dia 28 — 30 "	int. a	10$000

Todos os planos jogam só com 18.000 bilhetes - 75 % em premios.

Nestes planos são premiados todos os bilhetes cujos 2 ultimos algarismos sejam eguaes aos dois ultimos algarismos do 1°, 2°, 3°, 4°, 5° premios.

Vende-se em todas as casas lotericas

CASA GAUCHO -- LOTERIAS

Pedidos a L. COSTA & C.ª — RUA CHILE N. 3

Caixa 481

(18499)

Casa Pereira de Souza

Maior estabelecimento de chapéos para Senhoras e meninas. Preços baratissimos ! ! — 4, Rua Gonçalves Dias. (17440)

RAIOS X

DR. JORGE A. FRANCO. Consulta com exame pelos Raios X, 25$000. Tratamento e cura radical das doenças do estomago, intestinos, figado, pulmões, coração, rins, ossos, etc. — Photographias, 60$000.

15, Largo da Carioca, de 1 ás 6, todos os dias. Tel.: C. 3128.

TUBERCULOSE

Cumprindo uma promessa que fiz, indicarei e mostrarei com evidencia a quem interessar, como consegui obter a cura radical de uma filha minha que esteve tuberculosa durante dez annos. O unico interesse que me move é o cumprimento da minha promessa, portanto, si houver incredulos que me attribuem outro qualquer interesse em publicar este aviso, excusam escrever-me porque vivo do meu trabalho e não tenho tempo a perder inutilmente. Estou egualmente á disposição dos srs. medicos.

SAVERIO BRANDI — Caixa Postal, 2075 — S. PAULO. (18806)

SALAS

Alugam-se 2 de frente, bem mobiladas, com ou sem pensão, tendo todas as commodidades, para casal ou cavalheiros distinctos, em casa de familia de tratamento. Telephone B. M. 386. Corrêa Dutra 162. (T. 23506)

Banco Sul Americano

OUVIDOR, 54

Descontos e redescontos de letras, emprestimos populares, administração de bens de raiz, etc. — Contas correntes limitadas, de movimento e de avisos, aos melhores juros. (17453)

MATA INSECTOS

Senhor allemão, chegado ha pouco, encarrega-se de matar pulgas, percevejos, baratas, piôlhos e carrapatos, de animaes, etc. Garanto o serviço, faz com presteza e por preço modico. Nas casas que não tiverem estes animaes, sendo applicado este systema jámais, terá nas mesmas, semelhantes bichos. Não fazendo mal nenhum á saude das familias, sómente aos insectos, como tambem ás proprias lendias, que morrem por completo. Vae a domicilio e attende a chamados para o interior. Quem desejar é favor dirigir-se por carta a Walter, Rua Patagonia n. 104, estação da Penha, Rio de Janeiro. (T 23528)

Terreno - Venda

Vende-se o bello terreno da rua Ribeiro Guimarães, junto ao predio 36, todo murado, com 12 metros de frente por 35 de fundos; esta rua fica por detrás da rua Pereira Nunes. Preço 14:500$; tratar á rua Buenos Aires n. 35, com o corretor J. F. Coelho. (T 23581)

Predios - Terrenos - Sitios Compram-se

Emprega-se qualquer capital, na compra de predios, velhos ou novos, ou que precisem de reparos, assim como em avenidas, terrenos e sitios ou pequenas fazendas, que sejam bem situadas, paga-se á vista e não se cobra commissão; é favor dirigir-se á rua Buenos Aires n. 35, ao corretor J. F. Coelho. (T 23581)

Rodeiro Decauvile

Vende-se quantidade, novo, 0,60. Rua S. Pedro n. 86, sala 1. (T 23468)

PREDIO e TERRENO

Vende-se 1 rua America n. 21, e o terreno junto, com 5,50 x 36 metros. Mais informações á rua da Constituição n. 14, loja. (T 23162)

Garantimos!
Será o mais bello film da semana esse que vamos iniciar amanhã
Queira ler o annuncio abaixo

ODEON — PROGRAMMA — COMPANHIA BRASIL CINEMATOGRAPHICA — SERRADOR

HOJE — em ULTIMO DIA esse film que tem sido o maior exito da semana!

O BRASIL GRANDIOSO

6 actos de A. BOTELHO — UM POUCO DE TUDO do nosso BRASIL — E a população carioca tem vibrado ante as bellezas deste film

E mais tres films interessantes:
A Posse do Presidente do Estado do Rio - Revista Odeon (factos mundiaes) - O abastecimento de agua de New York

Amanhã - E' alguma cousa superior ao que tendes visto!

O MASCARA

E' uma super-producção do PROGRAMMA SERRADOR
8 actos formidaveis pela sua arte, sua belleza, suas emoções, sua montagem e sua interpretação

Ruth Sinclair, a artista linda, elegante e perfeita - **Guy Bates Post**, o actor admiravel - **Edward Kimball**, o interprete magnifico

Tres astros, trindade esplendida, no desempenho desse romance que não se pode descrever — Um romance de amor — Uma historia de semelhança que espanta — Um concerto de scenas que são bellas quanto emocionantes. A austeridade do Parlamento inglez.

No programma ainda, o 5º capitulo de O FILHO DO CORSARIO — que se intitula — **Bodas interrompidas** — com **Sandra Milovanoff, Simon Girard, Biscot, Hermann**, etc.

CINE CENTENARIO
Hoje, das 2 horas em deante — "Rosa do mar", 7 actos, programma Serrador, por Anita Stewart, "Pequena endiabrada", 6 actos. No palco, ás 4 e 9 horas, — A TRASMONTANA.

CINE E. DE DENTRO
Hoje — Successo No palco, continua o formidavel successo de Ramos e sua troupe, penultimo espectaculo; na tela — Tom Mix em "O thesouro fatal", 5 actos V. [illegible] em "Um marido de verdade". Matinée ás 2 h.

CINE MEYER
Hoje — Preços communs — Hoje Marguerite de la Motte e Cullen Landis, em "Mãe, Missão Suprema", 8 actos, Buster Keaton, em "No paiz dos gelados", hilariante comedia em tres actos. Matinée ás 2 horas.

Remendando amores

(5 actos da FOX)

Vereis um amor de segunda mão!! Um incendio collosal! E uma scena emocionante que é a prisão do vilão

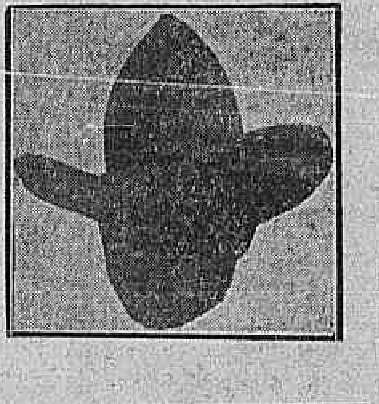

com CHARLES (Buck) JONES e RUTH DWYER, a mais linda!

O BRASIL GLORIOSO
Nada mais precisa! Vereis o verdadeiro Brasil!

O morto vivo - O filho do corsario

(Novas estréas no palco)

Amanhã no **IRIS**

(HOJE)
William Russell em OS TEMPOS MUDAM
Constance Talmadge em O SEGREDO DAS CORISTAS
(NO PALCO)
TROUPE PETIT-BATACLAN
Com 4 numeros de sensação
Direcção de JULIO DE MORAES

CINEMA AVENIDA

(HOJE)
As ultimas apresentações da encantadora
Betty Compson em
SEDAS, FLORES E BEIJOS
o film mais delicado da Paramount, em que toma parte
CONWAY TEARLE

Amanhã
A famosa super-producção Paramount

Manobras de um bom piloto
Trabalho soberbo de dois grandes astros da scena muda
THOMAS MEIGHAN e **LILA LEE**

IDEAL

(Quinta-feira)
O Derby de Kentucky assombroso film da Universal Jewell, em 7 actos sensacionaes com Reginald Denny e Lilian Rich

Amanhã — Amanhã

Manobras de um bom piloto
sensacional romance de amor, entre as ondas do mar encapelladas, com
THOMAS MEIGHAN e LILA LEE
Uma tempestade formidavel, com realidade nunca vista na tela!
Super producção em 7 actos da PARAMOUNT

A mulher de bronze
estava concluida, mas faltava-lhe a expressão do rosto, que o esculptor encontrou afinal na magua estampada na physionomia da esposa trahida...

CLARA KIMBALL YOUNG
Notavel super producção em 8 actos da METRO

Só (HOJE)
Betty Compson e Conway Tearle
EM
Sedas, Flores e Beijos
7 actos soberbos da Paramount

ALICE TERRY
EM
UM ESCANDALO NA ACADEMIA
6 actos commoventes da Metro

PATHE'

WILLIAM RUSSELL — FOX FILM —

(HOJE)
Uma comedia satyrica, moderna e brilhante
Uma sogra hysterica ás voltas com um genro ultra vibrante: FOX FILM apresenta um novo genero
William Russell
nos 5 actos de farça-vaudeville de actualidade
Os Tempos Mudam

Noticias mundiaes pelo
Fox News N. 46

Como extra na matinée, o formidavel successo comico:
A Toda Velocidade
2 actos Fox Comedy por AL. ST. JOHN

CHARLE SJONES — FOX FILM —

AMANHÃ — Um mixto de timidez, coragem e paciencia
Um homem que age mais depressa que o pensamento
CHARLES JONES
nos 5 actos modernos FOX FILM de acção e velocidade
Remendando Amores
De simples observador a constante guardião — De protector a rival — De competidor a feliz vencedor. CHARLES JONES na sua bondade e ancia de castigar. CHARLES JONES respeitoso mas violente, destemido até a loucura. As travessuras de Cupido no campo provoca a acção de REMENDANDO AMORES.
A linda donzella virtuosa — Os estrangeiros — Silhuetas provocadoras — Os mexericos — O incendio — luta sobre a lama — Um cão que vale ouro.

SUNSHINE FOX apresenta 2 actos de sport comico
Dança ou Morre
Satyra nos campeonatos de ballado — Os concurrentes — O torneio e suas consequencias — O jazz-band infernal. 2 actos de verve constante e riso intenso.

4ª-feira: O verdadeiro Maciste, em: Maciste salvo das aguas.

CINEMA CENTRAL

Empresa [illegible] — Av. R. Branco, 168. Tel. 4318 C.

BREVE: John Borrers, em "UM CHAMADO SILENCIOSO" Producção da FIRST NATIONAL.

HOJE — 5 Grandiosas sessões com variedades no Palco 5 — HOJE

Grandiosa matinée infantil ás horas da tarde com distribuição de caramellos ás creanças

Não me queres mais?
Um vibrante drama de amor, por
CATHERINE CALVERT

Extra, só na matinée até 4 horas a comedia:
Em busca de aventuras
2 actos pelo cara sardenta e o negrinho Sammy

Amanhã

a grande artista
Francesca Bertini em
FROU FROU
Um bellissimo drama de amor

No Palco — 5 sessões de variedades
A's 4 horas, 5, 3o, 8, 9 1|2 h. e 10 3|4
Ultimo dia - Despedida dos artistas
5 grandiosos actos variados, 5, Sessões completa

Miss SUSY Força dental
Phil & Ethel Sapateadores. A dansa phantastica
Trio Tom Viebig *Excentricos musicaes*
LIÑA LOTI *Macchiettista italiana*
Jack Roys Trapesistas a grande altura
Carmelita Delgado *A Bailarina Elegante*

Paulo & Florian Gymnastas e Barristas
Alf. Albuquerque Parodista comico brasileiro
Les Orlands Os cantores da rua
Lady Tosca A Rainha da Melodia

Espectaculos para familias — Absoluta moralidade
Entrada 2$000
Sessões completas —:— Sessões completas

Amanhã, no Palco, estréa dos artistas **Vila y Palos**, bailes de fantasia, **Guita Romano**, cantora e bailarina, **Los Caiaffas**, duettistas; **Amedeo Bettazzoni**, **Reckless-Arley**, **Phil & Ethel**, **Alfredo Albuquerque** e outros. 20 artistas no palco

PARISIENSE

(HOJE!) ULTIMO DIA!
BUDDY MESSINGER
na engraçadissima comedia da «Century»
ATE' LOGO, BUDDY!
E mais: A deliciosa

VIOLA DANA
Uma deliciosa comedia da «METRO»
A GATUNINHA

Amanhã

Norma Talmadge
Em uma super-producção de 1923 da First National
DENTRO DA LEI
Leiam annuncio na pagina interna.

RIALTO

(HOJE)
Grandiosa Matinée Infantil
Tres sessões de palco!
NO PALCO — A's 3, 4 e 9 horas
BAPTISTA JUNIOR
que fará com os bonecos, cousas do arco da velha...
O sapateador excentrico
Mr. BROWN
unico no genero!
—:—
O grande magico
Henry de Loré
em sortilegios phantasticos!
—:—
Los Alcazar's
a melhor duo internacional de bailar nos!
NA TELA — Ultimo dia! Da exhibição da
Revolução no Rio Grande
film documentario importantissimo
—E—
Sessue Hayakawa e Bessie Love
em
TORTURA DE AMOR
Um vigoroso drama

(Quinta-feira) **Nita Naldi**
Virginia Valli, Grace Darling e Rod La Roque no bellissimo film
CASAMENTO POR CONVENIENCIA
ou O PREÇO DE UMA DONZELLA

Amanhã

Véra Gordon, a genial interprete de HUMORESQUE, uma das obras primas da Paramount, GASTON GLASS, em
MAIOR AMOR
Completa o programma HAROLD LLOYD, em — QUE VIDA ABORRECIDA!

Estréas no Palco
Nas sessões de 4 e 9 horas
Grandes surprezas estarão reservadas FLORA DE MER e MAINE HUGNES, dansarinas e acrobatas bailar na classica e novos numeros de sensação.

BRASIL
HOJE! — Matinée, á 1 hora Alice Lake, John Bowers e Lewis Stone, em CORAÇÃO DE GELO — Mais — Enid Bennett e John Gilbert, em — EM BUSCA DA FELICIDADE — Ainda — Buster Keaton, em: COM POUCA SORTE — Na matinée — Inicio da série — O DOMINADOR — POUCA SORTE. Amanhã — Harold Lloyd, em "Casate, e verás", Dustin Farnum, em "Filha gloriosa" — Earle Williams e Matt Moore em "O lar de um homem".

Haddock-Lobo
HOJE! — Matinée, ás 2 horas Bébé Daniels e Antonio Moreno, em SEIS SENSAÇÕES SUBLIMES — Mais — CAVALLARIA RUSTICANA — E ainda a comedia — VELHO REJUVENESCIDO — Fox. Amanhã — Mae Murray, em "Flor de Ouro" e Alice Lake e John Bowers, em "Coração de gelo".

TIJUCA
HOJE! — Matinée, á 1 hora Harry Carey, em — CONTAS SALDADAS — Mais o 3º capitulo de O FILHO DO CORSARIO — E ainda — CAIDO DAS NUVENS — drama em 5 partes, Universal. Amanhã — Jack Pickford, em: Uma grande invenção, e Corinne Griffith e Harrison Ford em "Oh! Broadway!"

AMERICA
HOJE! — Matinée, ás 2 horas A viuva de WALLACE REID, em — DECADENCIA HUMANA — 8 actos formidaveis — E mais — Ralph Ince, em A LEI SUPREMA — E mais a impagavel comedia — O PADRINHO. Amanhã — Betty Blyth, na super-producção "A rainha de Sabá". E a REVISTA ODEON. (T. 2243)